



## 月例調査レポート＜2015年04月＞ 住宅ローン金利比較（全国版）

FPI-J 生活経済研究所®長野  
2015年04月02日現在

禁無断複写転用

■生活経済研究所長野が提供するアドバイス、ファイナンシャル・プラン、講演等すべての情報は、講演参加者が生涯にわたる目標を設定し、これを実現するための計画を実行する際の手助けをするものです。従って、一時的な財テクや節税などを目的とするものではありません。■生活経済研究所長野が提供するアドバイス、ファイナンシャル・プランおよびそれに基づく助言は、講演参加者に対して拘束力を持ちません。講演参加者は自己の責任においてアドバイス、提案内容の採否を決定します。■ファイナンシャル・プランの実行にあたり、国内外の社会情勢、金融・経済情勢の急激な変化に伴うリスクについて、生活経済研究所長野は一切の責任を負わないものとし、ます。■生活経済研究所長野は金融商品（保険、投資信託等）の販売には一切関わらず、公正な情報提供に努めています。

■FPI-J®および生活経済研究所®はエフ・ピー・アイ・ジェイ株式会社の登録商標です。■本誌の著作権はエフ・ピー・アイ・ジェイ株式会社に帰属します。Copyright (C) 2015 FPI-J, INC. All Rights Reserved. ■本誌の全部または一部を引用・転載する場合は事前にエフ・ピー・アイ・ジェイ株式会社の書面による承認を取得する必要があります。■投資助言・代理業 登録番号 関東財務局長(金商)第629号

## もくじ

1. 変動金利／固定金利期間選択型	6
1.1 全国銀行・労働金庫等	6
2. 【フラット35】の金利（融資手数料定額型）	7
2.1 北海道	7
2.2 青森	8
2.3 岩手	9
2.4 宮城	10
2.5 秋田	11
2.6 山形	12
2.7 福島	13
2.8 茨城	14
2.9 栃木	15
2.10 群馬	16
2.11 埼玉	17
2.12 千葉	18
2.13 東京	19
2.14 神奈川	20
2.15 新潟	21
2.16 富山	22
2.17 石川	23
2.18 福井	24
2.19 山梨	25
2.20 長野	26
2.21 岐阜	27
2.22 静岡	28
2.23 愛知	29
2.24 三重	30
2.25 滋賀	31
2.26 京都	32
2.27 大阪	33
2.28 兵庫	34
2.29 奈良	35
2.30 和歌山	36
2.31 鳥取	37
2.32 島根	38
2.33 岡山	39
2.34 広島	40
2.35 山口	41
2.36 徳島	42
2.37 香川	43
2.38 愛媛	44
2.39 高知	45
2.40 福岡	46
2.41 佐賀	47
2.42 長崎	48
2.43 熊本	49
2.44 大分	50
2.45 宮崎	51
2.46 鹿児島	52

---

2.47 沖縄	53
<b>3. 【フラット35】の金利（融資手数料定率型）</b>	<b>54</b>
3.1 北海道	54
3.2 青森	55
3.3 岩手	56
3.4 宮城	57
3.5 秋田	58
3.6 山形	59
3.7 福島	60
3.8 茨城	61
3.9 栃木	62
3.10 群馬	63
3.11 埼玉	64
3.12 千葉	65
3.13 東京	66
3.14 神奈川	67
3.15 新潟	68
3.16 富山	69
3.17 石川	70
3.18 福井	71
3.19 山梨	72
3.20 長野	73
3.21 岐阜	74
3.22 静岡	75
3.23 愛知	76
3.24 三重	77
3.25 滋賀	78
3.26 京都	79
3.27 大阪	80
3.28 兵庫	81
3.29 奈良	82
3.30 和歌山	83
3.31 鳥取	84
3.32 島根	85
3.33 岡山	86
3.34 広島	87
3.35 山口	88
3.36 徳島	89
3.37 香川	90
3.38 愛媛	91
3.39 高知	92
3.40 福岡	93
3.41 佐賀	94
3.42 長崎	95
3.43 熊本	96
3.44 大分	97
3.45 宮崎	98
3.46 鹿児島	99
3.47 沖縄	100
<b>4. フラット20の金利（融資手数料定額型）</b>	<b>101</b>
4.1 北海道	101
4.2 青森	102
4.3 岩手	103

---

4.4	宮城	104
4.5	秋田	105
4.6	山形	106
4.7	福島	107
4.8	茨城	108
4.9	栃木	109
4.10	群馬	110
4.11	埼玉	111
4.12	千葉	112
4.13	東京	113
4.14	神奈川	114
4.15	新潟	115
4.16	富山	116
4.17	石川	117
4.18	福井	118
4.19	山梨	119
4.20	長野	120
4.21	岐阜	121
4.22	静岡	122
4.23	愛知	123
4.24	三重	124
4.25	滋賀	125
4.26	京都	126
4.27	大阪	127
4.28	兵庫	128
4.29	奈良	129
4.30	和歌山	130
4.31	鳥取	131
4.32	島根	132
4.33	岡山	133
4.34	広島	134
4.35	山口	135
4.36	徳島	136
4.37	香川	137
4.38	愛媛	138
4.39	高知	139
4.40	福岡	140
4.41	佐賀	141
4.42	長崎	142
4.43	熊本	143
4.44	大分	144
4.45	宮崎	145
4.46	鹿児島	146
4.47	沖縄	147
5.	フラット20の金利（融資手数料定率型）	148
5.1	北海道	148
5.2	青森	149
5.3	岩手	150
5.4	宮城	151
5.5	秋田	152
5.6	山形	153
5.7	福島	154
5.8	茨城	155
5.9	栃木	156

---

5.10	群馬	157
5.11	埼玉	158
5.12	千葉	159
5.13	東京	160
5.14	神奈川	161
5.15	新潟	162
5.16	富山	163
5.17	石川	164
5.18	福井	165
5.19	山梨	166
5.20	長野	167
5.21	岐阜	168
5.22	静岡	169
5.23	愛知	170
5.24	三重	171
5.25	滋賀	172
5.26	京都	173
5.27	大阪	174
5.28	兵庫	175
5.29	奈良	176
5.30	和歌山	177
5.31	鳥取	178
5.32	島根	179
5.33	岡山	180
5.34	広島	181
5.35	山口	182
5.36	徳島	183
5.37	香川	184
5.38	愛媛	185
5.39	高知	186
5.40	福岡	187
5.41	佐賀	188
5.42	長崎	189
5.43	熊本	190
5.44	大分	191
5.45	宮崎	192
5.46	鹿児島	193
5.47	沖縄	194

# 1. 変動金利／固定金利期間選択型

## 1.1 全国銀行・労働金庫等

(2015年04月02日現在：最優遇金利<sup>1)</sup>)

金融機関名	変動金利	固定金利期間選択型									
		1年	2年	3年	5年	7年	10年	15年	20年	20年超	
みずほ銀行	0.875%	-	1.050%	1.050%	1.100%	1.200%	1.300%	2.050%	2.150%	-	
三菱東京UFJ銀行	0.875%	0.700%	0.800%	0.900%	0.950%	1.200%	1.250%	2.050%	2.500%	-	
三井住友銀行	0.875%	-	1.000%	1.150%	1.400%	-	1.550%	-	-	-	
りそな銀行	2.475%	-	1.300%	1.350%	1.400%	1.500%	1.700%	2.400%	2.950%	-	
新生銀行	0.880%	0.900%	-	0.950%	0.980%	1.200%	1.380%	1.480%	-	-	
ソニー銀行	0.839%	-	0.728%	0.749%	0.839%	0.952%	1.124%	1.527%	1.751%	1.907%	
三菱UFJ信託銀行	0.725%	-	-	1.180%	1.180%	1.300%	1.450%	1.800%	2.250%	-	
住信SBIネット銀行	0.690%	-	1.180%	1.190%	1.220%	1.280%	1.250%	1.660%	2.620%	2.730%	
中央労働金庫	0.725%	-	-	1.250%	1.350%	-	1.450%	-	2.100%	-	
北海道労働金庫	2.675%	-	-	0.750%	1.000%	1.100%	1.150%	-	-	-	
東北労働金庫	2.475%	-	0.700%	0.900%	1.150%	-	1.450%	-	-	-	
新潟県労働金庫	2.160%	-	-	1.250%	1.650%	-	1.750%	-	1.850%	-	
北陸労働金庫	2.425%	-	1.350%	0.800%	1.050%	-	1.200%	1.650%	1.850%	-	
長野県労働金庫	1.025%	-	-	1.050%	1.200%	1.400%	1.500%	1.600%	-	-	
静岡県労働金庫	0.950%	-	-	0.950%	1.250%	-	1.350%	-	-	-	
東海労働金庫	0.790%	-	-	0.790%	1.190%	-	1.190%	-	-	-	
近畿労働金庫	0.775%	-	-	0.950%	1.050%	-	1.100%	-	1.800%	-	
四国労働金庫	2.475%	-	-	0.850%	1.250%	-	1.300%	2.100%	2.300%	-	
九州労働金庫	0.800%	-	-	0.700%	0.800%	-	1.000%	-	-	-	
沖縄県労働金庫	1.420%	-	-	1.325%	1.950%	1.750%	1.900%	-	-	-	

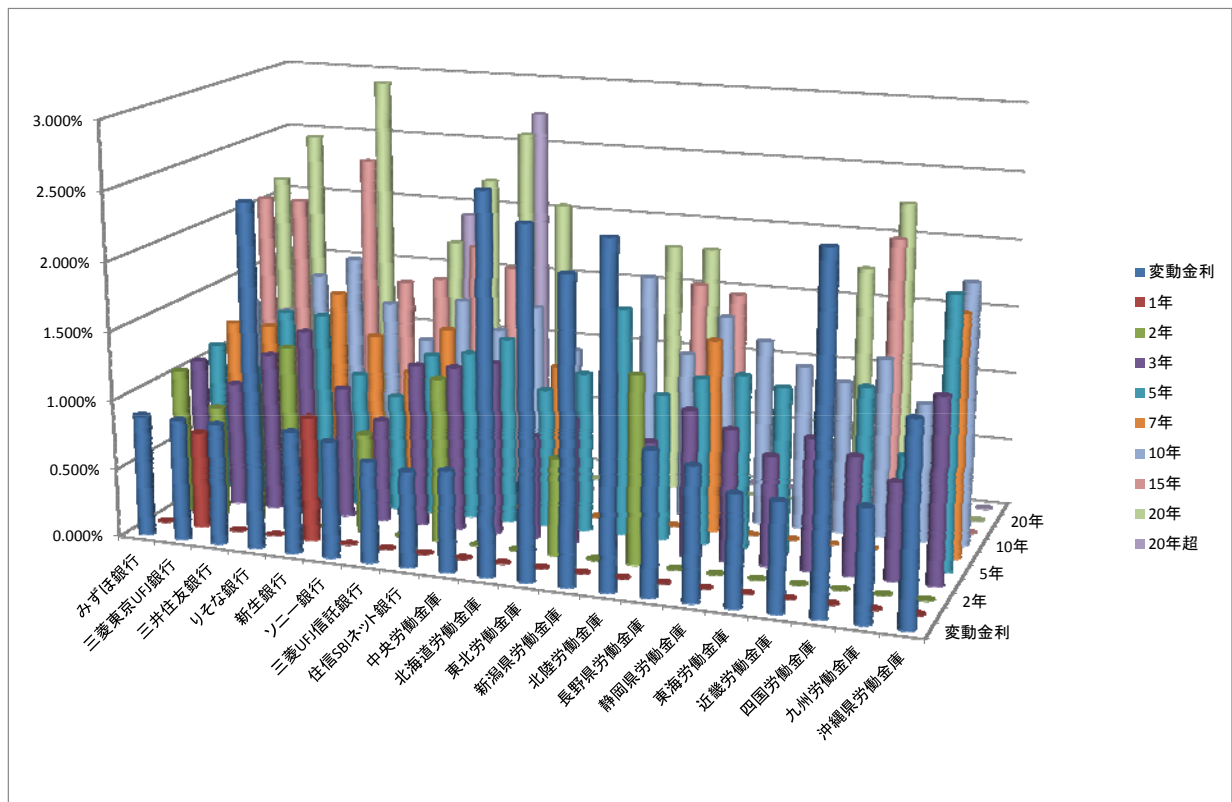

<sup>1</sup> 一部、最優遇金利が表示されていない金融機関の場合は基準金利で掲載

## 2. 【フラット35】の金利（融資手数料定額型）

## 2.1 北海道

借入金 2,000 万円 元利均等返済 30 年返済の場合

(2015 年 04 月 02 日現在)

金融機関名	融資金利 (優遇なし)	融資手数料 (単位:円)	総支払額 (単位:円)
財形住宅金融	1.64%	21,600	25,356,647
北陸銀行	1.59%	216,000	25,376,554
一条住宅ローン	1.67%	0	25,440,018
ファミリーライフサービス	1.67%	100,800	25,537,340
ファミリーライフサービス	1.69%	32,400	25,539,072
シャープファイナンス	1.69%	32,400	25,542,554
ミサワフィナンシャルサービス株式会社	1.69%	32,400	25,542,554
遠軽信用金庫	1.69%	43,200	25,553,354
クレディセゾン	1.69%	54,000	25,564,154
ミサワフィナンシャルサービス株式会社	1.69%	54,000	25,564,154
日本住宅ローン	1.70%	32,400	25,577,734
株式会社LIXILホームファイナンス	1.69%	108,000	25,618,154
あいおいニッセイ同和損害保険	1.69%	118,800	25,628,954
三井住友信託銀行	1.74%	0	25,686,108
伊達信用金庫	1.74%	32,400	25,718,508
オリックス	1.74%	32,400	25,718,508
イオン住宅ローンサービス株式会社	1.74%	54,000	25,740,108
全宅住宅ローン	1.74%	108,000	25,794,108
ハウス・デポ・パートナーズ	1.74%	108,000	25,794,108
みずほ銀行	1.77%	32,400	25,817,272
留萌信用金庫	1.77%	48,600	25,840,615
札幌信用金庫	1.77%	54,000	25,846,015
株式会社東京クレジットサービス	1.77%	54,000	25,846,015
函館信用金庫	1.79%	42,000	25,904,677
渡島信用金庫	1.79%	43,200	25,905,877
北海道銀行	1.79%	48,600	25,911,277
北洋銀行	1.79%	48,600	25,911,277
苫小牧信用金庫	1.79%	48,600	25,911,277
北空知信用金庫	1.79%	48,600	25,911,277
旭川信用金庫	1.79%	48,600	25,911,277
北星信用金庫	1.79%	48,600	25,911,277
北海道労働金庫	1.79%	48,600	25,911,277
日本モーゲージサービス	1.79%	54,000	25,916,677
日本住宅ローン	1.80%	108,000	26,006,128
帯広信用金庫	1.84%	48,600	26,088,713
釧路信用金庫	1.84%	75,600	26,115,713
ジェイ・モーゲージバンク	1.84%	108,000	26,148,113
りそな銀行	1.86%	54,000	26,165,208
稚内信用金庫	1.89%	32,400	26,250,543
青森銀行	1.89%	54,000	26,272,143
みちのく銀行	1.89%	54,000	26,272,143
ジェイ・モーゲージバンク	1.89%	54,000	26,272,143
日高信用金庫	1.99%	10,800	26,587,294
秋田銀行	1.99%	54,000	26,630,494
空知信用金庫	2.04%	54,000	26,810,678
三井住友銀行	2.12%	32,400	27,079,003

平均融資金利	平均融資手数料
1.78%	56,283

## 2.2 青森

借入金 2,000 万円 元利均等返済 30 年返済の場合

(2015 年 04 月 02 日現在)

金融機関名	融資金利 (優遇なし)	融資手数料 (単位:円)	総支払額 (単位:円)
財形住宅金融	1.64%	21,600	25,356,647
一条住宅ローン	1.67%	0	25,440,018
ファミリーライフサービス	1.67%	100,800	25,537,340
ファミリーライフサービス	1.69%	32,400	25,539,072
シャープファイナンス	1.69%	32,400	25,542,554
ミサワフィナンシャルサービス株式会社	1.69%	32,400	25,542,554
クレディセゾン	1.69%	54,000	25,564,154
ミサワフィナンシャルサービス株式会社	1.69%	54,000	25,564,154
日本住宅ローン	1.70%	32,400	25,577,734
株式会社LIXILホームファイナンス	1.69%	108,000	25,618,154
あいおいニッセイ同和損害保険	1.69%	118,800	25,628,954
東北労働金庫	1.74%	32,400	25,718,508
オリックス	1.74%	32,400	25,718,508
イオン住宅ローンサービス株式会社	1.74%	54,000	25,740,108
全宅住宅ローン	1.74%	108,000	25,794,108
ハウス・デポ・パートナーズ	1.74%	108,000	25,794,108
みずほ銀行	1.77%	32,400	25,817,272
株式会社東京クレジットサービス	1.77%	54,000	25,846,015
日本モーゲージサービス	1.79%	54,000	25,916,677
日本住宅ローン	1.80%	108,000	26,006,128
ジェイ・モーゲージバンク	1.84%	108,000	26,148,113
青森銀行	1.89%	54,000	26,272,143
みちのく銀行	1.89%	54,000	26,272,143
東奥信用金庫	1.89%	54,000	26,272,143
青い森信用金庫	1.89%	54,000	26,272,143
ジェイ・モーゲージバンク	1.89%	54,000	26,272,143
秋田銀行	1.99%	54,000	26,630,494

平均融資金利	平均融資手数料
1.76%	59,333



## 2.3 岩手

借入金 2,000 万円 元利均等返済 30 年返済の場合

(2015 年 04 月 02 日現在)

金融機関名	融資金利 (優遇なし)	融資手数料 (単位:円)	総支払額 (単位:円)
財形住宅金融	1.64%	21,600	25,356,647
一条住宅ローン	1.67%	0	25,440,018
ファミリーライフサービス	1.67%	100,800	25,537,340
ファミリーライフサービス	1.69%	32,400	25,539,072
シャープファイナンス	1.69%	32,400	25,542,554
ミサワフィナンシャルサービス株式会社	1.69%	32,400	25,542,554
クレディセゾン	1.69%	54,000	25,564,154
ミサワフィナンシャルサービス株式会社	1.69%	54,000	25,564,154
日本住宅ローン	1.70%	32,400	25,577,734
株式会社LIXILホームファイナンス	1.69%	108,000	25,618,154
あいおいニッセイ同和損害保険	1.69%	118,800	25,628,954
東北労働金庫	1.74%	32,400	25,718,508
オリックス	1.74%	32,400	25,718,508
イオン住宅ローンサービス株式会社	1.74%	54,000	25,740,108
全宅住宅ローン	1.74%	108,000	25,794,108
ハウス・デポ・パートナーズ	1.74%	108,000	25,794,108
一関信用金庫	1.76%	54,000	25,810,676
みずほ銀行	1.77%	32,400	25,817,272
株式会社東京クレジットサービス	1.77%	54,000	25,846,015
盛岡信用金庫	1.79%	49,896	25,912,573
日本モーゲージサービス	1.79%	54,000	25,916,677
日本住宅ローン	1.80%	108,000	26,006,128
ジェイ・モーゲージバンク	1.84%	108,000	26,148,113
青森銀行	1.89%	54,000	26,272,143
みちのく銀行	1.89%	54,000	26,272,143
ジェイ・モーゲージバンク	1.89%	54,000	26,272,143
秋田銀行	1.99%	54,000	26,630,494
岩手銀行	1.99%	54,000	26,630,494

平均融資金利	平均融資手数料
1.76%	58,996

## 2.4 宮城

借入金 2,000 万円 元利均等返済 30 年返済の場合

(2015 年 04 月 02 日現在)

金融機関名	融資金利 (優遇なし)	融資手数料 (単位:円)	総支払額 (単位:円)
トヨタファイナンス	1.64%	0	25,317,504
財形住宅金融	1.64%	21,600	25,356,647
トヨタファイナンス	1.64%	64,800	25,382,304
ファミリーライフサービス	1.67%	100,800	25,537,340
ファミリーライフサービス	1.69%	32,400	25,539,072
シャープファイナンス	1.69%	32,400	25,542,554
ミサワフィナンシャルサービス株式会社	1.69%	32,400	25,542,554
古川信用組合	1.69%	54,000	25,564,154
クレディセゾン	1.69%	54,000	25,564,154
ミサワフィナンシャルサービス株式会社	1.69%	54,000	25,564,154
日本住宅ローン	1.70%	32,400	25,577,734
株式会社LIXILホームファイナンス	1.69%	108,000	25,618,154
あいおいニッセイ同和損害保険	1.69%	118,800	25,628,954
三井住友信託銀行	1.74%	0	25,686,108
東北労働金庫	1.74%	32,400	25,718,508
オリックス	1.74%	32,400	25,718,508
イオン住宅ローンサービス株式会社	1.74%	54,000	25,740,108
全宅住宅ローン	1.74%	108,000	25,794,108
ハウス・デポ・パートナーズ	1.74%	108,000	25,794,108
一関信用金庫	1.76%	54,000	25,810,676
みずほ銀行	1.77%	32,400	25,817,272
株式会社東京クレジットサービス	1.77%	54,000	25,846,015
福島銀行	1.79%	54,000	25,916,677
石巻商工信用組合	1.79%	54,000	25,916,677
日本モーゲージサービス	1.79%	54,000	25,916,677
日本住宅ローン	1.80%	108,000	26,006,128
東邦銀行	1.84%	54,000	26,094,113
ジェイ・モーゲージバンク	1.84%	108,000	26,148,113
りそな銀行	1.86%	54,000	26,165,208
青森銀行	1.89%	54,000	26,272,143
みちのく銀行	1.89%	54,000	26,272,143
きらやか銀行	1.89%	54,000	26,272,143
ジェイ・モーゲージバンク	1.89%	54,000	26,272,143
荘内銀行	1.89%	75,600	26,293,743
杜の都信用金庫	1.97%	54,000	26,558,503
秋田銀行	1.99%	54,000	26,630,494
北都銀行	1.99%	54,000	26,630,494
石巻信用金庫	1.99%	54,000	26,630,494
三井住友銀行	2.12%	32,400	27,079,003

平均融資金利	平均融資手数料
1.79%	56,585

## 2.5 秋田

借入金 2,000 万円 元利均等返済 30 年返済の場合

(2015 年 04 月 02 日現在)

金融機関名	融資金利 (優遇なし)	融資手数料 (単位:円)	総支払額 (単位:円)
財形住宅金融	1.64%	21,600	25,356,647
一条住宅ローン	1.67%	0	25,440,018
ファミリーライフサービス	1.67%	100,800	25,537,340
ファミリーライフサービス	1.69%	32,400	25,539,072
シャープファイナンス	1.69%	32,400	25,542,554
ミサワフィナンシャルサービス株式会社	1.69%	32,400	25,542,554
クレディセゾン	1.69%	54,000	25,564,154
ミサワフィナンシャルサービス株式会社	1.69%	54,000	25,564,154
日本住宅ローン	1.70%	32,400	25,577,734
株式会社LIXILホームファイナンス	1.69%	108,000	25,618,154
あいおいニッセイ同和損害保険	1.69%	118,800	25,628,954
東北労働金庫	1.74%	32,400	25,718,508
オリックス	1.74%	32,400	25,718,508
イオン住宅ローンサービス株式会社	1.74%	54,000	25,740,108
全宅住宅ローン	1.74%	108,000	25,794,108
ハウス・デポ・パートナーズ	1.74%	108,000	25,794,108
みずほ銀行	1.77%	32,400	25,817,272
株式会社東京クレジットサービス	1.77%	54,000	25,846,015
日本モーゲージサービス	1.79%	54,000	25,916,677
日本住宅ローン	1.80%	108,000	26,006,128
ジェイ・モーゲージバンク	1.84%	108,000	26,148,113
青森銀行	1.89%	54,000	26,272,143
みちのく銀行	1.89%	54,000	26,272,143
きらやか銀行	1.89%	54,000	26,272,143
ジェイ・モーゲージバンク	1.89%	54,000	26,272,143
荘内銀行	1.89%	75,600	26,293,743
秋田銀行	1.99%	54,000	26,630,494
北都銀行	1.99%	54,000	26,630,494

平均融資金利	平均融資手数料
1.77%	59,914

## 2.6 山形

借入金 2,000 万円 元利均等返済 30 年返済の場合

(2015 年 04 月 02 日現在)

金融機関名	融資金利 (優遇なし)	融資手数料 (単位:円)	総支払額 (単位:円)
財形住宅金融	1.64%	21,600	25,356,647
一条住宅ローン	1.67%	0	25,440,018
ファミリーライフサービス	1.67%	100,800	25,537,340
ファミリーライフサービス	1.69%	32,400	25,539,072
シャープファイナンス	1.69%	32,400	25,542,554
ミサワフィナンシャルサービス株式会社	1.69%	32,400	25,542,554
クレディセゾン	1.69%	54,000	25,564,154
ミサワフィナンシャルサービス株式会社	1.69%	54,000	25,564,154
日本住宅ローン	1.70%	32,400	25,577,734
株式会社LIXILホームファイナンス	1.69%	108,000	25,618,154
あいおいニッセイ同和損害保険	1.69%	118,800	25,628,954
東北労働金庫	1.74%	32,400	25,718,508
オリックス	1.74%	32,400	25,718,508
イオン住宅ローンサービス株式会社	1.74%	54,000	25,740,108
全宅住宅ローン	1.74%	108,000	25,794,108
ハウス・デポ・パートナーズ	1.74%	108,000	25,794,108
みずほ銀行	1.77%	32,400	25,817,272
株式会社東京クレジットサービス	1.77%	54,000	25,846,015
日本モーゲージサービス	1.79%	54,000	25,916,677
日本住宅ローン	1.80%	108,000	26,006,128
ジェイ・モーゲージバンク	1.84%	108,000	26,148,113
きらやか銀行	1.89%	54,000	26,272,143
鶴岡信用金庫	1.89%	54,000	26,272,143
北郡信用組合	1.89%	54,000	26,272,143
ジェイ・モーゲージバンク	1.89%	54,000	26,272,143
荘内銀行	1.89%	75,600	26,293,743
北都銀行	1.99%	54,000	26,630,494

平均融資金利	平均融資手数料
1.76%	60,133

## 2.7 福島

借入金 2,000 万円 元利均等返済 30 年返済の場合

(2015 年 04 月 02 日現在)

金融機関名	融資金利 (優遇なし)	融資手数料 (単位:円)	総支払額 (単位:円)
トヨタファイナンス	1.64%	0	25,317,504
財形住宅金融	1.64%	21,600	25,356,647
トヨタファイナンス	1.64%	64,800	25,382,304
一条住宅ローン	1.67%	0	25,440,018
ファミリーライフサービス	1.67%	100,800	25,537,340
ファミリーライフサービス	1.69%	32,400	25,539,072
シャープファイナンス	1.69%	32,400	25,542,554
ミサワフィナンシャルサービス株式会社	1.69%	32,400	25,542,554
クレディセゾン	1.69%	54,000	25,564,154
ミサワフィナンシャルサービス株式会社	1.69%	54,000	25,564,154
日本住宅ローン	1.70%	32,400	25,577,734
株式会社LIXILホームファイナンス	1.69%	108,000	25,618,154
あいおいニッセイ同和損害保険	1.69%	118,800	25,628,954
東北労働金庫	1.74%	32,400	25,718,508
オリックス	1.74%	32,400	25,718,508
イオン住宅ローンサービス株式会社	1.74%	54,000	25,740,108
全宅住宅ローン	1.74%	108,000	25,794,108
ハウス・デポ・パートナーズ	1.74%	108,000	25,794,108
みずほ銀行	1.77%	32,400	25,817,272
株式会社東京クレジットサービス	1.77%	54,000	25,846,015
福島銀行	1.79%	54,000	25,916,677
大東銀行	1.79%	54,000	25,916,677
福島信用金庫	1.79%	54,000	25,916,677
いわき信用組合	1.79%	54,000	25,916,677
日本モーゲージサービス	1.79%	54,000	25,916,677
日本住宅ローン	1.80%	108,000	26,006,128
東邦銀行	1.84%	54,000	26,094,113
白河信用金庫	1.84%	54,000	26,094,113
須賀川信用金庫	1.84%	54,000	26,094,113
二本松信用金庫	1.84%	54,000	26,094,113
ジェイ・モーゲージバンク	1.84%	108,000	26,148,113
りそな銀行	1.86%	54,000	26,165,208
常陽銀行	1.89%	54,000	26,272,143
きらやか銀行	1.89%	54,000	26,272,143
ジェイ・モーゲージバンク	1.89%	54,000	26,272,143
荘内銀行	1.89%	75,600	26,293,743
秋田銀行	1.99%	54,000	26,630,494

平均融資金利	平均融資手数料
1.77%	57,308

## 2.8 茨城

借入金 2,000 万円 元利均等返済 30 年返済の場合

(2015 年 04 月 02 日現在)

金融機関名	融資金利 (優遇なし)	融資手数料 (単位:円)	総支払額 (単位:円)
千葉銀行	1.54%	32,400	25,019,314
トヨタファイナンス	1.64%	0	25,317,504
財形住宅金融	1.64%	21,600	25,356,647
トヨタファイナンス	1.64%	64,800	25,382,304
一条住宅ローン	1.67%	0	25,440,018
ファミリーライフサービス	1.67%	100,800	25,537,340
ファミリーライフサービス	1.69%	32,400	25,539,072
シャープファイナンス	1.69%	32,400	25,542,554
ミサワフィナンシャルサービス株式会社	1.69%	32,400	25,542,554
三井住友海上火災保険	1.69%	54,000	25,564,154
旭化成モーゲージ	1.69%	54,000	25,564,154
クレディセゾン	1.69%	54,000	25,564,154
ミサワフィナンシャルサービス株式会社	1.69%	54,000	25,564,154
日本住宅ローン	1.70%	32,400	25,577,734
株式会社LIXILホームファイナンス	1.69%	108,000	25,618,154
あいおいニッセイ同和損害保険	1.69%	118,800	25,628,954
中央労働金庫	1.74%	32,400	25,718,508
オリックス	1.74%	32,400	25,718,508
イオン住宅ローンサービス株式会社	1.74%	54,000	25,740,108
全宅住宅ローン	1.74%	108,000	25,794,108
ハウス・デポ・パートナーズ	1.74%	108,000	25,794,108
みずほ銀行	1.77%	32,400	25,817,272
株式会社東京クレジットサービス	1.77%	54,000	25,846,015
千葉銀行	1.79%	32,400	25,895,077
銚子商工信用組合	1.79%	32,400	25,895,077
福島銀行	1.79%	54,000	25,916,677
東日本銀行	1.79%	54,000	25,916,677
足利小山信用金庫	1.79%	54,000	25,916,677
日本モーゲージサービス	1.79%	54,000	25,916,677
武蔵野銀行	1.82%	32,400	26,001,447
日本住宅ローン	1.80%	108,000	26,006,128
白河信用金庫	1.84%	54,000	26,094,113
ジェイ・モーゲージバンク	1.84%	108,000	26,148,113
りそな銀行	1.86%	54,000	26,165,208
常陽銀行	1.89%	54,000	26,272,143
筑波銀行	1.89%	54,000	26,272,143
茨城県信用組合	1.89%	54,000	26,272,143
ジェイ・モーゲージバンク	1.89%	54,000	26,272,143
協同住宅ローン	1.99%	54,000	26,630,494
三井住友銀行	2.12%	32,400	27,079,003

平均融資金利	平均融資手数料
1.76%	53,820

## 2.9 栃木

借入金 2,000 万円 元利均等返済 30 年返済の場合

(2015 年 04 月 02 日現在)

金融機関名	融資金利 (優遇なし)	融資手数料 (単位:円)	総支払額 (単位:円)
トヨタファイナンス	1.64%	0	25,317,504
財形住宅金融	1.64%	21,600	25,356,647
トヨタファイナンス	1.64%	64,800	25,382,304
一条住宅ローン	1.67%	0	25,440,018
ファミリーライフサービス	1.67%	100,800	25,537,340
ファミリーライフサービス	1.69%	32,400	25,539,072
シャープファイナンス	1.69%	32,400	25,542,554
ミサワフィナンシャルサービス株式会社	1.69%	32,400	25,542,554
旭化成モーゲージ	1.69%	54,000	25,564,154
クレディセゾン	1.69%	54,000	25,564,154
ミサワフィナンシャルサービス株式会社	1.69%	54,000	25,564,154
日本住宅ローン	1.70%	32,400	25,577,734
株式会社LIXILホームファイナンス	1.69%	108,000	25,618,154
あいおいニッセイ同和損害保険	1.69%	118,800	25,628,954
三井住友信託銀行	1.74%	0	25,686,108
中央労働金庫	1.74%	32,400	25,718,508
オリックス	1.74%	32,400	25,718,508
イオン住宅ローンサービス株式会社	1.74%	54,000	25,740,108
全宅住宅ローン	1.74%	108,000	25,794,108
ハウス・デポ・パートナーズ	1.74%	108,000	25,794,108
みずほ銀行	1.77%	32,400	25,817,272
株式会社東京クレジットサービス	1.77%	54,000	25,846,015
佐野信用金庫	1.79%	32,400	25,895,077
福島銀行	1.79%	54,000	25,916,677
大東銀行	1.79%	54,000	25,916,677
東日本銀行	1.79%	54,000	25,916,677
足利小山信用金庫	1.79%	54,000	25,916,677
日本モーゲージサービス	1.79%	54,000	25,916,677
日本住宅ローン	1.80%	108,000	26,006,128
桐生信用金庫	1.84%	32,400	26,072,513
白河信用金庫	1.84%	54,000	26,094,113
ジェイ・モーゲージバンク	1.84%	108,000	26,148,113
りそな銀行	1.86%	54,000	26,165,208
東和銀行	1.89%	32,400	26,250,543
常陽銀行	1.89%	54,000	26,272,143
筑波銀行	1.89%	54,000	26,272,143
ジェイ・モーゲージバンク	1.89%	54,000	26,272,143
協同住宅ローン	1.99%	54,000	26,630,494
三井住友銀行	2.12%	32,400	27,079,003

平均融資金利	平均融資手数料
1.77%	52,985

## 2.10 群馬

借入金 2,000 万円 元利均等返済 30 年返済の場合

(2015 年 04 月 02 日現在)

金融機関名	融資金利 (優遇なし)	融資手数料 (単位:円)	総支払額 (単位:円)
トヨタファイナンス	1.64%	0	25,317,504
財形住宅金融	1.64%	21,600	25,356,647
トヨタファイナンス	1.64%	64,800	25,382,304
ファミリーライフサービス	1.67%	100,800	25,537,340
ファミリーライフサービス	1.69%	32,400	25,539,072
北越銀行	1.69%	32,400	25,542,554
大光銀行	1.69%	32,400	25,542,554
シャープファイナンス	1.69%	32,400	25,542,554
ミサワフィナンシャルサービス株式会社	1.69%	32,400	25,542,554
旭化成モーゲージ	1.69%	54,000	25,564,154
クレディセゾン	1.69%	54,000	25,564,154
ミサワフィナンシャルサービス株式会社	1.69%	54,000	25,564,154
日本住宅ローン	1.70%	32,400	25,577,734
株式会社LIXILホームファイナンス	1.69%	108,000	25,618,154
あいおいニッセイ同和損害保険	1.69%	118,800	25,628,954
三井住友信託銀行	1.74%	0	25,686,108
横浜銀行	1.74%	32,400	25,718,508
中央労働金庫	1.74%	32,400	25,718,508
オリックス	1.74%	32,400	25,718,508
八十二銀行	1.74%	54,000	25,740,108
イオン住宅ローンサービス株式会社	1.74%	54,000	25,740,108
高崎信用金庫	1.75%	54,000	25,775,367
全宅住宅ローン	1.74%	108,000	25,794,108
ハウス・デポ・パートナーズ	1.74%	108,000	25,794,108
みずほ銀行	1.77%	32,400	25,817,272
株式会社東京クレジットサービス	1.77%	54,000	25,846,015
佐野信用金庫	1.79%	32,400	25,895,077
足利小山信用金庫	1.79%	54,000	25,916,677
日本モーゲージサービス	1.79%	54,000	25,916,677
北群馬信用金庫	1.80%	54,000	25,952,128
日本住宅ローン	1.80%	108,000	26,006,128
桐生信用金庫	1.84%	32,400	26,072,513
ジェイ・モーゲージバンク	1.84%	108,000	26,148,113
りそな銀行	1.86%	54,000	26,165,208
東和銀行	1.89%	32,400	26,250,543
しのめ信用金庫	1.89%	32,400	26,250,543
ジェイ・モーゲージバンク	1.89%	54,000	26,272,143
協同住宅ローン	1.99%	54,000	26,630,494
三井住友銀行	2.12%	32,400	27,079,003

平均融資金利	平均融資手数料
1.76%	52,154



## 2.11 埼玉

借入金 2,000 万円 元利均等返済 30 年返済の場合

(2015 年 04 月 02 日現在)

金融機関名	融資金利 (優遇なし)	融資手数料 (単位:円)	総支払額 (単位:円)
千葉銀行	1.54%	32,400	25,019,314
トヨタファイナンス	1.64%	0	25,317,504
財形住宅金融	1.64%	21,600	25,356,647
トヨタファイナンス	1.64%	64,800	25,382,304
一条住宅ローン	1.67%	0	25,440,018
ファミリーライフサービス	1.67%	100,800	25,537,340
ファミリーライフサービス	1.69%	32,400	25,539,072
北越銀行	1.69%	32,400	25,542,554
大光銀行	1.69%	32,400	25,542,554
シャープファイナンス	1.69%	32,400	25,542,554
ミサワフィナンシャルサービス株式会社	1.69%	32,400	25,542,554
東京信用金庫	1.69%	54,000	25,564,154
三井住友海上火災保険	1.69%	54,000	25,564,154
旭化成モーゲージ	1.69%	54,000	25,564,154
クレディセゾン	1.69%	54,000	25,564,154
ミサワフィナンシャルサービス株式会社	1.69%	54,000	25,564,154
日本住宅ローン	1.70%	32,400	25,577,734
八千代銀行	1.70%	54,000	25,599,334
株式会社LIXILホームファイナンス	1.69%	108,000	25,618,154
あいおいニッセイ同和損害保険	1.69%	118,800	25,628,954
三井住友信託銀行	1.74%	0	25,686,108
西武信用金庫	1.74%	32,400	25,718,508
中央労働金庫	1.74%	32,400	25,718,508
オリックス	1.74%	32,400	25,718,508
八十二銀行	1.74%	54,000	25,740,108
足立成和信用金庫	1.74%	54,000	25,740,108
イオン住宅ローンサービス株式会社	1.74%	54,000	25,740,108
全宅住宅ローン	1.74%	108,000	25,794,108
ハウス・デポ・パートナーズ	1.74%	108,000	25,794,108
みずほ銀行	1.77%	32,400	25,817,272
株式会社東京クレジットサービス	1.77%	54,000	25,846,015
千葉銀行	1.79%	32,400	25,895,077
川口信用金庫	1.79%	32,400	25,895,077
福島銀行	1.79%	54,000	25,916,677
東日本銀行	1.79%	54,000	25,916,677
足利小山信用金庫	1.79%	54,000	25,916,677
川口信用金庫	1.79%	54,000	25,916,677
巢鴨信用金庫	1.79%	54,000	25,916,677
青梅信用金庫	1.79%	54,000	25,916,677
日本モーゲージサービス	1.79%	54,000	25,916,677
城北信用金庫	1.79%	75,600	25,938,277
武蔵野銀行	1.82%	32,400	26,001,447
日本住宅ローン	1.80%	108,000	26,006,128
ジェイ・モーゲージバンク	1.84%	108,000	26,148,113
りそな銀行	1.86%	54,000	26,165,208
埼玉りそな銀行	1.86%	54,000	26,165,208
東和銀行	1.89%	32,400	26,250,543
しなのめ信用金庫	1.89%	32,400	26,250,543
常陽銀行	1.89%	54,000	26,272,143
筑波銀行	1.89%	54,000	26,272,143
瀧野川信用金庫	1.89%	54,000	26,272,143
ジェイ・モーゲージバンク	1.89%	54,000	26,272,143
協同住宅ローン	1.99%	54,000	26,630,494
三井住友銀行	2.12%	32,400	27,079,003

平均融資金利	平均融資手数料
1.76%	51,267

## 2.12 千葉

借入金 2,000 万円 元利均等返済 30 年返済の場合

(2015 年 04 月 02 日現在)

金融機関名	融資金利 (優遇なし)	融資手数料 (単位:円)	総支払額 (単位:円)
千葉銀行	1.54%	32,400	25,019,314
千葉興業銀行	1.54%	32,400	25,019,314
京葉銀行	1.54%	32,400	25,019,314
トヨタファイナンス	1.64%	0	25,317,504
財形住宅金融	1.64%	21,600	25,356,647
トヨタファイナンス	1.64%	64,800	25,382,304
一条住宅ローン	1.67%	0	25,440,018
ファミリーライフサービス	1.67%	100,800	25,537,340
ファミリーライフサービス	1.69%	32,400	25,539,072
京葉銀行	1.69%	32,400	25,542,554
シャープファイナンス	1.69%	32,400	25,542,554
ミサワフィナンシャルサービス株式会社	1.69%	32,400	25,542,554
三井住友海上火災保険	1.69%	54,000	25,564,154
旭化成モーゲージ	1.69%	54,000	25,564,154
クレディセゾン	1.69%	54,000	25,564,154
ミサワフィナンシャルサービス株式会社	1.69%	54,000	25,564,154
日本住宅ローン	1.70%	32,400	25,577,734
株式会社LIXILホームファイナンス	1.69%	108,000	25,618,154
あいおいニッセイ同和損害保険	1.69%	118,800	25,628,954
三井住友信託銀行	1.74%	0	25,686,108
中央労働金庫	1.74%	32,400	25,718,508
オリックス	1.74%	32,400	25,718,508
イオン住宅ローンサービス株式会社	1.74%	54,000	25,740,108
全宅住宅ローン	1.74%	108,000	25,794,108
ハウス・デポ・パートナーズ	1.74%	108,000	25,794,108
みずほ銀行	1.77%	32,400	25,817,272
株式会社東京クレジットサービス	1.77%	54,000	25,846,015
千葉銀行	1.79%	32,400	25,895,077
千葉興業銀行	1.79%	32,400	25,895,077
京葉銀行	1.79%	32,400	25,895,077
千葉信用金庫	1.79%	32,400	25,895,077
銚子商工信用組合	1.79%	32,400	25,895,077
君津信用組合	1.79%	32,400	25,895,077
東日本銀行	1.79%	54,000	25,916,677
巢鴨信用金庫	1.79%	54,000	25,916,677
日本モーゲージサービス	1.79%	54,000	25,916,677
城北信用金庫	1.79%	75,600	25,938,277
日本住宅ローン	1.80%	108,000	26,006,128
ジェイ・モーゲージバンク	1.84%	108,000	26,148,113
りそな銀行	1.86%	54,000	26,165,208
常陽銀行	1.89%	54,000	26,272,143
筑波銀行	1.89%	54,000	26,272,143
ジェイ・モーゲージバンク	1.89%	54,000	26,272,143
協同住宅ローン	1.99%	54,000	26,630,494
三井住友銀行	2.12%	32,400	27,079,003

平均融資金利	平均融資手数料
1.75%	50,240

## 2.13 東京

借入金 2,000 万円 元利均等返済 30 年返済の場合

(2015 年 04 月 02 日現在)

金融機関名	融資金利 (優遇なし)	融資手数料 (単位:円)	総支払額 (単位:円)
千葉銀行	1.54%	32,400	25,019,314
山梨中央銀行	1.54%	32,400	25,019,314
トヨタファイナンス	1.64%	0	25,317,504
財形住宅金融	1.64%	21,600	25,356,647
北陸銀行	1.59%	216,000	25,376,554
トヨタファイナンス	1.64%	64,800	25,382,304
一条住宅ローン	1.67%	0	25,440,018
ファミリーライフサービス	1.67%	100,800	25,537,340
ファミリーライフサービス	1.69%	32,400	25,539,072
北越銀行	1.69%	32,400	25,542,554
大光銀行	1.69%	32,400	25,542,554
横浜信用金庫	1.69%	32,400	25,542,554
湘南信用金庫	1.69%	32,400	25,542,554
川崎信用金庫	1.69%	32,400	25,542,554
シャープファイナンス	1.69%	32,400	25,542,554
ミサワフィナンシャルサービス株式会社	1.69%	32,400	25,542,554
中京銀行	1.69%	54,000	25,564,154
東京信用金庫	1.69%	54,000	25,564,154
三井住友海上火災保険	1.69%	54,000	25,564,154
旭化成モーゲージ	1.69%	54,000	25,564,154
クレディセゾン	1.69%	54,000	25,564,154
ミサワフィナンシャルサービス株式会社	1.69%	54,000	25,564,154
日本住宅ローン	1.70%	32,400	25,577,734
八千代銀行	1.70%	54,000	25,599,334
株式会社LIXILホームファイナンス	1.69%	108,000	25,618,154
あいおいニッセイ同和損害保険	1.69%	118,800	25,628,954
三井住友信託銀行	1.74%	0	25,686,108
横浜銀行	1.74%	32,400	25,718,508
神奈川銀行	1.74%	32,400	25,718,508
西武信用金庫	1.74%	32,400	25,718,508
中央労働金庫	1.74%	32,400	25,718,508
オリックス	1.74%	32,400	25,718,508
八十二銀行	1.74%	54,000	25,740,108
静岡銀行	1.74%	54,000	25,740,108
佐賀銀行	1.74%	54,000	25,740,108
興産信用金庫	1.74%	54,000	25,740,108
足立成和信用金庫	1.74%	54,000	25,740,108
イオン住宅ローンサービス株式会社	1.74%	54,000	25,740,108
全宅住宅ローン	1.74%	108,000	25,794,108
ハウス・デポ・パートナーズ	1.74%	108,000	25,794,108
みずほ銀行	1.77%	32,400	25,817,272
第一勧業信用組合	1.77%	54,000	25,838,872
株式会社東京クレジットサービス	1.77%	54,000	25,846,015
千葉銀行	1.79%	32,400	25,895,077
川口信用金庫	1.79%	32,400	25,895,077
多摩信用金庫	1.79%	32,400	25,895,077
滋賀銀行	1.79%	54,000	25,916,677
東日本銀行	1.79%	54,000	25,916,677
川口信用金庫	1.79%	54,000	25,916,677
芝信用金庫	1.79%	54,000	25,916,677
奥鴨信用金庫	1.79%	54,000	25,916,677
青梅信用金庫	1.79%	54,000	25,916,677
日本モーゲージサービス	1.79%	54,000	25,916,677
城北信用金庫	1.79%	75,600	25,938,277
武蔵野銀行	1.82%	32,400	26,001,447
日本住宅ローン	1.80%	108,000	26,006,128
ジェイ・モーゲージバンク	1.84%	108,000	26,148,113
りそな銀行	1.86%	54,000	26,165,208
東和銀行	1.89%	32,400	26,250,543
四国銀行	1.89%	43,200	26,261,343
香川銀行	1.89%	50,760	26,268,903
常陽銀行	1.89%	54,000	26,272,143
筑波銀行	1.89%	54,000	26,272,143
静岡銀行	1.89%	54,000	26,272,143
清水銀行	1.89%	54,000	26,272,143
もみじ銀行	1.89%	54,000	26,272,143
瀧野川信用金庫	1.89%	54,000	26,272,143
ジェイ・モーゲージバンク	1.89%	54,000	26,272,143
秋田銀行	1.99%	54,000	26,630,494
協同住宅ローン	1.99%	54,000	26,630,494
三井住友銀行	2.12%	32,400	27,079,003

平均融資金利	平均融資手数料
1.76%	52.180

## 2.14 神奈川

借入金 2,000 万円 元利均等返済 30 年返済の場合

(2015 年 04 月 02 日現在)

金融機関名	融資金利 (優遇なし)	融資手数料 (単位:円)	総支払額 (単位:円)
山梨中央銀行	1.54%	32,400	25,019,314
トヨタファイナンス	1.64%	0	25,317,504
財形住宅金融	1.64%	21,600	25,356,647
北陸銀行	1.59%	216,000	25,376,554
トヨタファイナンス	1.64%	64,800	25,382,304
一条住宅ローン	1.67%	0	25,440,018
ファミリーライフサービス	1.67%	100,800	25,537,340
ファミリーライフサービス	1.69%	32,400	25,539,072
大光銀行	1.69%	32,400	25,542,554
横浜信用金庫	1.69%	32,400	25,542,554
湘南信用金庫	1.69%	32,400	25,542,554
川崎信用金庫	1.69%	32,400	25,542,554
シャープファイナンス	1.69%	32,400	25,542,554
ミサワフィナンシャルサービス株式会社	1.69%	32,400	25,542,554
三井住友海上火災保険	1.69%	54,000	25,564,154
旭化成モーゲージ	1.69%	54,000	25,564,154
クレディセゾン	1.69%	54,000	25,564,154
ミサワフィナンシャルサービス株式会社	1.69%	54,000	25,564,154
日本住宅ローン	1.70%	32,400	25,577,734
八千代銀行	1.70%	54,000	25,599,334
株式会社LIXILホームファイナンス	1.69%	108,000	25,618,154
あいおいニッセイ同和損害保険	1.69%	118,800	25,628,954
三井住友信託銀行	1.74%	0	25,686,108
横浜銀行	1.74%	32,400	25,718,508
神奈川銀行	1.74%	32,400	25,718,508
西武信用金庫	1.74%	32,400	25,718,508
中央労働金庫	1.74%	32,400	25,718,508
オリックス	1.74%	32,400	25,718,508
静岡銀行	1.74%	54,000	25,740,108
イオン住宅ローンサービス株式会社	1.74%	54,000	25,740,108
全宅住宅ローン	1.74%	108,000	25,794,108
ハウス・デポ・パートナーズ	1.74%	108,000	25,794,108
みずほ銀行	1.77%	32,400	25,817,272
株式会社東京クレジットサービス	1.77%	54,000	25,846,015
東日本銀行	1.79%	54,000	25,916,677
芝信用金庫	1.79%	54,000	25,916,677
日本モーゲージサービス	1.79%	54,000	25,916,677
日本住宅ローン	1.80%	108,000	26,006,128
かながわ信用金庫	1.84%	43,200	26,083,313
ジェイ・モーゲージバンク	1.84%	108,000	26,148,113
りそな銀行	1.86%	54,000	26,165,208
静岡銀行	1.89%	54,000	26,272,143
ジェイ・モーゲージバンク	1.89%	54,000	26,272,143
協同住宅ローン	1.99%	54,000	26,630,494
三井住友銀行	2.12%	32,400	27,079,003

平均融資金利	平均融資手数料
1.74%	54,080

## 2.15 新潟

借入金 2,000 万円 元利均等返済 30 年返済の場合

(2015 年 04 月 02 日現在)

金融機関名	融資金利 (優遇なし)	融資手数料 (単位:円)	総支払額 (単位:円)
財形住宅金融	1.64%	21,600	25,356,647
北陸銀行	1.59%	216,000	25,376,554
一条住宅ローン	1.67%	0	25,440,018
ファミリーライフサービス	1.67%	100,800	25,537,340
ファミリーライフサービス	1.69%	32,400	25,539,072
第四銀行	1.69%	32,400	25,542,554
北越銀行	1.69%	32,400	25,542,554
大光銀行	1.69%	32,400	25,542,554
長岡信用金庫	1.69%	32,400	25,542,554
新潟県信用組合	1.69%	32,400	25,542,554
新潟県労働金庫	1.69%	32,400	25,542,554
シャープファイナンス	1.69%	32,400	25,542,554
ミサワフィナンシャルサービス株式会社	1.69%	32,400	25,542,554
クレディセゾン	1.69%	54,000	25,564,154
ミサワフィナンシャルサービス株式会社	1.69%	54,000	25,564,154
日本住宅ローン	1.70%	32,400	25,577,734
株式会社LIXILホームファイナンス	1.69%	108,000	25,618,154
あいおいニッセイ同和損害保険	1.69%	118,800	25,628,954
三井住友信託銀行	1.74%	0	25,686,108
オリックス	1.74%	32,400	25,718,508
八十二銀行	1.74%	54,000	25,740,108
イオン住宅ローンサービス株式会社	1.74%	54,000	25,740,108
全宅住宅ローン	1.74%	108,000	25,794,108
ハウス・デポ・パートナーズ	1.74%	108,000	25,794,108
みずほ銀行	1.77%	32,400	25,817,272
株式会社東京クレジットサービス	1.77%	54,000	25,846,015
新潟信用金庫	1.79%	32,400	25,895,077
日本モーゲージサービス	1.79%	54,000	25,916,677
日本住宅ローン	1.80%	108,000	26,006,128
ジェイ・モーゲージバンク	1.84%	108,000	26,148,113
りそな銀行	1.86%	54,000	26,165,208
きらやか銀行	1.89%	54,000	26,272,143
ジェイ・モーゲージバンク	1.89%	54,000	26,272,143
秋田銀行	1.99%	54,000	26,630,494
三井住友銀行	2.12%	32,400	27,079,003

平均融資金利	平均融資手数料
1.75%	56,880

## 2.16 富山

借入金 2,000 万円 元利均等返済 30 年返済の場合

(2015 年 04 月 02 日現在)

金融機関名	融資金利 (優遇なし)	融資手数料 (単位:円)	総支払額 (単位:円)
富山銀行	1.58%	32,400	25,158,178
財形住宅金融	1.64%	21,600	25,356,647
北陸銀行	1.59%	216,000	25,376,554
ファミリーライフサービス	1.67%	100,800	25,537,340
ファミリーライフサービス	1.69%	32,400	25,539,072
にいかわ信用金庫	1.69%	32,400	25,542,554
金沢信用金庫	1.69%	32,400	25,542,554
シャープファイナンス	1.69%	32,400	25,542,554
ミサワフィナンシャルサービス株式会社	1.69%	32,400	25,542,554
クレディセゾン	1.69%	54,000	25,564,154
ミサワフィナンシャルサービス株式会社	1.69%	54,000	25,564,154
日本住宅ローン	1.70%	32,400	25,577,734
株式会社LIXILホームファイナンス	1.69%	108,000	25,618,154
あいおいニッセイ同和損害保険	1.69%	118,800	25,628,954
三井住友信託銀行	1.74%	0	25,686,108
オリックス	1.74%	32,400	25,718,508
イオン住宅ローンサービス株式会社	1.74%	54,000	25,740,108
全宅住宅ローン	1.74%	108,000	25,794,108
ハウス・デポ・パートナーズ	1.74%	108,000	25,794,108
みずほ銀行	1.77%	32,400	25,817,272
株式会社東京クレジットサービス	1.77%	54,000	25,846,015
富山信用金庫	1.79%	32,400	25,895,077
高岡信用金庫	1.79%	32,400	25,895,077
北陸労働金庫	1.79%	32,400	25,895,077
日本モーゲージサービス	1.79%	54,000	25,916,677
日本住宅ローン	1.80%	108,000	26,006,128
ジェイ・モーゲージバンク	1.84%	108,000	26,148,113
北國銀行	1.89%	32,400	26,250,543
福井銀行	1.89%	32,400	26,250,543
ジェイ・モーゲージバンク	1.89%	54,000	26,272,143
三井住友銀行	2.12%	32,400	27,079,003

平均融資金利	平均融資手数料
1.75%	58,297

## 2.17 石川

借入金 2,000 万円 元利均等返済 30 年返済の場合

(2015 年 04 月 02 日現在)

金融機関名	融資金利 (優遇なし)	融資手数料 (単位:円)	総支払額 (単位:円)
財形住宅金融	1.64%	21,600	25,356,647
北陸銀行	1.59%	216,000	25,376,554
ファミリーライフサービス	1.67%	100,800	25,537,340
ファミリーライフサービス	1.69%	32,400	25,539,072
金沢信用金庫	1.69%	32,400	25,542,554
シャープファイナンス	1.69%	32,400	25,542,554
ミサワフィナンシャルサービス株式会社	1.69%	32,400	25,542,554
クレディセゾン	1.69%	54,000	25,564,154
ミサワフィナンシャルサービス株式会社	1.69%	54,000	25,564,154
日本住宅ローン	1.70%	32,400	25,577,734
株式会社LIXILホームファイナンス	1.69%	108,000	25,618,154
あいおいニッセイ同和損害保険	1.69%	118,800	25,628,954
三井住友信託銀行	1.74%	0	25,686,108
オリックス	1.74%	32,400	25,718,508
イオン住宅ローンサービス株式会社	1.74%	54,000	25,740,108
全宅住宅ローン	1.74%	108,000	25,794,108
ハウス・デポ・パートナーズ	1.74%	108,000	25,794,108
みずほ銀行	1.77%	32,400	25,817,272
株式会社東京クレジットサービス	1.77%	54,000	25,846,015
鶴来信用金庫	1.79%	32,400	25,895,077
北陸労働金庫	1.79%	32,400	25,895,077
日本モーゲージサービス	1.79%	54,000	25,916,677
日本住宅ローン	1.80%	108,000	26,006,128
興能信用金庫	1.84%	32,400	26,072,513
ジェイ・モーゲージバンク	1.84%	108,000	26,148,113
北國銀行	1.89%	32,400	26,250,543
福井銀行	1.89%	32,400	26,250,543
のと共栄信用金庫	1.89%	32,400	26,250,543
北陸信用金庫	1.89%	32,400	26,250,543
ジェイ・モーゲージバンク	1.89%	54,000	26,272,143
三井住友銀行	2.12%	32,400	27,079,003

平均融資金利	平均融資手数料
1.77%	58,297

## 2.18 福井

借入金 2,000 万円 元利均等返済 30 年返済の場合

(2015 年 04 月 02 日現在)

金融機関名	融資金利 (優遇なし)	融資手数料 (単位:円)	総支払額 (単位:円)
財形住宅金融	1.64%	21,600	25,356,647
北陸銀行	1.59%	216,000	25,376,554
一条住宅ローン	1.67%	0	25,440,018
ファミリーライフサービス	1.67%	100,800	25,537,340
ファミリーライフサービス	1.69%	32,400	25,539,072
シャープファイナンス	1.69%	32,400	25,542,554
ミサワフィナンシャルサービス株式会社	1.69%	32,400	25,542,554
クレディセゾン	1.69%	54,000	25,564,154
ミサワフィナンシャルサービス株式会社	1.69%	54,000	25,564,154
日本住宅ローン	1.70%	32,400	25,577,734
株式会社LIXILホームファイナンス	1.69%	108,000	25,618,154
あいおいニッセイ同和損害保険	1.69%	118,800	25,628,954
三井住友信託銀行	1.74%	0	25,686,108
オリックス	1.74%	32,400	25,718,508
京都北都信用金庫	1.74%	54,000	25,740,108
イオン住宅ローンサービス株式会社	1.74%	54,000	25,740,108
全宅住宅ローン	1.74%	108,000	25,794,108
ハウス・デポ・パートナーズ	1.74%	108,000	25,794,108
みずほ銀行	1.77%	32,400	25,817,272
株式会社東京クレジットサービス	1.77%	54,000	25,846,015
小浜信用金庫	1.79%	21,600	25,884,277
越前信用金庫	1.79%	32,400	25,895,077
北陸労働金庫	1.79%	32,400	25,895,077
日本モーゲージサービス	1.79%	54,000	25,916,677
日本住宅ローン	1.80%	108,000	26,006,128
敦賀信用金庫	1.84%	32,400	26,072,513
ジェイ・モーゲージバンク	1.84%	108,000	26,148,113
北國銀行	1.89%	32,400	26,250,543
福井銀行	1.89%	32,400	26,250,543
福井信用金庫	1.89%	32,400	26,250,543
ジェイ・モーゲージバンク	1.89%	54,000	26,272,143
三井住友銀行	2.12%	32,400	27,079,003

平均融資金利	平均融資手数料
1.76%	56,813



## 2.19 山梨

借入金 2,000 万円 元利均等返済 30 年返済の場合

(2015 年 04 月 02 日現在)

金融機関名	融資金利 (優遇なし)	融資手数料 (単位:円)	総支払額 (単位:円)
山梨中央銀行	1.54%	32,400	25,019,314
トヨタファイナンス	1.64%	0	25,317,504
財形住宅金融	1.64%	21,600	25,356,647
トヨタファイナンス	1.64%	64,800	25,382,304
一条住宅ローン	1.67%	0	25,440,018
ファミリーライフサービス	1.67%	100,800	25,537,340
ファミリーライフサービス	1.69%	32,400	25,539,072
シャープファイナンス	1.69%	32,400	25,542,554
ミサワフィナンシャルサービス株式会社	1.69%	32,400	25,542,554
旭化成モーゲージ	1.69%	54,000	25,564,154
クレディセゾン	1.69%	54,000	25,564,154
ミサワフィナンシャルサービス株式会社	1.69%	54,000	25,564,154
日本住宅ローン	1.70%	32,400	25,577,734
株式会社LIXILホームファイナンス	1.69%	108,000	25,618,154
あいおいニッセイ同和損害保険	1.69%	118,800	25,628,954
三井住友信託銀行	1.74%	0	25,686,108
中央労働金庫	1.74%	32,400	25,718,508
オリックス	1.74%	32,400	25,718,508
イオン住宅ローンサービス株式会社	1.74%	54,000	25,740,108
全宅住宅ローン	1.74%	108,000	25,794,108
ハウス・デポ・パートナーズ	1.74%	108,000	25,794,108
みずほ銀行	1.77%	32,400	25,817,272
株式会社東京クレジットサービス	1.77%	54,000	25,846,015
日本モーゲージサービス	1.79%	54,000	25,916,677
日本住宅ローン	1.80%	108,000	26,006,128
ジェイ・モーゲージバンク	1.84%	108,000	26,148,113
りそな銀行	1.86%	54,000	26,165,208
ジェイ・モーゲージバンク	1.89%	54,000	26,272,143
三井住友銀行	2.12%	32,400	27,079,003

平均融資金利	平均融資手数料
1.73%	54,124

## 2.20 長野

借入金 2,000 万円 元利均等返済 30 年返済の場合

(2015 年 04 月 02 日現在)

金融機関名	融資金利 (優遇なし)	融資手数料 (単位:円)	総支払額 (単位:円)
トヨタファイナンス	1.64%	0	25,317,504
財形住宅金融	1.64%	21,600	25,356,647
北陸銀行	1.59%	216,000	25,376,554
トヨタファイナンス	1.64%	64,800	25,382,304
一条住宅ローン	1.67%	0	25,440,018
ファミリーライフサービス	1.67%	100,800	25,537,340
ファミリーライフサービス	1.69%	32,400	25,539,072
シャープファイナンス	1.69%	32,400	25,542,554
ミサワフィナンシャルサービス株式会社	1.69%	32,400	25,542,554
クレディセゾン	1.69%	54,000	25,564,154
ミサワフィナンシャルサービス株式会社	1.69%	54,000	25,564,154
日本住宅ローン	1.70%	32,400	25,577,734
株式会社LIXILホームファイナンス	1.69%	108,000	25,618,154
あいおいニッセイ同和損害保険	1.69%	118,800	25,628,954
オリックス	1.74%	32,400	25,718,508
長野銀行	1.74%	51,840	25,737,948
八十二銀行	1.74%	54,000	25,740,108
松本信用金庫	1.74%	54,000	25,740,108
イオン住宅ローンサービス株式会社	1.74%	54,000	25,740,108
全宅住宅ローン	1.74%	108,000	25,794,108
ハウス・デポ・パートナーズ	1.74%	108,000	25,794,108
みずほ銀行	1.77%	32,400	25,817,272
長野信用金庫	1.77%	54,000	25,846,015
株式会社東京クレジットサービス	1.77%	54,000	25,846,015
長野県労働金庫	1.79%	32,400	25,895,077
諏訪信用金庫	1.79%	54,000	25,916,677
岐阜信用金庫	1.79%	54,000	25,916,677
長野県信用組合	1.79%	54,000	25,916,677
日本モーゲージサービス	1.79%	54,000	25,916,677
日本住宅ローン	1.80%	108,000	26,006,128
ジェイ・モーゲージバンク	1.84%	108,000	26,148,113
りそな銀行	1.86%	54,000	26,165,208
飯田信用金庫	1.89%	54,000	26,272,143
アルプス中央信用金庫	1.89%	54,000	26,272,143
ジェイ・モーゲージバンク	1.89%	54,000	26,272,143
三井住友銀行	2.12%	32,400	27,079,003

平均融資金利	平均融資手数料
1.75%	60,640

## 2.21 岐阜

借入金 2,000 万円 元利均等返済 30 年返済の場合

(2015 年 04 月 02 日現在)

金融機関名	融資金利 (優遇なし)	融資手数料 (単位:円)	総支払額 (単位:円)
トヨタファイナンス	1.64%	0	25,317,504
財形住宅金融	1.64%	21,600	25,356,647
北陸銀行	1.59%	216,000	25,376,554
トヨタファイナンス	1.64%	64,800	25,382,304
一条住宅ローン	1.67%	0	25,440,018
ファミリーライフサービス	1.67%	100,800	25,537,340
ファミリーライフサービス	1.69%	32,400	25,539,072
シャープファイナンス	1.69%	32,400	25,542,554
ミサワフィナンシャルサービス株式会社	1.69%	32,400	25,542,554
愛知銀行	1.69%	54,000	25,564,154
桑名信用金庫	1.69%	54,000	25,564,154
三井住友海上火災保険	1.69%	54,000	25,564,154
旭化成モーゲージ	1.69%	54,000	25,564,154
クレディセゾン	1.69%	54,000	25,564,154
ミサワフィナンシャルサービス株式会社	1.69%	54,000	25,564,154
日本住宅ローン	1.70%	32,400	25,577,734
株式会社LIXILホームファイナンス	1.69%	108,000	25,618,154
あいおいニッセイ同和損害保険	1.69%	118,800	25,628,954
三井住友信託銀行	1.74%	0	25,686,108
オリックス	1.74%	32,400	25,718,508
イオン住宅ローンサービス株式会社	1.74%	54,000	25,740,108
全宅住宅ローン	1.74%	108,000	25,794,108
ハウス・デポ・パートナーズ	1.74%	108,000	25,794,108
みずほ銀行	1.77%	32,400	25,817,272
株式会社東京クレジットサービス	1.77%	54,000	25,846,015
大垣共立銀行	1.79%	32,400	25,895,077
十六銀行	1.79%	54,000	25,916,677
百五銀行	1.79%	54,000	25,916,677
滋賀銀行	1.79%	54,000	25,916,677
名古屋銀行	1.79%	54,000	25,916,677
第三銀行	1.79%	54,000	25,916,677
岐阜信用金庫	1.79%	54,000	25,916,677
大垣信用金庫	1.79%	54,000	25,916,677
高山信用金庫	1.79%	54,000	25,916,677
東濃信用金庫	1.79%	54,000	25,916,677
関信用金庫	1.79%	54,000	25,916,677
西濃信用金庫	1.79%	54,000	25,916,677
いちい信用金庫	1.79%	54,000	25,916,677
尾西信用金庫	1.79%	54,000	25,916,677
日本モーゲージサービス	1.79%	54,000	25,916,677
日本住宅ローン	1.80%	108,000	26,006,128
東海労働金庫	1.85%	32,400	26,108,023
ジェイ・モーゲージバンク	1.84%	108,000	26,148,113
ジェイ・モーゲージバンク	1.89%	54,000	26,272,143
三井住友銀行	2.12%	32,400	27,079,003

平均融資金利	平均融資手数料
1.75%	57,680

## 2.22 静岡

借入金 2,000 万円 元利均等返済 30 年返済の場合

(2015 年 04 月 02 日現在)

金融機関名	融資金利 (優遇なし)	融資手数料 (単位:円)	総支払額 (単位:円)
トヨタファイナンス	1.64%	0	25,317,504
財形住宅金融	1.64%	21,600	25,356,647
トヨタファイナンス	1.64%	64,800	25,382,304
一条住宅ローン	1.67%	0	25,440,018
ファミリーライフサービス	1.67%	100,800	25,537,340
ファミリーライフサービス	1.69%	32,400	25,539,072
シャープファイナンス	1.69%	32,400	25,542,554
ミサワフィナンシャルサービス株式会社	1.69%	32,400	25,542,554
愛知銀行	1.69%	54,000	25,564,154
中京銀行	1.69%	54,000	25,564,154
三井住友海上火災保険	1.69%	54,000	25,564,154
旭化成モーゲージ	1.69%	54,000	25,564,154
クレディセゾン	1.69%	54,000	25,564,154
ミサワフィナンシャルサービス株式会社	1.69%	54,000	25,564,154
日本住宅ローン	1.70%	32,400	25,577,734
株式会社LIXILホームファイナンス	1.69%	108,000	25,618,154
あいおいニッセイ同和損害保険	1.69%	118,800	25,628,954
三井住友信託銀行	1.74%	0	25,686,108
オリックス	1.74%	32,400	25,718,508
静岡銀行	1.74%	54,000	25,740,108
豊橋信用金庫	1.74%	54,000	25,740,108
イオン住宅ローンサービス株式会社	1.74%	54,000	25,740,108
全宅住宅ローン	1.74%	108,000	25,794,108
ハウス・デポ・パートナーズ	1.74%	108,000	25,794,108
みずほ銀行	1.77%	32,400	25,817,272
株式会社東京クレジットサービス	1.77%	54,000	25,846,015
名古屋銀行	1.79%	54,000	25,916,677
岡崎信用金庫	1.79%	54,000	25,916,677
日本モーゲージサービス	1.79%	54,000	25,916,677
日本住宅ローン	1.80%	108,000	26,006,128
三島信用金庫	1.84%	54,000	26,094,113
遠州信用金庫	1.84%	54,000	26,094,113
静岡県労働金庫	1.84%	54,000	26,094,113
ジェイ・モーゲージバンク	1.84%	108,000	26,148,113
りそな銀行	1.86%	54,000	26,165,208
静岡銀行	1.89%	54,000	26,272,143
清水銀行	1.89%	54,000	26,272,143
しずおか信用金庫	1.89%	54,000	26,272,143
静岡信用金庫	1.89%	54,000	26,272,143
浜松信用金庫	1.89%	54,000	26,272,143
島田信用金庫	1.89%	54,000	26,272,143
焼津信用金庫	1.89%	54,000	26,272,143
ジェイ・モーゲージバンク	1.89%	54,000	26,272,143
三井住友銀行	2.12%	32,400	27,079,003

平均融資金利	平均融資手数料
1.77%	55,064

## 2.23 愛知

借入金 2,000 万円 元利均等返済 30 年返済の場合

(2015 年 04 月 02 日現在)

金融機関名	融資金利 (優遇なし)	融資手数料 (単位:円)	総支払額 (単位:円)
トヨタファイナンス	1.64%	0	25,317,504
財形住宅金融	1.64%	21,600	25,356,647
北陸銀行	1.59%	216,000	25,376,554
トヨタファイナンス	1.64%	64,800	25,382,304
一条住宅ローン	1.67%	0	25,440,018
ファミリーライフサービス	1.67%	100,800	25,537,340
ファミリーライフサービス	1.69%	32,400	25,539,072
シャープファイナンス	1.69%	32,400	25,542,554
ミサワフィナンシャルサービス株式会社	1.69%	32,400	25,542,554
愛知銀行	1.69%	54,000	25,564,154
中京銀行	1.69%	54,000	25,564,154
豊川信用金庫	1.69%	54,000	25,564,154
碧海信用金庫	1.69%	54,000	25,564,154
西尾信用金庫	1.69%	54,000	25,564,154
東春信用金庫	1.69%	54,000	25,564,154
桑名信用金庫	1.69%	54,000	25,564,154
豊橋商工信用組合	1.69%	54,000	25,564,154
三井住友海上火災保険	1.69%	54,000	25,564,154
旭化成モーゲージ	1.69%	54,000	25,564,154
クレディセゾン	1.69%	54,000	25,564,154
ミサワフィナンシャルサービス株式会社	1.69%	54,000	25,564,154
日本住宅ローン	1.70%	32,400	25,577,734
株式会社LIXILホームファイナンス	1.69%	108,000	25,618,154
あいおいニッセイ同和損害保険	1.69%	118,800	25,628,954
三井住友信託銀行	1.74%	0	25,686,108
オリックス	1.74%	32,400	25,718,508
八十二銀行	1.74%	54,000	25,740,108
静岡銀行	1.74%	54,000	25,740,108
豊橋信用金庫	1.74%	54,000	25,740,108
愛知県信用農業協同組合連合会	1.74%	54,000	25,740,108
イオン住宅ローンサービス株式会社	1.74%	54,000	25,740,108
全宅住宅ローン	1.74%	108,000	25,794,108
ハウス・デポ・パートナーズ	1.74%	108,000	25,794,108
みずほ銀行	1.77%	32,400	25,817,272
株式会社東京クレジットサービス	1.77%	54,000	25,846,015
大垣共立銀行	1.79%	32,400	25,895,077
十六銀行	1.79%	54,000	25,916,677
三重銀行	1.79%	54,000	25,916,677
百五銀行	1.79%	54,000	25,916,677
滋賀銀行	1.79%	54,000	25,916,677
名古屋銀行	1.79%	54,000	25,916,677
第三銀行	1.79%	54,000	25,916,677
岐阜信用金庫	1.79%	54,000	25,916,677
大垣信用金庫	1.79%	54,000	25,916,677
東濃信用金庫	1.79%	54,000	25,916,677
岡崎信用金庫	1.79%	54,000	25,916,677
いちい信用金庫	1.79%	54,000	25,916,677
瀬戸信用金庫	1.79%	54,000	25,916,677
知多信用金庫	1.79%	54,000	25,916,677
豊田信用金庫	1.79%	54,000	25,916,677
蒲郡信用金庫	1.79%	54,000	25,916,677
尾西信用金庫	1.79%	54,000	25,916,677
日本モーゲージサービス	1.79%	54,000	25,916,677
日本住宅ローン	1.80%	108,000	26,006,128
近畿大阪銀行	1.84%	54,000	26,094,113
半田信用金庫	1.84%	54,000	26,094,113
東海労働金庫	1.85%	32,400	26,108,023
ジェイ・モーゲージバンク	1.84%	108,000	26,148,113
りそな銀行	1.86%	54,000	26,165,208
静岡銀行	1.89%	54,000	26,272,143
清水銀行	1.89%	54,000	26,272,143
浜松信用金庫	1.89%	54,000	26,272,143
ジェイ・モーゲージバンク	1.89%	54,000	26,272,143
三井住友銀行	2.12%	32,400	27,079,003

平均融資金利	平均融資手数料
1.76%	56,588

## 2.24 三重

借入金 2,000 万円 元利均等返済 30 年返済の場合

(2015 年 04 月 02 日現在)

金融機関名	融資金利 (優遇なし)	融資手数料 (単位:円)	総支払額 (単位:円)
トヨタファイナンス	1.64%	0	25,317,504
財形住宅金融	1.64%	21,600	25,356,647
トヨタファイナンス	1.64%	64,800	25,382,304
一条住宅ローン	1.67%	0	25,440,018
ファミリーライフサービス	1.67%	100,800	25,537,340
ファミリーライフサービス	1.69%	32,400	25,539,072
シャープファイナンス	1.69%	32,400	25,542,554
ミサワフィナンシャルサービス株式会社	1.69%	32,400	25,542,554
愛知銀行	1.69%	54,000	25,564,154
中京銀行	1.69%	54,000	25,564,154
桑名信用金庫	1.69%	54,000	25,564,154
三井住友海上火災保険	1.69%	54,000	25,564,154
旭化成モーゲージ	1.69%	54,000	25,564,154
クレディセゾン	1.69%	54,000	25,564,154
ミサワフィナンシャルサービス株式会社	1.69%	54,000	25,564,154
日本住宅ローン	1.70%	32,400	25,577,734
株式会社LIXILホームファイナンス	1.69%	108,000	25,618,154
あいおいニッセイ同和損害保険	1.69%	118,800	25,628,954
三井住友信託銀行	1.74%	0	25,686,108
オリックス	1.74%	32,400	25,718,508
イオン住宅ローンサービス株式会社	1.74%	54,000	25,740,108
全宅住宅ローン	1.74%	108,000	25,794,108
ハウス・デポ・パートナーズ	1.74%	108,000	25,794,108
みずほ銀行	1.77%	32,400	25,817,272
株式会社東京クレジットサービス	1.77%	54,000	25,846,015
大垣共立銀行	1.79%	32,400	25,895,077
十六銀行	1.79%	54,000	25,916,677
三重銀行	1.79%	54,000	25,916,677
百五銀行	1.79%	54,000	25,916,677
滋賀銀行	1.79%	54,000	25,916,677
南都銀行	1.79%	54,000	25,916,677
第三銀行	1.79%	54,000	25,916,677
大垣信用金庫	1.79%	54,000	25,916,677
いちい信用金庫	1.79%	54,000	25,916,677
北伊勢上野信用金庫	1.79%	54,000	25,916,677
日本モーゲージサービス	1.79%	54,000	25,916,677
日本住宅ローン	1.80%	108,000	26,006,128
紀陽銀行	1.84%	54,000	26,094,113
東海労働金庫	1.85%	32,400	26,108,023
ジェイ・モーゲージバンク	1.84%	108,000	26,148,113
りそな銀行	1.86%	54,000	26,165,208
ジェイ・モーゲージバンク	1.89%	54,000	26,272,143

平均融資金利	平均融資手数料
1.74%	54,600

## 2.25 滋賀

借入金 2,000 万円 元利均等返済 30 年返済の場合

(2015 年 04 月 02 日現在)

金融機関名	融資金利 (優遇なし)	融資手数料 (単位:円)	総支払額 (単位:円)
トヨタファイナンス	1.64%	0	25,317,504
財形住宅金融	1.64%	21,600	25,356,647
トヨタファイナンス	1.64%	64,800	25,382,304
一条住宅ローン	1.67%	0	25,440,018
ファミリーライフサービス	1.67%	100,800	25,537,340
ファミリーライフサービス	1.69%	32,400	25,539,072
シャープファイナンス	1.69%	32,400	25,542,554
ミサワフィナンシャルサービス株式会社	1.69%	32,400	25,542,554
三井住友海上火災保険	1.69%	54,000	25,564,154
旭化成モーゲージ	1.69%	54,000	25,564,154
クレディセゾン	1.69%	54,000	25,564,154
ミサワフィナンシャルサービス株式会社	1.69%	54,000	25,564,154
日本住宅ローン	1.70%	32,400	25,577,734
株式会社LIXILホームファイナンス	1.69%	108,000	25,618,154
あいおいニッセイ同和損害保険	1.69%	118,800	25,628,954
三井住友信託銀行	1.74%	0	25,686,108
オリックス	1.74%	32,400	25,718,508
長浜信用金庫	1.74%	54,000	25,740,108
イオン住宅ローンサービス株式会社	1.74%	54,000	25,740,108
全宅住宅ローン	1.74%	108,000	25,794,108
ハウス・デポ・パートナーズ	1.74%	108,000	25,794,108
みずほ銀行	1.77%	32,400	25,817,272
株式会社東京クレジットサービス	1.77%	54,000	25,846,015
大垣共立銀行	1.79%	32,400	25,895,077
近畿労働金庫	1.79%	32,400	25,895,077
滋賀銀行	1.79%	54,000	25,916,677
滋賀中央信用金庫	1.79%	54,000	25,916,677
日本モーゲージサービス	1.79%	54,000	25,916,677
日本住宅ローン	1.80%	108,000	26,006,128
湖東信用金庫	1.84%	54,000	26,094,113
ジェイ・モーゲージバンク	1.84%	108,000	26,148,113
りそな銀行	1.86%	54,000	26,165,208
福井銀行	1.89%	32,400	26,250,543
京都信用金庫	1.89%	54,000	26,272,143
京都中央信用金庫	1.89%	54,000	26,272,143
ジェイ・モーゲージバンク	1.89%	54,000	26,272,143
協同住宅ローン	1.99%	54,000	26,630,494
京都銀行	2.03%	54,000	26,774,545
関西アーバン銀行	2.09%	54,000	26,991,601

平均融資金利	平均融資手数料
1.77%	54,092

## 2.26 京都

借入金 2,000 万円 元利均等返済 30 年返済の場合

(2015 年 04 月 02 日現在)

金融機関名	融資金利 (優遇なし)	融資手数料 (単位:円)	総支払額 (単位:円)
トヨタファイナンス	1.64%	0	25,317,504
財形住宅金融	1.64%	21,600	25,356,647
北陸銀行	1.59%	216,000	25,376,554
トヨタファイナンス	1.64%	64,800	25,382,304
一条住宅ローン	1.67%	0	25,440,018
ファミリーライフサービス	1.67%	100,800	25,537,340
ファミリーライフサービス	1.69%	32,400	25,539,072
シャープファイナンス	1.69%	32,400	25,542,554
ミサワフィナンシャルサービス株式会社	1.69%	32,400	25,542,554
三井住友海上火災保険	1.69%	54,000	25,564,154
旭化成モーゲージ	1.69%	54,000	25,564,154
クレディセゾン	1.69%	54,000	25,564,154
ミサワフィナンシャルサービス株式会社	1.69%	54,000	25,564,154
日本住宅ローン	1.70%	32,400	25,577,734
株式会社LIXILホームファイナンス	1.69%	108,000	25,618,154
あいおいニッセイ同和損害保険	1.69%	118,800	25,628,954
三井住友信託銀行	1.74%	0	25,686,108
但馬信用金庫	1.73%	54,000	25,704,885
オリックス	1.74%	32,400	25,718,508
但馬銀行	1.74%	54,000	25,740,108
京都北都信用金庫	1.74%	54,000	25,740,108
イオン住宅ローンサービス株式会社	1.74%	54,000	25,740,108
全宅住宅ローン	1.74%	108,000	25,794,108
ハウス・デポ・パートナーズ	1.74%	108,000	25,794,108
みずほ銀行	1.77%	32,400	25,817,272
株式会社東京クレジットサービス	1.77%	54,000	25,846,015
近畿労働金庫	1.79%	32,400	25,895,077
滋賀銀行	1.79%	54,000	25,916,677
南都銀行	1.79%	54,000	25,916,677
中兵庫信用金庫	1.79%	54,000	25,916,677
日本モーゲージサービス	1.79%	54,000	25,916,677
日本住宅ローン	1.80%	108,000	26,006,128
近畿大阪銀行	1.84%	54,000	26,094,113
紀陽銀行	1.84%	54,000	26,094,113
ジェイ・モーゲージバンク	1.84%	108,000	26,148,113
りそな銀行	1.86%	54,000	26,165,208
福井銀行	1.89%	32,400	26,250,543
京都信用金庫	1.89%	54,000	26,272,143
京都中央信用金庫	1.89%	54,000	26,272,143
ジェイ・モーゲージバンク	1.89%	54,000	26,272,143
協同住宅ローン	1.99%	54,000	26,630,494
京都銀行	2.03%	54,000	26,774,545
関西アーバン銀行	2.09%	54,000	26,991,601
三井住友銀行	2.12%	32,400	27,079,003

平均融資金利	平均融資手数料
1.78%	57,764



## 2.27 大阪

借入金 2,000 万円 元利均等返済 30 年返済の場合

(2015 年 04 月 02 日現在)

金融機関名	融資金利 (優遇なし)	融資手数料 (単位:円)	総支払額 (単位:円)
愛媛銀行	1.54%	0	24,986,914
トヨタファイナンス	1.64%	0	25,317,504
財形住宅金融	1.64%	21,600	25,356,647
北陸銀行	1.59%	216,000	25,376,554
トヨタファイナンス	1.64%	64,800	25,382,304
一条住宅ローン	1.67%	0	25,440,018
愛媛銀行	1.69%	0	25,510,154
ファミリーライフサービス	1.67%	100,800	25,537,340
ファミリーライフサービス	1.69%	32,400	25,539,072
大阪信用金庫	1.69%	32,400	25,542,554
シャープファイナンス	1.69%	32,400	25,542,554
ミサワフィナンシャルサービス株式会社	1.69%	32,400	25,542,554
中京銀行	1.69%	54,000	25,564,154
三井住友海上火災保険	1.69%	54,000	25,564,154
旭化成モーゲージ	1.69%	54,000	25,564,154
クレディセゾン	1.69%	54,000	25,564,154
ミサワフィナンシャルサービス株式会社	1.69%	54,000	25,564,154
日本住宅ローン	1.70%	32,400	25,577,734
株式会社LIXILホームファイナンス	1.69%	108,000	25,618,154
あいおいニッセイ同和損害保険	1.69%	118,800	25,628,954
三井住友信託銀行	1.74%	0	25,686,108
尼崎信用金庫	1.74%	32,400	25,718,508
オリックス	1.74%	32,400	25,718,508
静岡銀行	1.74%	54,000	25,740,108
但馬銀行	1.74%	54,000	25,740,108
イオン住宅ローンサービス株式会社	1.74%	54,000	25,740,108
全宅住宅ローン	1.74%	108,000	25,794,108
ハウス・デポ・パートナーズ	1.74%	108,000	25,794,108
みずほ銀行	1.77%	32,400	25,817,272
鳥取銀行	1.77%	54,000	25,846,015
株式会社東京クレジットサービス	1.77%	54,000	25,846,015
みなと銀行	1.79%	32,400	25,895,077
近畿労働金庫	1.79%	32,400	25,895,077
滋賀銀行	1.79%	54,000	25,916,677
南都銀行	1.79%	54,000	25,916,677
第三銀行	1.79%	54,000	25,916,677
北おおさか信用金庫	1.79%	54,000	25,916,677
枚方信用金庫	1.79%	54,000	25,916,677
日本モーゲージサービス	1.79%	54,000	25,916,677
日本住宅ローン	1.80%	108,000	26,006,128
池田泉州銀行	1.84%	32,400	26,072,513
近畿大阪銀行	1.84%	54,000	26,094,113
紀陽銀行	1.84%	54,000	26,094,113
きのくに信用金庫	1.84%	54,000	26,094,113
ジェイ・モーゲージバンク	1.84%	108,000	26,148,113
リソナ銀行	1.86%	54,000	26,165,208
阿波銀行	1.89%	32,400	26,250,543
トマト銀行	1.89%	32,400	26,250,543
徳島銀行	1.89%	32,400	26,250,543
四国銀行	1.89%	43,200	26,261,343
香川銀行	1.89%	50,760	26,268,903
静岡銀行	1.89%	54,000	26,272,143
京都信用金庫	1.89%	54,000	26,272,143
京都中央信用金庫	1.89%	54,000	26,272,143
大阪シティ信用金庫	1.89%	54,000	26,272,143
ジェイ・モーゲージバンク	1.89%	54,000	26,272,143
協同住宅ローン	1.99%	54,000	26,630,494
京都銀行	2.03%	54,000	26,774,545
関西アーバン銀行	2.09%	54,000	26,991,601
三井住友銀行	2.12%	32,400	27,079,003

平均融資金利	平均融資手数料
1.78%	52,566

## 2.28 兵庫

借入金 2,000 万円 元利均等返済 30 年返済の場合

(2015 年 04 月 02 日現在)

金融機関名	融資金利 (優遇なし)	融資手数料 (単位:円)	総支払額 (単位:円)
トヨタファイナンス	1.64%	0	25,317,504
財形住宅金融	1.64%	21,600	25,356,647
トヨタファイナンス	1.64%	64,800	25,382,304
一条住宅ローン	1.67%	0	25,440,018
ファミリーライフサービス	1.67%	100,800	25,537,340
ファミリーライフサービス	1.69%	32,400	25,539,072
神戸信用金庫	1.69%	32,400	25,542,554
シャープファイナンス	1.69%	32,400	25,542,554
ミサワフィナンシャルサービス株式会社	1.69%	32,400	25,542,554
兵庫県信用農業協同組合連合会	1.69%	54,000	25,564,154
三井住友海上火災保険	1.69%	54,000	25,564,154
旭化成モーゲージ	1.69%	54,000	25,564,154
クレディセゾン	1.69%	54,000	25,564,154
ミサワフィナンシャルサービス株式会社	1.69%	54,000	25,564,154
日本住宅ローン	1.70%	32,400	25,577,734
株式会社LIXILホームファイナンス	1.69%	108,000	25,618,154
あいおいニッセイ同和損害保険	1.69%	118,800	25,628,954
三井住友信託銀行	1.74%	0	25,686,108
但馬信用金庫	1.73%	54,000	25,704,885
尼崎信用金庫	1.74%	32,400	25,718,508
オリックス	1.74%	32,400	25,718,508
但馬銀行	1.74%	54,000	25,740,108
京都北都信用金庫	1.74%	54,000	25,740,108
イオン住宅ローンサービス株式会社	1.74%	54,000	25,740,108
全宅住宅ローン	1.74%	108,000	25,794,108
ハウス・デポ・パートナーズ	1.74%	108,000	25,794,108
みずほ銀行	1.77%	32,400	25,817,272
鳥取信用金庫	1.77%	54,000	25,846,015
株式会社東京クレジットサービス	1.77%	54,000	25,846,015
中国銀行	1.79%	32,400	25,895,077
みなと銀行	1.79%	32,400	25,895,077
淡路信用金庫	1.79%	32,400	25,895,077
但陽信用金庫	1.79%	32,400	25,895,077
近畿労働金庫	1.79%	32,400	25,895,077
姫路信用金庫	1.79%	54,000	25,916,677
播州信用金庫	1.79%	54,000	25,916,677
兵庫信用金庫	1.79%	54,000	25,916,677
西兵庫信用金庫	1.79%	54,000	25,916,677
中兵庫信用金庫	1.79%	54,000	25,916,677
日本モーゲージサービス	1.79%	54,000	25,916,677
日本住宅ローン	1.80%	108,000	26,006,128
池田泉州銀行	1.84%	32,400	26,072,513
近畿大阪銀行	1.84%	54,000	26,094,113
紀陽銀行	1.84%	54,000	26,094,113
ジェイ・モーゲージバンク	1.84%	108,000	26,148,113
リソナ銀行	1.86%	54,000	26,165,208
阿波銀行	1.89%	32,400	26,250,543
トマト銀行	1.89%	32,400	26,250,543
徳島銀行	1.89%	32,400	26,250,543
四国銀行	1.89%	43,200	26,261,343
山陰合同銀行	1.89%	54,000	26,272,143
淡陽信用組合	1.89%	54,000	26,272,143
ジェイ・モーゲージバンク	1.89%	54,000	26,272,143
協同住宅ローン	1.99%	54,000	26,630,494
京都銀行	2.03%	54,000	26,774,545
関西アーバン銀行	2.09%	54,000	26,991,601
三井住友銀行	2.12%	32,400	27,079,003

平均融資金利	平均融資手数料
1.78%	50.463

## 2.29 奈良

借入金 2,000 万円 元利均等返済 30 年返済の場合

(2015 年 04 月 02 日現在)

金融機関名	融資金利 (優遇なし)	融資手数料 (単位:円)	総支払額 (単位:円)
トヨタファイナンス	1.64%	0	25,317,504
財形住宅金融	1.64%	21,600	25,356,647
トヨタファイナンス	1.64%	64,800	25,382,304
一条住宅ローン	1.67%	0	25,440,018
ファミリーライフサービス	1.67%	100,800	25,537,340
ファミリーライフサービス	1.69%	32,400	25,539,072
シャープファイナンス	1.69%	32,400	25,542,554
ミサワフィナンシャルサービス株式会社	1.69%	32,400	25,542,554
中京銀行	1.69%	54,000	25,564,154
三井住友海上火災保険	1.69%	54,000	25,564,154
旭化成モーゲージ	1.69%	54,000	25,564,154
クレディセゾン	1.69%	54,000	25,564,154
ミサワフィナンシャルサービス株式会社	1.69%	54,000	25,564,154
日本住宅ローン	1.70%	32,400	25,577,734
株式会社LIXILホームファイナンス	1.69%	108,000	25,618,154
あいおいニッセイ同和損害保険	1.69%	118,800	25,628,954
三井住友信託銀行	1.74%	0	25,686,108
オリックス	1.74%	32,400	25,718,508
イオン住宅ローンサービス株式会社	1.74%	54,000	25,740,108
全宅住宅ローン	1.74%	108,000	25,794,108
ハウス・デポ・パートナーズ	1.74%	108,000	25,794,108
みずほ銀行	1.77%	32,400	25,817,272
株式会社東京クレジットサービス	1.77%	54,000	25,846,015
近畿労働金庫	1.79%	32,400	25,895,077
南都銀行	1.79%	54,000	25,916,677
第三銀行	1.79%	54,000	25,916,677
奈良中央信用金庫	1.79%	54,000	25,916,677
日本モーゲージサービス	1.79%	54,000	25,916,677
日本住宅ローン	1.80%	108,000	26,006,128
近畿大阪銀行	1.84%	54,000	26,094,113
紀陽銀行	1.84%	54,000	26,094,113
ジェイ・モーゲージバンク	1.84%	108,000	26,148,113
りそな銀行	1.86%	54,000	26,165,208
京都中央信用金庫	1.89%	54,000	26,272,143
ジェイ・モーゲージバンク	1.89%	54,000	26,272,143
協同住宅ローン	1.99%	54,000	26,630,494
京都銀行	2.03%	54,000	26,774,545
関西アーバン銀行	2.09%	54,000	26,991,601
三井住友銀行	2.12%	32,400	27,079,003

平均融資金利	平均融資手数料
1.78%	54,646

## 2.30 和歌山

借入金 2,000 万円 元利均等返済 30 年返済の場合

(2015 年 04 月 02 日現在)

金融機関名	融資金利 (優遇なし)	融資手数料 (単位:円)	総支払額 (単位:円)
トヨタファイナンス	1.64%	0	25,317,504
財形住宅金融	1.64%	21,600	25,356,647
トヨタファイナンス	1.64%	64,800	25,382,304
一条住宅ローン	1.67%	0	25,440,018
ファミリーライフサービス	1.67%	100,800	25,537,340
ファミリーライフサービス	1.69%	32,400	25,539,072
シャープファイナンス	1.69%	32,400	25,542,554
ミサワフィナンシャルサービス株式会社	1.69%	32,400	25,542,554
三井住友海上火災保険	1.69%	54,000	25,564,154
旭化成モーゲージ	1.69%	54,000	25,564,154
クレディセゾン	1.69%	54,000	25,564,154
ミサワフィナンシャルサービス株式会社	1.69%	54,000	25,564,154
日本住宅ローン	1.70%	32,400	25,577,734
株式会社LIXILホームファイナンス	1.69%	108,000	25,618,154
あいおいニッセイ同和損害保険	1.69%	118,800	25,628,954
三井住友信託銀行	1.74%	0	25,686,108
オリックス	1.74%	32,400	25,718,508
イオン住宅ローンサービス株式会社	1.74%	54,000	25,740,108
全宅住宅ローン	1.74%	108,000	25,794,108
ハウス・デポ・パートナーズ	1.74%	108,000	25,794,108
みずほ銀行	1.77%	32,400	25,817,272
株式会社東京クレジットサービス	1.77%	54,000	25,846,015
近畿労働金庫	1.79%	32,400	25,895,077
百五銀行	1.79%	54,000	25,916,677
南都銀行	1.79%	54,000	25,916,677
第三銀行	1.79%	54,000	25,916,677
日本モーゲージサービス	1.79%	54,000	25,916,677
日本住宅ローン	1.80%	108,000	26,006,128
紀陽銀行	1.84%	54,000	26,094,113
きのくに信用金庫	1.84%	54,000	26,094,113
ジェイ・モーゲージバンク	1.84%	108,000	26,148,113
りそな銀行	1.86%	54,000	26,165,208
ジェイ・モーゲージバンク	1.89%	54,000	26,272,143
協同住宅ローン	1.99%	54,000	26,630,494
関西アーバン銀行	2.09%	54,000	26,991,601
三井住友銀行	2.12%	32,400	27,079,003

平均融資金利	平均融資手数料
1.77%	54,700

## 2.31 鳥取

借入金 2,000 万円 元利均等返済 30 年返済の場合

(2015 年 04 月 02 日現在)

金融機関名	融資金利 (優遇なし)	融資手数料 (単位:円)	総支払額 (単位:円)
財形住宅金融	1.64%	21,600	25,356,647
ファミリーライフサービス	1.67%	100,800	25,537,340
ファミリーライフサービス	1.69%	32,400	25,539,072
シャープファイナンス	1.69%	32,400	25,542,554
ミサワフィナンシャルサービス株式会社	1.69%	32,400	25,542,554
クレディセゾン	1.69%	54,000	25,564,154
ミサワフィナンシャルサービス株式会社	1.69%	54,000	25,564,154
日本住宅ローン	1.70%	32,400	25,577,734
株式会社LIXILホームファイナンス	1.69%	108,000	25,618,154
あいおいニッセイ同和損害保険	1.69%	118,800	25,628,954
三井住友信託銀行	1.74%	0	25,686,108
オリックス	1.74%	32,400	25,718,508
イオン住宅ローンサービス株式会社	1.74%	54,000	25,740,108
全宅住宅ローン	1.74%	108,000	25,794,108
ハウス・デポ・パートナーズ	1.74%	108,000	25,794,108
みずほ銀行	1.77%	32,400	25,817,272
島根銀行	1.77%	32,400	25,824,415
鳥取銀行	1.77%	54,000	25,846,015
鳥取信用金庫	1.77%	54,000	25,846,015
株式会社東京クレジットサービス	1.77%	54,000	25,846,015
中国銀行	1.79%	32,400	25,895,077
中国労働金庫	1.79%	32,400	25,895,077
日本モーゲージサービス	1.79%	54,000	25,916,677
日本住宅ローン	1.80%	108,000	26,006,128
ジェイ・モーゲージバンク	1.84%	108,000	26,148,113
山陰合同銀行	1.89%	54,000	26,272,143
米子信用金庫	1.89%	54,000	26,272,143
ジェイ・モーゲージバンク	1.89%	54,000	26,272,143

平均融資金利	平均融資手数料
1.75%	57,600

## 2.32 島根

借入金 2,000 万円 元利均等返済 30 年返済の場合

(2015 年 04 月 02 日現在)

金融機関名	融資金利 (優遇なし)	融資手数料 (単位:円)	総支払額 (単位:円)
財形住宅金融	1.64%	21,600	25,356,647
日本海信用金庫	1.67%	32,400	25,472,418
ファミリーライフサービス	1.67%	100,800	25,537,340
ファミリーライフサービス	1.69%	32,400	25,539,072
シャープファイナンス	1.69%	32,400	25,542,554
ミサワフィナンシャルサービス株式会社	1.69%	32,400	25,542,554
クレディセゾン	1.69%	54,000	25,564,154
ミサワフィナンシャルサービス株式会社	1.69%	54,000	25,564,154
日本住宅ローン	1.70%	32,400	25,577,734
株式会社LIXILホームファイナンス	1.69%	108,000	25,618,154
あいおいニッセイ同和損害保険	1.69%	118,800	25,628,954
オリックス	1.74%	32,400	25,718,508
イオン住宅ローンサービス株式会社	1.74%	54,000	25,740,108
全宅住宅ローン	1.74%	108,000	25,794,108
ハウス・デポ・パートナーズ	1.74%	108,000	25,794,108
みずほ銀行	1.77%	32,400	25,817,272
島根銀行	1.77%	32,400	25,824,415
鳥取銀行	1.77%	54,000	25,846,015
株式会社東京クレジットサービス	1.77%	54,000	25,846,015
中国労働金庫	1.79%	32,400	25,895,077
日本モーゲージサービス	1.79%	54,000	25,916,677
日本住宅ローン	1.80%	108,000	26,006,128
西中国信用金庫	1.83%	32,400	26,036,891
山口銀行	1.84%	54,000	26,094,113
ジェイ・モーゲージバンク	1.84%	108,000	26,148,113
山陰合同銀行	1.89%	54,000	26,272,143
米子信用金庫	1.89%	54,000	26,272,143
ジェイ・モーゲージバンク	1.89%	54,000	26,272,143

平均融資金利	平均融資手数料
1.75%	58,757

## 2.33 岡山

借入金 2,000 万円 元利均等返済 30 年返済の場合

(2015 年 04 月 02 日現在)

金融機関名	融資金利 (優遇なし)	融資手数料 (単位:円)	総支払額 (単位:円)
トヨタファイナンス	1.64%	0	25,317,504
財形住宅金融	1.64%	21,600	25,356,647
トヨタファイナンス	1.64%	64,800	25,382,304
おかやま信用金庫	1.69%	0	25,510,154
ファミリーライフサービス	1.67%	100,800	25,537,340
ファミリーライフサービス	1.69%	32,400	25,539,072
シャープファイナンス	1.69%	32,400	25,542,554
ミサワフィナンシャルサービス株式会社	1.69%	32,400	25,542,554
旭化成モーゲージ	1.69%	54,000	25,564,154
クレディセゾン	1.69%	54,000	25,564,154
ミサワフィナンシャルサービス株式会社	1.69%	54,000	25,564,154
日本住宅ローン	1.70%	32,400	25,577,734
株式会社LIXILホームファイナンス	1.69%	108,000	25,618,154
あいおいニッセイ同和損害保険	1.69%	118,800	25,628,954
三井住友信託銀行	1.74%	0	25,686,108
玉島信用金庫	1.74%	32,400	25,718,508
笠岡信用組合	1.74%	32,400	25,718,508
オリックス	1.74%	32,400	25,718,508
イオン住宅ローンサービス株式会社	1.74%	54,000	25,740,108
全宅住宅ローン	1.74%	108,000	25,794,108
ハウス・デポ・パートナーズ	1.74%	108,000	25,794,108
みずほ銀行	1.77%	32,400	25,817,272
鳥取銀行	1.77%	54,000	25,846,015
株式会社東京クレジットサービス	1.77%	54,000	25,846,015
高知銀行	1.78%	54,000	25,881,263
中国銀行	1.79%	32,400	25,895,077
水島信用金庫	1.79%	32,400	25,895,077
中国労働金庫	1.79%	32,400	25,895,077
広島銀行	1.79%	54,000	25,916,677
日本モーゲージサービス	1.79%	54,000	25,916,677
日本住宅ローン	1.80%	108,000	26,006,128
ジェイ・モーゲージバンク	1.84%	108,000	26,148,113
阿波銀行	1.89%	32,400	26,250,543
トマト銀行	1.89%	32,400	26,250,543
四国銀行	1.89%	43,200	26,261,343
百十四銀行	1.89%	50,760	26,268,903
香川銀行	1.89%	50,760	26,268,903
山陰合同銀行	1.89%	54,000	26,272,143
もみじ銀行	1.89%	54,000	26,272,143
しまなみ信用金庫	1.89%	54,000	26,272,143
ジェイ・モーゲージバンク	1.89%	54,000	26,272,143
三井住友銀行	2.12%	32,400	27,079,003

平均融資金利	平均融資手数料
1.77%	51,103

## 2.34 広島

借入金 2,000 万円 元利均等返済 30 年返済の場合

(2015 年 04 月 02 日現在)

金融機関名	融資金利 (優遇なし)	融資手数料 (単位:円)	総支払額 (単位:円)
愛媛銀行	1.54%	0	24,986,914
トヨタファイナンス	1.64%	0	25,317,504
財形住宅金融	1.64%	21,600	25,356,647
トヨタファイナンス	1.64%	64,800	25,382,304
愛媛銀行	1.69%	0	25,510,154
ファミリーライフサービス	1.67%	100,800	25,537,340
ファミリーライフサービス	1.69%	32,400	25,539,072
シャープファイナンス	1.69%	32,400	25,542,554
ミサワフィナンシャルサービス株式会社	1.69%	32,400	25,542,554
旭化成モーゲージ	1.69%	54,000	25,564,154
クレディセゾン	1.69%	54,000	25,564,154
ミサワフィナンシャルサービス株式会社	1.69%	54,000	25,564,154
日本住宅ローン	1.70%	32,400	25,577,734
株式会社LIXILホームファイナンス	1.69%	108,000	25,618,154
あいおいニッセイ同和損害保険	1.69%	118,800	25,628,954
三井住友信託銀行	1.74%	0	25,686,108
オリックス	1.74%	32,400	25,718,508
イオン住宅ローンサービス株式会社	1.74%	54,000	25,740,108
全宅住宅ローン	1.74%	108,000	25,794,108
ハウス・デポ・パートナーズ	1.74%	108,000	25,794,108
みずほ銀行	1.77%	32,400	25,817,272
鳥取銀行	1.77%	54,000	25,846,015
株式会社東京クレジットサービス	1.77%	54,000	25,846,015
中国銀行	1.79%	32,400	25,895,077
中国労働金庫	1.79%	32,400	25,895,077
広島銀行	1.79%	54,000	25,916,677
広島信用金庫	1.79%	54,000	25,916,677
呉信用金庫	1.79%	54,000	25,916,677
日本モーゲージサービス	1.79%	54,000	25,916,677
日本住宅ローン	1.80%	108,000	26,006,128
山口銀行	1.84%	54,000	26,094,113
ジェイ・モーゲージバンク	1.84%	108,000	26,148,113
りそな銀行	1.86%	54,000	26,165,208
トマト銀行	1.89%	32,400	26,250,543
四国銀行	1.89%	43,200	26,261,343
香川銀行	1.89%	50,760	26,268,903
山陰合同銀行	1.89%	54,000	26,272,143
もみじ銀行	1.89%	54,000	26,272,143
しまなみ信用金庫	1.89%	54,000	26,272,143
広島市信用組合	1.89%	54,000	26,272,143
広島県信用組合	1.89%	54,000	26,272,143
広島県信用農業協同組合連合会	1.89%	54,000	26,272,143
ジェイ・モーゲージバンク	1.89%	54,000	26,272,143
三井住友銀行	2.12%	32,400	27,079,003

平均融資金利	平均融資手数料
1.78%	52,045



## 2.35 山口

借入金 2,000 万円 元利均等返済 30 年返済の場合

(2015 年 04 月 02 日現在)

金融機関名	融資金利 (優遇なし)	融資手数料 (単位:円)	総支払額 (単位:円)
トヨタファイナンス	1.64%	0	25,317,504
財形住宅金融	1.64%	21,600	25,356,647
トヨタファイナンス	1.64%	64,800	25,382,304
一条住宅ローン	1.67%	0	25,440,018
ファミリーライフサービス	1.67%	100,800	25,537,340
ファミリーライフサービス	1.69%	32,400	25,539,072
シャープファイナンス	1.69%	32,400	25,542,554
ミサワフィナンシャルサービス株式会社	1.69%	32,400	25,542,554
旭化成モーゲージ	1.69%	54,000	25,564,154
クレディセゾン	1.69%	54,000	25,564,154
ミサワフィナンシャルサービス株式会社	1.69%	54,000	25,564,154
日本住宅ローン	1.70%	32,400	25,577,734
株式会社LIXILホームファイナンス	1.69%	108,000	25,618,154
あいおいニッセイ同和損害保険	1.69%	118,800	25,628,954
三井住友信託銀行	1.74%	0	25,686,108
オリックス	1.74%	32,400	25,718,508
イオン住宅ローンサービス株式会社	1.74%	54,000	25,740,108
全宅住宅ローン	1.74%	108,000	25,794,108
ハウス・デポ・パートナーズ	1.74%	108,000	25,794,108
みずほ銀行	1.77%	32,400	25,817,272
株式会社東京クレジットサービス	1.77%	54,000	25,846,015
中国労働金庫	1.79%	32,400	25,895,077
広島銀行	1.79%	54,000	25,916,677
日本モーゲージサービス	1.79%	54,000	25,916,677
日本住宅ローン	1.80%	108,000	26,006,128
西中国信用金庫	1.83%	32,400	26,036,891
山口銀行	1.84%	54,000	26,094,113
北九州銀行	1.84%	54,000	26,094,113
ジェイ・モーゲージバンク	1.84%	108,000	26,148,113
福岡銀行	1.89%	54,000	26,272,143
親和銀行	1.89%	54,000	26,272,143
もみじ銀行	1.89%	54,000	26,272,143
東山口信用金庫	1.89%	54,000	26,272,143
ジェイ・モーゲージバンク	1.89%	54,000	26,272,143
三井住友銀行	2.12%	32,400	27,079,003

平均融資金利	平均融資手数料
1.77%	54,103

## 2.36 徳島

借入金 2,000 万円 元利均等返済 30 年返済の場合

(2015 年 04 月 02 日現在)

金融機関名	融資金利 (優遇なし)	融資手数料 (単位:円)	総支払額 (単位:円)
愛媛銀行	1.54%	0	24,986,914
財形住宅金融	1.64%	21,600	25,356,647
一条住宅ローン	1.67%	0	25,440,018
愛媛銀行	1.69%	0	25,510,154
ファミリーライフサービス	1.67%	100,800	25,537,340
ファミリーライフサービス	1.69%	32,400	25,539,072
シャープファイナンス	1.69%	32,400	25,542,554
ミサワフィナンシャルサービス株式会社	1.69%	32,400	25,542,554
クレディセゾン	1.69%	54,000	25,564,154
ミサワフィナンシャルサービス株式会社	1.69%	54,000	25,564,154
日本住宅ローン	1.70%	32,400	25,577,734
株式会社LIXILホームファイナンス	1.69%	108,000	25,618,154
あいおいニッセイ同和損害保険	1.69%	118,800	25,628,954
オリックス	1.74%	32,400	25,718,508
イオン住宅ローンサービス株式会社	1.74%	54,000	25,740,108
全宅住宅ローン	1.74%	108,000	25,794,108
ハウス・デポ・パートナーズ	1.74%	108,000	25,794,108
みずほ銀行	1.77%	32,400	25,817,272
株式会社東京クレジットサービス	1.77%	54,000	25,846,015
高知銀行	1.78%	54,000	25,881,263
日本モーゲージサービス	1.79%	54,000	25,916,677
日本住宅ローン	1.80%	108,000	26,006,128
ジェイ・モーゲージバンク	1.84%	108,000	26,148,113
阿波銀行	1.89%	32,400	26,250,543
徳島銀行	1.89%	32,400	26,250,543
徳島信用金庫	1.89%	32,400	26,250,543
四国労働金庫	1.89%	32,400	26,250,543
四国銀行	1.89%	43,200	26,261,343
百十四銀行	1.89%	50,760	26,268,903
香川銀行	1.89%	50,760	26,268,903
ジェイ・モーゲージバンク	1.89%	54,000	26,272,143

平均融資金利	平均融資手数料
1.76%	52,514

## 2.37 香川

借入金 2,000 万円 元利均等返済 30 年返済の場合

(2015 年 04 月 02 日現在)

金融機関名	融資金利 (優遇なし)	融資手数料 (単位:円)	総支払額 (単位:円)
愛媛銀行	1.54%	0	24,986,914
財形住宅金融	1.64%	21,600	25,356,647
一条住宅ローン	1.67%	0	25,440,018
愛媛銀行	1.69%	0	25,510,154
ファミリーライフサービス	1.67%	100,800	25,537,340
ファミリーライフサービス	1.69%	32,400	25,539,072
シャープファイナンス	1.69%	32,400	25,542,554
ミサワフィナンシャルサービス株式会社	1.69%	32,400	25,542,554
クレディセゾン	1.69%	54,000	25,564,154
ミサワフィナンシャルサービス株式会社	1.69%	54,000	25,564,154
日本住宅ローン	1.70%	32,400	25,577,734
株式会社LIXILホームファイナンス	1.69%	108,000	25,618,154
あいおいニッセイ同和損害保険	1.69%	118,800	25,628,954
三井住友信託銀行	1.74%	0	25,686,108
オリックス	1.74%	32,400	25,718,508
イオン住宅ローンサービス株式会社	1.74%	54,000	25,740,108
全宅住宅ローン	1.74%	108,000	25,794,108
ハウス・デポ・パートナーズ	1.74%	108,000	25,794,108
みずほ銀行	1.77%	32,400	25,817,272
株式会社東京クレジットサービス	1.77%	54,000	25,846,015
高知銀行	1.78%	54,000	25,881,263
中国銀行	1.79%	32,400	25,895,077
日本モーゲージサービス	1.79%	54,000	25,916,677
日本住宅ローン	1.80%	108,000	26,006,128
ジェイ・モーゲージバンク	1.84%	108,000	26,148,113
高松信用金庫	1.87%	48,600	26,195,401
阿波銀行	1.89%	32,400	26,250,543
徳島銀行	1.89%	32,400	26,250,543
四国労働金庫	1.89%	32,400	26,250,543
四国銀行	1.89%	43,200	26,261,343
百十四銀行	1.89%	50,760	26,268,903
香川銀行	1.89%	50,760	26,268,903
ジェイ・モーゲージバンク	1.89%	54,000	26,272,143
三井住友銀行	2.12%	32,400	27,079,003

平均融資金利	平均融資手数料
1.77%	50,262

## 2.38 愛媛

借入金 2,000 万円 元利均等返済 30 年返済の場合

(2015 年 04 月 02 日現在)

金融機関名	融資金利 (優遇なし)	融資手数料 (単位:円)	総支払額 (単位:円)
愛媛銀行	1.54%	0	24,986,914
財形住宅金融	1.64%	21,600	25,356,647
一条住宅ローン	1.67%	0	25,440,018
愛媛銀行	1.69%	0	25,510,154
ファミリーライフサービス	1.67%	100,800	25,537,340
ファミリーライフサービス	1.69%	32,400	25,539,072
シャープファイナンス	1.69%	32,400	25,542,554
ミサワフィナンシャルサービス株式会社	1.69%	32,400	25,542,554
クレディセゾン	1.69%	54,000	25,564,154
ミサワフィナンシャルサービス株式会社	1.69%	54,000	25,564,154
日本住宅ローン	1.70%	32,400	25,577,734
株式会社LIXILホームファイナンス	1.69%	108,000	25,618,154
あいおいニッセイ同和損害保険	1.69%	118,800	25,628,954
三井住友信託銀行	1.74%	0	25,686,108
オリックス	1.74%	32,400	25,718,508
イオン住宅ローンサービス株式会社	1.74%	54,000	25,740,108
全宅住宅ローン	1.74%	108,000	25,794,108
ハウス・デポ・パートナーズ	1.74%	108,000	25,794,108
みずほ銀行	1.77%	32,400	25,817,272
株式会社東京クレジットサービス	1.77%	54,000	25,846,015
高知銀行	1.78%	54,000	25,881,263
中国銀行	1.79%	32,400	25,895,077
広島銀行	1.79%	54,000	25,916,677
日本モーゲージサービス	1.79%	54,000	25,916,677
日本住宅ローン	1.80%	108,000	26,006,128
山口銀行	1.84%	54,000	26,094,113
ジェイ・モーゲージバンク	1.84%	108,000	26,148,113
阿波銀行	1.89%	32,400	26,250,543
徳島銀行	1.89%	32,400	26,250,543
四国労働金庫	1.89%	32,400	26,250,543
四国銀行	1.89%	43,200	26,261,343
宇和島信用金庫	1.89%	49,896	26,268,039
百十四銀行	1.89%	50,760	26,268,903
香川銀行	1.89%	50,760	26,268,903
伊予銀行	1.89%	54,000	26,272,143
愛媛信用金庫	1.89%	54,000	26,272,143
愛媛県信用農業協同組合連合会	1.89%	54,000	26,272,143
ジェイ・モーゲージバンク	1.89%	54,000	26,272,143
三井住友銀行	2.12%	32,400	27,079,003

平均融資金利	平均融資手数料
1.78%	50,775

## 2.39 高知

借入金 2,000 万円 元利均等返済 30 年返済の場合

(2015 年 04 月 02 日現在)

金融機関名	融資金利 (優遇なし)	融資手数料 (単位:円)	総支払額 (単位:円)
愛媛銀行	1.54%	0	24,986,914
財形住宅金融	1.64%	21,600	25,356,647
愛媛銀行	1.69%	0	25,510,154
ファミリーライフサービス	1.67%	100,800	25,537,340
ファミリーライフサービス	1.69%	32,400	25,539,072
シャープファイナンス	1.69%	32,400	25,542,554
ミサワフィナンシャルサービス株式会社	1.69%	32,400	25,542,554
クレディセゾン	1.69%	54,000	25,564,154
ミサワフィナンシャルサービス株式会社	1.69%	54,000	25,564,154
日本住宅ローン	1.70%	32,400	25,577,734
株式会社LIXILホームファイナンス	1.69%	108,000	25,618,154
あいおいニッセイ同和損害保険	1.69%	118,800	25,628,954
オリックス	1.74%	32,400	25,718,508
幡多信用金庫	1.74%	49,896	25,736,004
イオン住宅ローンサービス株式会社	1.74%	54,000	25,740,108
全宅住宅ローン	1.74%	108,000	25,794,108
ハウス・デポ・パートナーズ	1.74%	108,000	25,794,108
みずほ銀行	1.77%	32,400	25,817,272
株式会社東京クレジットサービス	1.77%	54,000	25,846,015
高知銀行	1.78%	54,000	25,881,263
日本モーゲージサービス	1.79%	54,000	25,916,677
日本住宅ローン	1.80%	108,000	26,006,128
ジェイ・モーゲージバンク	1.84%	108,000	26,148,113
阿波銀行	1.89%	32,400	26,250,543
徳島銀行	1.89%	32,400	26,250,543
四国労働金庫	1.89%	32,400	26,250,543
四国銀行	1.89%	43,200	26,261,343
百十四銀行	1.89%	50,760	26,268,903
香川銀行	1.89%	50,760	26,268,903
ジェイ・モーゲージバンク	1.89%	54,000	26,272,143

平均融資金利	平均融資手数料
1.76%	54.847

## 2.40 福岡

借入金 2,000 万円 元利均等返済 30 年返済の場合

(2015 年 04 月 02 日現在)

金融機関名	融資金利 (優遇なし)	融資手数料 (単位:円)	総支払額 (単位:円)
トヨタファイナンス	1.64%	0	25,317,504
財形住宅金融	1.64%	21,600	25,356,647
トヨタファイナンス	1.64%	64,800	25,382,304
一条住宅ローン	1.67%	0	25,440,018
ファミリーライフサービス	1.67%	100,800	25,537,340
ファミリーライフサービス	1.69%	32,400	25,539,072
シャープファイナンス	1.69%	32,400	25,542,554
ミサワフィナンシャルサービス株式会社	1.69%	32,400	25,542,554
旭化成モーゲージ	1.69%	54,000	25,564,154
クレディセゾン	1.69%	54,000	25,564,154
ミサワフィナンシャルサービス株式会社	1.69%	54,000	25,564,154
日本住宅ローン	1.70%	32,400	25,577,734
株式会社LIXILホームファイナンス	1.69%	108,000	25,618,154
あいおいニッセイ同和損害保険	1.69%	118,800	25,628,954
三井住友信託銀行	1.74%	0	25,686,108
オリックス	1.74%	32,400	25,718,508
筑邦銀行	1.74%	54,000	25,740,108
佐賀銀行	1.74%	54,000	25,740,108
西日本シティ銀行	1.74%	54,000	25,740,108
佐賀共栄銀行	1.74%	54,000	25,740,108
福岡ひびき信用金庫	1.74%	54,000	25,740,108
佐賀信用金庫	1.74%	54,000	25,740,108
イオン住宅ローンサービス株式会社	1.74%	54,000	25,740,108
遠賀信用金庫	1.75%	64,800	25,786,167
全宅住宅ローン	1.74%	108,000	25,794,108
ハウス・デポ・パートナーズ	1.74%	108,000	25,794,108
みずほ銀行	1.77%	32,400	25,817,272
株式会社東京クレジットサービス	1.77%	54,000	25,846,015
豊和銀行	1.79%	54,000	25,916,677
飯塚信用金庫	1.79%	54,000	25,916,677
大川信用金庫	1.79%	54,000	25,916,677
大分みらい信用金庫	1.79%	54,000	25,916,677
九州労働金庫	1.79%	54,000	25,916,677
日本モーゲージサービス	1.79%	54,000	25,916,677
日本住宅ローン	1.80%	108,000	26,006,128
北九州銀行	1.84%	54,000	26,094,113
ジェイ・モーゲージバンク	1.84%	108,000	26,148,113
りそな銀行	1.86%	54,000	26,165,208
福岡銀行	1.89%	54,000	26,272,143
十八銀行	1.89%	54,000	26,272,143
親和銀行	1.89%	54,000	26,272,143
もみじ銀行	1.89%	54,000	26,272,143
福岡県信用農業協同組合連合会	1.89%	54,000	26,272,143
ジェイ・モーゲージバンク	1.89%	54,000	26,272,143
三井住友銀行	2.12%	32,400	27,079,003

平均融資金利	平均融資手数料
1.77%	55,280

## 2.41 佐賀

借入金 2,000 万円 元利均等返済 30 年返済の場合

(2015 年 04 月 02 日現在)

金融機関名	融資金利 (優遇なし)	融資手数料 (単位:円)	総支払額 (単位:円)
トヨタファイナンス	1.64%	0	25,317,504
財形住宅金融	1.64%	21,600	25,356,647
トヨタファイナンス	1.64%	64,800	25,382,304
一条住宅ローン	1.67%	0	25,440,018
ファミリーライフサービス	1.67%	100,800	25,537,340
ファミリーライフサービス	1.69%	32,400	25,539,072
シャープファイナンス	1.69%	32,400	25,542,554
ミサワフィナンシャルサービス株式会社	1.69%	32,400	25,542,554
旭化成モーゲージ	1.69%	54,000	25,564,154
クレディセゾン	1.69%	54,000	25,564,154
ミサワフィナンシャルサービス株式会社	1.69%	54,000	25,564,154
日本住宅ローン	1.70%	32,400	25,577,734
株式会社LIXILホームファイナンス	1.69%	108,000	25,618,154
あいおいニッセイ同和損害保険	1.69%	118,800	25,628,954
三井住友信託銀行	1.74%	0	25,686,108
オリックス	1.74%	32,400	25,718,508
筑邦銀行	1.74%	54,000	25,740,108
佐賀銀行	1.74%	54,000	25,740,108
佐賀共栄銀行	1.74%	54,000	25,740,108
佐賀信用金庫	1.74%	54,000	25,740,108
伊万里信用金庫	1.74%	54,000	25,740,108
九州ひぜん信用金庫	1.74%	54,000	25,740,108
佐賀県信用農業協同組合連合会	1.74%	54,000	25,740,108
イオン住宅ローンサービス株式会社	1.74%	54,000	25,740,108
全宅住宅ローン	1.74%	108,000	25,794,108
ハウス・デポ・パートナーズ	1.74%	108,000	25,794,108
みずほ銀行	1.77%	32,400	25,817,272
株式会社東京クレジットサービス	1.77%	54,000	25,846,015
長崎銀行	1.79%	54,000	25,916,677
大川信用金庫	1.79%	54,000	25,916,677
唐津信用金庫	1.79%	54,000	25,916,677
九州労働金庫	1.79%	54,000	25,916,677
日本モーゲージサービス	1.79%	54,000	25,916,677
日本住宅ローン	1.80%	108,000	26,006,128
ジェイ・モーゲージバンク	1.84%	108,000	26,148,113
福岡銀行	1.89%	54,000	26,272,143
親和銀行	1.89%	54,000	26,272,143
ジェイ・モーゲージバンク	1.89%	54,000	26,272,143
三井住友銀行	2.12%	32,400	27,079,003

平均融資金利	平均融資手数料
1.75%	55,200

## 2.42 長崎

借入金 2,000 万円 元利均等返済 30 年返済の場合

(2015 年 04 月 02 日現在)

金融機関名	融資金利 (優遇なし)	融資手数料 (単位:円)	総支払額 (単位:円)
財形住宅金融	1.64%	21,600	25,356,647
一条住宅ローン	1.67%	0	25,440,018
ファミリーライフサービス	1.67%	100,800	25,537,340
ファミリーライフサービス	1.69%	32,400	25,539,072
シャープファイナンス	1.69%	32,400	25,542,554
ミサワフィナンシャルサービス株式会社	1.69%	32,400	25,542,554
クレディセゾン	1.69%	54,000	25,564,154
ミサワフィナンシャルサービス株式会社	1.69%	54,000	25,564,154
日本住宅ローン	1.70%	32,400	25,577,734
株式会社LIXILホームファイナンス	1.69%	108,000	25,618,154
あいおいニッセイ同和損害保険	1.69%	118,800	25,628,954
オリックス	1.74%	32,400	25,718,508
佐賀銀行	1.74%	54,000	25,740,108
佐賀共栄銀行	1.74%	54,000	25,740,108
伊万里信用金庫	1.74%	54,000	25,740,108
九州ひぜん信用金庫	1.74%	54,000	25,740,108
たちばな信用金庫	1.74%	54,000	25,740,108
イオン住宅ローンサービス株式会社	1.74%	54,000	25,740,108
全宅住宅ローン	1.74%	108,000	25,794,108
ハウス・デポ・パートナーズ	1.74%	108,000	25,794,108
みずほ銀行	1.77%	32,400	25,817,272
株式会社東京クレジットサービス	1.77%	54,000	25,846,015
長崎銀行	1.79%	54,000	25,916,677
長崎三菱信用組合	1.79%	54,000	25,916,677
九州労働金庫	1.79%	54,000	25,916,677
日本モーゲージサービス	1.79%	54,000	25,916,677
日本住宅ローン	1.80%	108,000	26,006,128
北九州銀行	1.84%	54,000	26,094,113
ジェイ・モーゲージバンク	1.84%	108,000	26,148,113
福岡銀行	1.89%	54,000	26,272,143
十八銀行	1.89%	54,000	26,272,143
親和銀行	1.89%	54,000	26,272,143
ジェイ・モーゲージバンク	1.89%	54,000	26,272,143

平均融資金利	平均融資手数料
1.75%	59,018



## 2.43 熊本

借入金 2,000 万円 元利均等返済 30 年返済の場合

(2015 年 04 月 02 日現在)

金融機関名	融資金利 (優遇なし)	融資手数料 (単位:円)	総支払額 (単位:円)
トヨタファイナンス	1.64%	0	25,317,504
財形住宅金融	1.64%	21,600	25,356,647
トヨタファイナンス	1.64%	64,800	25,382,304
熊本中央信用金庫	1.64%	54,000	25,389,047
ファミリーライフサービス	1.67%	100,800	25,537,340
ファミリーライフサービス	1.69%	32,400	25,539,072
シャープファイナンス	1.69%	32,400	25,542,554
ミサワフィナンシャルサービス株式会社	1.69%	32,400	25,542,554
クレディセゾン	1.69%	54,000	25,564,154
ミサワフィナンシャルサービス株式会社	1.69%	54,000	25,564,154
日本住宅ローン	1.70%	32,400	25,577,734
株式会社LIXILホームファイナンス	1.69%	108,000	25,618,154
あいおいニッセイ同和損害保険	1.69%	118,800	25,628,954
三井住友信託銀行	1.74%	0	25,686,108
オリックス	1.74%	32,400	25,718,508
イオン住宅ローンサービス株式会社	1.74%	54,000	25,740,108
全宅住宅ローン	1.74%	108,000	25,794,108
ハウス・デポ・パートナーズ	1.74%	108,000	25,794,108
みずほ銀行	1.77%	32,400	25,817,272
株式会社東京クレジットサービス	1.77%	54,000	25,846,015
長崎銀行	1.79%	54,000	25,916,677
豊和銀行	1.79%	54,000	25,916,677
九州労働金庫	1.79%	54,000	25,916,677
日本モーゲージサービス	1.79%	54,000	25,916,677
日本住宅ローン	1.80%	108,000	26,006,128
北九州銀行	1.84%	54,000	26,094,113
天草信用金庫	1.84%	54,000	26,094,113
ジェイ・モーゲージバンク	1.84%	108,000	26,148,113
りそな銀行	1.86%	54,000	26,165,208
熊本信用金庫	1.88%	54,000	26,236,437
福岡銀行	1.89%	54,000	26,272,143
親和銀行	1.89%	54,000	26,272,143
熊本銀行	1.89%	54,000	26,272,143
熊本第一信用金庫	1.89%	54,000	26,272,143
ジェイ・モーゲージバンク	1.89%	54,000	26,272,143
三井住友銀行	2.12%	32,400	27,079,003

平均融資金利	平均融資手数料
1.77%	56,800

## 2.44 大分

借入金 2,000 万円 元利均等返済 30 年返済の場合

(2015 年 04 月 02 日現在)

金融機関名	融資金利 (優遇なし)	融資手数料 (単位:円)	総支払額 (単位:円)
愛媛銀行	1.54%	0	24,986,914
トヨタファイナンス	1.64%	0	25,317,504
財形住宅金融	1.64%	21,600	25,356,647
トヨタファイナンス	1.64%	64,800	25,382,304
一条住宅ローン	1.67%	0	25,440,018
愛媛銀行	1.69%	0	25,510,154
ファミリーライフサービス	1.67%	100,800	25,537,340
ファミリーライフサービス	1.69%	32,400	25,539,072
シャープファイナンス	1.69%	32,400	25,542,554
ミサワフィナンシャルサービス株式会社	1.69%	32,400	25,542,554
クレディセゾン	1.69%	54,000	25,564,154
ミサワフィナンシャルサービス株式会社	1.69%	54,000	25,564,154
日本住宅ローン	1.70%	32,400	25,577,734
株式会社LIXILホームファイナンス	1.69%	108,000	25,618,154
あいおいニッセイ同和損害保険	1.69%	118,800	25,628,954
三井住友信託銀行	1.74%	0	25,686,108
オリックス	1.74%	32,400	25,718,508
筑邦銀行	1.74%	54,000	25,740,108
大分県信用農業協同組合連合会	1.74%	54,000	25,740,108
イオン住宅ローンサービス株式会社	1.74%	54,000	25,740,108
全宅住宅ローン	1.74%	108,000	25,794,108
ハウス・デポ・パートナーズ	1.74%	108,000	25,794,108
みずほ銀行	1.77%	32,400	25,817,272
株式会社東京クレジットサービス	1.77%	54,000	25,846,015
大分信用金庫	1.79%	50,000	25,912,677
大分県信用組合	1.79%	50,000	25,912,677
大分銀行	1.79%	54,000	25,916,677
豊和銀行	1.79%	54,000	25,916,677
大分みらい信用金庫	1.79%	54,000	25,916,677
九州労働金庫	1.79%	54,000	25,916,677
日本モーゲージサービス	1.79%	54,000	25,916,677
日本住宅ローン	1.80%	108,000	26,006,128
北九州銀行	1.84%	54,000	26,094,113
ジェイ・モーゲージバンク	1.84%	108,000	26,148,113
福岡銀行	1.89%	54,000	26,272,143
親和銀行	1.89%	54,000	26,272,143
ジェイ・モーゲージバンク	1.89%	54,000	26,272,143
三井住友銀行	2.12%	32,400	27,079,003

平均融資金利	平均融資手数料
1.75%	52,179

## 2.45 宮崎

借入金 2,000 万円 元利均等返済 30 年返済の場合

(2015 年 04 月 02 日現在)

金融機関名	融資金利 (優遇なし)	融資手数料 (単位:円)	総支払額 (単位:円)
財形住宅金融	1.64%	21,600	25,356,647
一条住宅ローン	1.67%	0	25,440,018
ファミリーライフサービス	1.67%	100,800	25,537,340
ファミリーライフサービス	1.69%	32,400	25,539,072
シャープファイナンス	1.69%	32,400	25,542,554
ミサワフィナンシャルサービス株式会社	1.69%	32,400	25,542,554
クレディセゾン	1.69%	54,000	25,564,154
ミサワフィナンシャルサービス株式会社	1.69%	54,000	25,564,154
日本住宅ローン	1.70%	32,400	25,577,734
株式会社LIXILホームファイナンス	1.69%	108,000	25,618,154
あいおいニッセイ同和損害保険	1.69%	118,800	25,628,954
オリックス	1.74%	32,400	25,718,508
イオン住宅ローンサービス株式会社	1.74%	54,000	25,740,108
全宅住宅ローン	1.74%	108,000	25,794,108
ハウス・デポ・パートナーズ	1.74%	108,000	25,794,108
みずほ銀行	1.77%	32,400	25,817,272
株式会社東京クレジットサービス	1.77%	54,000	25,846,015
延岡信用金庫	1.79%	54,000	25,916,677
九州労働金庫	1.79%	54,000	25,916,677
日本モーゲージサービス	1.79%	54,000	25,916,677
日本住宅ローン	1.80%	108,000	26,006,128
ジェイ・モーゲージバンク	1.84%	108,000	26,148,113
高鍋信用金庫	1.87%	54,000	26,200,801
福岡銀行	1.89%	54,000	26,272,143
南郷信用金庫	1.89%	54,000	26,272,143
ジェイ・モーゲージバンク	1.89%	54,000	26,272,143

平均融資金利	平均融資手数料
1.75%	60,369

## 2.46 鹿児島

借入金 2,000 万円 元利均等返済 30 年返済の場合

(2015 年 04 月 02 日現在)

金融機関名	融資金利 (優遇なし)	融資手数料 (単位:円)	総支払額 (単位:円)
財形住宅金融	1.64%	21,600	25,356,647
一条住宅ローン	1.67%	0	25,440,018
ファミリーライフサービス	1.67%	100,800	25,537,340
ファミリーライフサービス	1.69%	32,400	25,539,072
シャープファイナンス	1.69%	32,400	25,542,554
ミサワフィナンシャルサービス株式会社	1.69%	32,400	25,542,554
クレディセゾン	1.69%	54,000	25,564,154
ミサワフィナンシャルサービス株式会社	1.69%	54,000	25,564,154
日本住宅ローン	1.70%	32,400	25,577,734
株式会社LIXILホームファイナンス	1.69%	108,000	25,618,154
あいおいニッセイ同和損害保険	1.69%	118,800	25,628,954
三井住友信託銀行	1.74%	0	25,686,108
オリックス	1.74%	32,400	25,718,508
イオン住宅ローンサービス株式会社	1.74%	54,000	25,740,108
全宅住宅ローン	1.74%	108,000	25,794,108
ハウス・デポ・パートナーズ	1.74%	108,000	25,794,108
みずほ銀行	1.77%	32,400	25,817,272
株式会社東京クレジットサービス	1.77%	54,000	25,846,015
鹿児島興業信用組合	1.78%	54,000	25,881,263
九州労働金庫	1.79%	54,000	25,916,677
日本モーゲージサービス	1.79%	54,000	25,916,677
日本住宅ローン	1.80%	108,000	26,006,128
鹿児島県信用農業協同組合連合会	1.84%	31,500	26,071,613
ジェイ・モーゲージバンク	1.84%	108,000	26,148,113
福岡銀行	1.89%	54,000	26,272,143
熊本銀行	1.89%	54,000	26,272,143
ジェイ・モーゲージバンク	1.89%	54,000	26,272,143
三井住友銀行	2.12%	32,400	27,079,003

平均融資金利	平均融資手数料
1.76%	56,411

## 2.47 沖縄

借入金 2,000 万円 元利均等返済 30 年返済の場合

(2015 年 04 月 02 日現在)

金融機関名	融資金利 (優遇なし)	融資手数料 (単位:円)	総支払額 (単位:円)
財形住宅金融	1.64%	21,600	25,356,647
シャープファイナンス	1.69%	32,400	25,542,554
クレディセゾン	1.69%	54,000	25,564,154
日本住宅ローン	1.70%	32,400	25,577,734
株式会社LIXILホームファイナンス	1.69%	108,000	25,618,154
あいおいニッセイ同和損害保険	1.69%	118,800	25,628,954
オリックス	1.74%	32,400	25,718,508
全宅住宅ローン	1.74%	108,000	25,794,108
ハウス・デポ・パートナーズ	1.74%	108,000	25,794,108
みずほ銀行	1.77%	32,400	25,817,272
株式会社東京クレジットサービス	1.77%	54,000	25,846,015
沖縄銀行	1.79%	54,000	25,916,677
日本モーゲージサービス	1.79%	54,000	25,916,677
日本住宅ローン	1.80%	108,000	26,006,128
琉球銀行	1.84%	54,000	26,094,113
沖縄海邦銀行	1.89%	54,000	26,272,143

平均融資金利	平均融資手数料
1.75%	64,125

### 3. 【フラット35】の金利（融資手数料定率型）

#### 3.1 北海道

借入金 2,000 万円 元利均等返済 30 年返済の場合

(2015 年 04 月 02 日現在)

金融機関名	融資金利 (優遇なし)	融資手数料 (融資額×)	総支払額 (単位:円)
楽天銀行	1.54%	0.76%	25,138,114
ファミリーライフサービス	1.54%	1.00%	25,186,914
楽天銀行	1.54%	1.08%	25,202,914
財形住宅金融	1.54%	1.08%	25,202,914
一条住宅ローン	1.54%	1.30%	25,246,114
楽天銀行	1.54%	1.40%	25,267,714
北門信用金庫	1.54%	1.50%	25,286,914
ミサワフィナンシャルサービス株式会社	1.54%	1.51%	25,289,314
日本住宅ローン	1.54%	1.53%	25,293,634
スルガ銀行	1.54%	2.16%	25,310,914
イオン住宅ローンサービス株式会社	1.54%	1.84%	25,354,114
伊達信用金庫	1.54%	1.90%	25,366,914
北空知信用金庫	1.54%	1.90%	25,366,914
小樽信用金庫	1.54%	1.90%	25,366,914
北見信用金庫	1.54%	2.00%	25,386,914
遠軽信用金庫	1.54%	2.00%	25,386,914
苫小牧信用金庫	1.54%	2.10%	25,406,914
函館信用金庫	1.54%	2.10%	25,406,914
渡島信用金庫	1.54%	2.10%	25,406,914
日本モーゲージサービス	1.54%	2.10%	25,406,914
北海道銀行	1.54%	2.16%	25,418,914
みちのく銀行	1.54%	2.16%	25,418,914
秋田銀行	1.54%	2.16%	25,418,914
北洋銀行	1.54%	2.16%	25,418,914
札幌信用金庫	1.54%	2.16%	25,418,914
旭川信用金庫	1.54%	2.16%	25,418,914
帯広信用金庫	1.54%	2.16%	25,418,914
北海道労働金庫	1.54%	2.16%	25,418,914
あいおいニッセイ同和損害保険	1.54%	2.16%	25,418,914
株式会社東京クレジットサービス	1.54%	2.16%	25,418,914
SBIモーゲージ	1.54%	2.16%	25,418,914
全宅住宅ローン	1.54%	2.16%	25,418,914
ジェイ・モーゲージバンク	1.54%	2.16%	25,418,914
オリックス	1.54%	2.16%	25,418,914
シャープファイナンス	1.54%	2.16%	25,418,914
株式会社LIXILホームファイナンス	1.54%	2.16%	25,418,914
クレディセゾン	1.54%	2.16%	25,418,914
みずほ銀行	1.54%	2.16%	25,425,869
りそな銀行	1.64%	2.16%	25,767,047

平均融資金利	平均融資手数料
1.54%	1.91%

## 3.2 青森

借入金 2,000 万円 元利均等返済 30 年返済の場合

(2015 年 04 月 02 日現在)

金融機関名	融資金利 (優遇なし)	融資手数料 (融資額×)	総支払額 (単位:円)
楽天銀行	1.54%	0.76%	25,138,114
ファミリーライフサービス	1.54%	1.00%	25,186,914
楽天銀行	1.54%	1.08%	25,202,914
財形住宅金融	1.54%	1.08%	25,202,914
一条住宅ローン	1.54%	1.30%	25,246,114
楽天銀行	1.54%	1.40%	25,267,714
ミサワフィナンシャルサービス株式会社	1.54%	1.51%	25,289,314
日本住宅ローン	1.54%	1.53%	25,293,634
イオン住宅ローンサービス株式会社	1.54%	1.84%	25,354,114
東北銀行	1.54%	1.89%	25,364,914
北日本銀行	1.54%	1.94%	25,375,714
日本モーゲージサービス	1.54%	2.10%	25,406,914
みちのく銀行	1.54%	2.16%	25,418,914
秋田銀行	1.54%	2.16%	25,418,914
青い森信用金庫	1.54%	2.16%	25,418,914
あいおいニッセイ同和損害保険	1.54%	2.16%	25,418,914
株式会社東京クレジットサービス	1.54%	2.16%	25,418,914
SBIモーゲージ	1.54%	2.16%	25,418,914
全宅住宅ローン	1.54%	2.16%	25,418,914
ジェイ・モーゲージバンク	1.54%	2.16%	25,418,914
オリックス	1.54%	2.16%	25,418,914
シャープファイナンス	1.54%	2.16%	25,418,914
株式会社LIXILホームファイナンス	1.54%	2.16%	25,418,914
クレディセゾン	1.54%	2.16%	25,418,914
みずほ銀行	1.54%	2.16%	25,425,869
東北労働金庫	1.64%	1.94%	25,723,847

平均融資金利	平均融資手数料
1.54%	1.83%

### 3.3 岩手

借入金 2,000 万円 元利均等返済 30 年返済の場合

(2015 年 04 月 02 日現在)

金融機関名	融資金利 (優遇なし)	融資手数料 (融資額×)	総支払額 (単位:円)
楽天銀行	1.54%	0.76%	25,138,114
ファミリーライフサービス	1.54%	1.00%	25,186,914
楽天銀行	1.54%	1.08%	25,202,914
財形住宅金融	1.54%	1.08%	25,202,914
一条住宅ローン	1.54%	1.30%	25,246,114
楽天銀行	1.54%	1.40%	25,267,714
ミサワフィナンシャルサービス株式会社	1.54%	1.51%	25,289,314
日本住宅ローン	1.54%	1.53%	25,293,634
イオン住宅ローンサービス株式会社	1.54%	1.84%	25,354,114
東北銀行	1.54%	1.89%	25,364,914
北日本銀行	1.54%	1.94%	25,375,714
盛岡信用金庫	1.54%	1.94%	25,375,714
日本モーゲージサービス	1.54%	2.10%	25,406,914
みちのく銀行	1.54%	2.16%	25,418,914
秋田銀行	1.54%	2.16%	25,418,914
あいおいニッセイ同和損害保険	1.54%	2.16%	25,418,914
株式会社東京クレジットサービス	1.54%	2.16%	25,418,914
SBIモーゲージ	1.54%	2.16%	25,418,914
全宅住宅ローン	1.54%	2.16%	25,418,914
ジェイ・モーゲージバンク	1.54%	2.16%	25,418,914
オリックス	1.54%	2.16%	25,418,914
シャープファイナンス	1.54%	2.16%	25,418,914
株式会社LIXILホームファイナンス	1.54%	2.16%	25,418,914
クレディセゾン	1.54%	2.16%	25,418,914
みずほ銀行	1.54%	2.16%	25,425,869
東北労働金庫	1.64%	1.94%	25,723,847

平均融資金利	平均融資手数料
1.54%	1.82%



### 3.4 宮城

借入金 2,000 万円 元利均等返済 30 年返済の場合

(2015 年 04 月 02 日現在)

金融機関名	融資金利 (優遇なし)	融資手数料 (融資額×)	総支払額 (単位:円)
トヨタファイナンス	1.54%	0.00%	24,986,914
楽天銀行	1.54%	0.76%	25,138,114
ファミリーライフサービス	1.54%	1.00%	25,186,914
楽天銀行	1.54%	1.08%	25,202,914
財形住宅金融	1.54%	1.08%	25,202,914
楽天銀行	1.54%	1.40%	25,267,714
ミサワフィナンシャルサービス株式会社	1.54%	1.51%	25,289,314
日本住宅ローン	1.54%	1.53%	25,293,634
トヨタファイナンス	1.54%	1.53%	25,293,634
スルガ銀行	1.54%	2.16%	25,310,914
イオン住宅ローンサービス株式会社	1.54%	1.84%	25,354,114
東北銀行	1.54%	1.89%	25,364,914
北日本銀行	1.54%	1.94%	25,375,714
日本モーゲージサービス	1.54%	2.10%	25,406,914
みちのく銀行	1.54%	2.16%	25,418,914
秋田銀行	1.54%	2.16%	25,418,914
北都銀行	1.54%	2.16%	25,418,914
荘内銀行	1.54%	2.16%	25,418,914
山形銀行	1.54%	2.16%	25,418,914
七十七銀行	1.54%	2.16%	25,418,914
きらやか銀行	1.54%	2.16%	25,418,914
仙台銀行	1.54%	2.16%	25,418,914
福島銀行	1.54%	2.16%	25,418,914
あいおいニッセイ同和損害保険	1.54%	2.16%	25,418,914
株式会社東京クレジットサービス	1.54%	2.16%	25,418,914
SBIモーゲージ	1.54%	2.16%	25,418,914
全宅住宅ローン	1.54%	2.16%	25,418,914
ジェイ・モーゲージバンク	1.54%	2.16%	25,418,914
オリックス	1.54%	2.16%	25,418,914
シャープファイナンス	1.54%	2.16%	25,418,914
株式会社LIXILホームファイナンス	1.54%	2.16%	25,418,914
クレディセゾン	1.54%	2.16%	25,418,914
みずほ銀行	1.54%	2.16%	25,425,869
東北労働金庫	1.64%	1.94%	25,723,847
りそな銀行	1.64%	2.16%	25,767,047
東邦銀行	1.79%	2.16%	26,294,677

平均融資金利	平均融資手数料
1.55%	1.86%

### 3.5 秋田

借入金 2,000 万円 元利均等返済 30 年返済の場合

(2015 年 04 月 02 日現在)

金融機関名	融資金利 (優遇なし)	融資手数料 (融資額×)	総支払額 (単位:円)
楽天銀行	1.54%	0.76%	25,138,114
ファミリーライフサービス	1.54%	1.00%	25,186,914
楽天銀行	1.54%	1.08%	25,202,914
財形住宅金融	1.54%	1.08%	25,202,914
一条住宅ローン	1.54%	1.30%	25,246,114
楽天銀行	1.54%	1.40%	25,267,714
ミサワフィナンシャルサービス株式会社	1.54%	1.51%	25,289,314
日本住宅ローン	1.54%	1.53%	25,293,634
イオン住宅ローンサービス株式会社	1.54%	1.84%	25,354,114
東北銀行	1.54%	1.89%	25,364,914
北日本銀行	1.54%	1.94%	25,375,714
日本モーゲージサービス	1.54%	2.10%	25,406,914
みちのく銀行	1.54%	2.16%	25,418,914
秋田銀行	1.54%	2.16%	25,418,914
北都銀行	1.54%	2.16%	25,418,914
荘内銀行	1.54%	2.16%	25,418,914
山形銀行	1.54%	2.16%	25,418,914
きらやか銀行	1.54%	2.16%	25,418,914
あいおいニッセイ同和損害保険	1.54%	2.16%	25,418,914
株式会社東京クレジットサービス	1.54%	2.16%	25,418,914
SBIモーゲージ	1.54%	2.16%	25,418,914
全宅住宅ローン	1.54%	2.16%	25,418,914
ジェイ・モーゲージバンク	1.54%	2.16%	25,418,914
オリックス	1.54%	2.16%	25,418,914
シャープファイナンス	1.54%	2.16%	25,418,914
株式会社LIXILホームファイナンス	1.54%	2.16%	25,418,914
クレディセゾン	1.54%	2.16%	25,418,914
みずほ銀行	1.54%	2.16%	25,425,869
東北労働金庫	1.64%	1.94%	25,723,847

平均融資金利	平均融資手数料
1.54%	1.86%

### 3.6 山形

借入金 2,000 万円 元利均等返済 30 年返済の場合

(2015 年 04 月 02 日現在)

金融機関名	融資金利 (優遇なし)	融資手数料 (融資額×)	総支払額 (単位:円)
楽天銀行	1.54%	0.76%	25,138,114
ファミリーライフサービス	1.54%	1.00%	25,186,914
楽天銀行	1.54%	1.08%	25,202,914
財形住宅金融	1.54%	1.08%	25,202,914
一条住宅ローン	1.54%	1.30%	25,246,114
楽天銀行	1.54%	1.40%	25,267,714
ミサワフィナンシャルサービス株式会社	1.54%	1.51%	25,289,314
日本住宅ローン	1.54%	1.53%	25,293,634
イオン住宅ローンサービス株式会社	1.54%	1.84%	25,354,114
日本モーゲージサービス	1.54%	2.10%	25,406,914
北都銀行	1.54%	2.16%	25,418,914
荘内銀行	1.54%	2.16%	25,418,914
山形銀行	1.54%	2.16%	25,418,914
きらやか銀行	1.54%	2.16%	25,418,914
あいおいニッセイ同和損害保険	1.54%	2.16%	25,418,914
株式会社東京クレジットサービス	1.54%	2.16%	25,418,914
SBIモーゲージ	1.54%	2.16%	25,418,914
全宅住宅ローン	1.54%	2.16%	25,418,914
ジェイ・モーゲージバンク	1.54%	2.16%	25,418,914
オリックス	1.54%	2.16%	25,418,914
シャープファイナンス	1.54%	2.16%	25,418,914
株式会社LIXILホームファイナンス	1.54%	2.16%	25,418,914
クレディセゾン	1.54%	2.16%	25,418,914
みずほ銀行	1.54%	2.16%	25,425,869
東北労働金庫	1.64%	1.94%	25,723,847

平均融資金利	平均融資手数料
1.54%	1.83%

### 3.7 福島

借入金 2,000 万円 元利均等返済 30 年返済の場合

(2015 年 04 月 02 日現在)

金融機関名	融資金利 (優遇なし)	融資手数料 (融資額×)	総支払額 (単位:円)
トヨタファイナンス	1.54%	0.00%	24,986,914
楽天銀行	1.54%	0.76%	25,138,114
ファミリーライフサービス	1.54%	1.00%	25,186,914
楽天銀行	1.54%	1.08%	25,202,914
足利銀行	1.54%	1.08%	25,202,914
財形住宅金融	1.54%	1.08%	25,202,914
一条住宅ローン	1.54%	1.30%	25,246,114
楽天銀行	1.54%	1.40%	25,267,714
ミサワフィナンシャルサービス株式会社	1.54%	1.51%	25,289,314
日本住宅ローン	1.54%	1.53%	25,293,634
トヨタファイナンス	1.54%	1.53%	25,293,634
足利銀行	1.54%	1.54%	25,294,914
イオン住宅ローンサービス株式会社	1.54%	1.84%	25,354,114
北日本銀行	1.54%	1.94%	25,375,714
日本モーゲージサービス	1.54%	2.10%	25,406,914
秋田銀行	1.54%	2.16%	25,418,914
荘内銀行	1.54%	2.16%	25,418,914
山形銀行	1.54%	2.16%	25,418,914
きらやか銀行	1.54%	2.16%	25,418,914
福島銀行	1.54%	2.16%	25,418,914
大東銀行	1.54%	2.16%	25,418,914
あいおいニッセイ同和損害保険	1.54%	2.16%	25,418,914
株式会社東京クレジットサービス	1.54%	2.16%	25,418,914
SBIモーゲージ	1.54%	2.16%	25,418,914
全宅住宅ローン	1.54%	2.16%	25,418,914
ジェイ・モーゲージバンク	1.54%	2.16%	25,418,914
オリックス	1.54%	2.16%	25,418,914
シャープファイナンス	1.54%	2.16%	25,418,914
株式会社LIXILホームファイナンス	1.54%	2.16%	25,418,914
クレディセゾン	1.54%	2.16%	25,418,914
みずほ銀行	1.54%	2.16%	25,425,869
東北労働金庫	1.64%	1.94%	25,723,847
りそな銀行	1.64%	2.16%	25,767,047
福島信用金庫	1.69%	2.16%	25,942,154
東邦銀行	1.79%	2.16%	26,294,677

平均融資金利	平均融資手数料
1.56%	1.79%

### 3.8 茨城

借入金 2,000 万円 元利均等返済 30 年返済の場合

(2015 年 04 月 02 日現在)

金融機関名	融資金利 (優遇なし)	融資手数料 (融資額×)	総支払額 (単位:円)
トヨタファイナンス	1.54%	0.00%	24,986,914
楽天銀行	1.54%	0.76%	25,138,114
ファミリーライフサービス	1.54%	1.00%	25,186,914
楽天銀行	1.54%	1.08%	25,202,914
足利銀行	1.54%	1.08%	25,202,914
財形住宅金融	1.54%	1.08%	25,202,914
一条住宅ローン	1.54%	1.30%	25,246,114
楽天銀行	1.54%	1.40%	25,267,714
ミサワフィナンシャルサービス株式会社	1.54%	1.51%	25,289,314
日本住宅ローン	1.54%	1.53%	25,293,634
トヨタファイナンス	1.54%	1.53%	25,293,634
足利銀行	1.54%	1.54%	25,294,914
栃木銀行	1.54%	1.54%	25,294,914
三井住友海上火災保険	1.54%	1.54%	25,295,314
スルガ銀行	1.54%	2.16%	25,310,914
三井住友海上火災保険	1.59%	0.77%	25,314,754
武蔵野銀行	1.54%	1.80%	25,346,914
イオン住宅ローンサービス株式会社	1.54%	1.84%	25,354,114
日本モーゲージサービス	1.54%	2.10%	25,406,914
筑波銀行	1.54%	2.16%	25,418,914
千葉銀行	1.54%	2.16%	25,418,914
福島銀行	1.54%	2.16%	25,418,914
茨城県信用組合	1.54%	2.16%	25,418,914
銚子商工信用組合	1.54%	2.16%	25,418,914
あいおいニッセイ同和損害保険	1.54%	2.16%	25,418,914
株式会社東京クレジットサービス	1.54%	2.16%	25,418,914
SBIモーゲージ	1.54%	2.16%	25,418,914
全宅住宅ローン	1.54%	2.16%	25,418,914
ジェイ・モーゲージバンク	1.54%	2.16%	25,418,914
オリックス	1.54%	2.16%	25,418,914
シャープファイナンス	1.54%	2.16%	25,418,914
株式会社LIXILホームファイナンス	1.54%	2.16%	25,418,914
クレディセゾン	1.54%	2.16%	25,418,914
みずほ銀行	1.54%	2.16%	25,425,869
中央労働金庫	1.59%	2.16%	25,592,554
りそな銀行	1.64%	2.16%	25,767,047
協同住宅ローン	1.79%	2.16%	26,294,677

平均融資金利	平均融資手数料
1.55%	1.74%

### 3.9 栃木

借入金 2,000 万円 元利均等返済 30 年返済の場合

(2015 年 04 月 02 日現在)

金融機関名	融資金利 (優遇なし)	融資手数料 (融資額×)	総支払額 (単位:円)
トヨタファイナンス	1.54%	0.00%	24,986,914
楽天銀行	1.54%	0.76%	25,138,114
ファミリーライフサービス	1.54%	1.00%	25,186,914
楽天銀行	1.54%	1.08%	25,202,914
足利銀行	1.54%	1.08%	25,202,914
財形住宅金融	1.54%	1.08%	25,202,914
一条住宅ローン	1.54%	1.30%	25,246,114
楽天銀行	1.54%	1.40%	25,267,714
ミサワフィナンシャルサービス株式会社	1.54%	1.51%	25,289,314
日本住宅ローン	1.54%	1.53%	25,293,634
トヨタファイナンス	1.54%	1.53%	25,293,634
足利銀行	1.54%	1.54%	25,294,914
栃木銀行	1.54%	1.54%	25,294,914
スルガ銀行	1.54%	2.16%	25,310,914
イオン住宅ローンサービス株式会社	1.54%	1.84%	25,354,114
桐生信用金庫	1.54%	2.10%	25,406,914
日本モーゲージサービス	1.54%	2.10%	25,406,914
山形銀行	1.54%	2.16%	25,418,914
群馬銀行	1.54%	2.16%	25,418,914
筑波銀行	1.54%	2.16%	25,418,914
福島銀行	1.54%	2.16%	25,418,914
大東銀行	1.54%	2.16%	25,418,914
あいおいニッセイ同和損害保険	1.54%	2.16%	25,418,914
株式会社東京クレジットサービス	1.54%	2.16%	25,418,914
SBIモーゲージ	1.54%	2.16%	25,418,914
全宅住宅ローン	1.54%	2.16%	25,418,914
ジェイ・モーゲージバンク	1.54%	2.16%	25,418,914
オリックス	1.54%	2.16%	25,418,914
シャープファイナンス	1.54%	2.16%	25,418,914
株式会社LIXILホームファイナンス	1.54%	2.16%	25,418,914
クレディセゾン	1.54%	2.16%	25,418,914
みずほ銀行	1.54%	2.16%	25,425,869
佐野信用金庫	1.57%	2.16%	25,523,075
中央労働金庫	1.59%	2.16%	25,592,554
りそな銀行	1.64%	2.16%	25,767,047
協同住宅ローン	1.79%	2.16%	26,294,677

平均融資金利	平均融資手数料
1.55%	1.79%

## 3.10 群馬

借入金 2,000 万円 元利均等返済 30 年返済の場合

(2015 年 04 月 02 日現在)

金融機関名	融資金利 (優遇なし)	融資手数料 (融資額×)	総支払額 (単位:円)
トヨタファイナンス	1.54%	0.00%	24,986,914
楽天銀行	1.54%	0.76%	25,138,114
ファミリーライフサービス	1.54%	1.00%	25,186,914
楽天銀行	1.54%	1.08%	25,202,914
足利銀行	1.54%	1.08%	25,202,914
財形住宅金融	1.54%	1.08%	25,202,914
楽天銀行	1.54%	1.40%	25,267,714
ミサワフィナンシャルサービス株式会社	1.54%	1.51%	25,289,314
日本住宅ローン	1.54%	1.53%	25,293,634
トヨタファイナンス	1.54%	1.53%	25,293,634
足利銀行	1.54%	1.54%	25,294,914
栃木銀行	1.54%	1.54%	25,294,914
スルガ銀行	1.54%	2.16%	25,310,914
イオン住宅ローンサービス株式会社	1.54%	1.84%	25,354,114
桐生信用金庫	1.54%	2.10%	25,406,914
北群馬信用金庫	1.54%	2.10%	25,406,914
しのめ信用金庫	1.54%	2.10%	25,406,914
日本モーゲージサービス	1.54%	2.10%	25,406,914
群馬銀行	1.54%	2.16%	25,418,914
大光銀行	1.54%	2.16%	25,418,914
高崎信用金庫	1.54%	2.16%	25,418,914
あいおいニッセイ同和損害保険	1.54%	2.16%	25,418,914
株式会社東京クレジットサービス	1.54%	2.16%	25,418,914
SBIモーゲージ	1.54%	2.16%	25,418,914
全宅住宅ローン	1.54%	2.16%	25,418,914
ジェイ・モーゲージバンク	1.54%	2.16%	25,418,914
オリックス	1.54%	2.16%	25,418,914
シャープファイナンス	1.54%	2.16%	25,418,914
株式会社LIXILホームファイナンス	1.54%	2.16%	25,418,914
クレディセゾン	1.54%	2.16%	25,418,914
みずほ銀行	1.54%	2.16%	25,425,869
佐野信用金庫	1.57%	2.16%	25,523,075
中央労働金庫	1.59%	2.16%	25,592,554
りそな銀行	1.64%	2.16%	25,767,047
協同住宅ローン	1.79%	2.16%	26,294,677
利根郡信用金庫	1.89%	2.10%	26,638,143

平均融資金利	平均融資手数料
1.56%	1.81%

## 3.11 埼玉

借入金 2,000 万円 元利均等返済 30 年返済の場合

(2015 年 04 月 02 日現在)

金融機関名	融資金利 (優遇なし)	融資手数料 (融資額×)	総支払額 (単位:円)
トヨタファイナンス	1.54%	0.00%	24,986,914
楽天銀行	1.54%	0.76%	25,138,114
ファミリーライフサービス	1.54%	1.00%	25,186,914
楽天銀行	1.54%	1.08%	25,202,914
足利銀行	1.54%	1.08%	25,202,914
財形住宅金融	1.54%	1.08%	25,202,914
一条住宅ローン	1.54%	1.30%	25,246,114
楽天銀行	1.54%	1.40%	25,267,714
ミサワフィナンシャルサービス株式会社	1.54%	1.51%	25,289,314
日本住宅ローン	1.54%	1.53%	25,293,634
トヨタファイナンス	1.54%	1.53%	25,293,634
足利銀行	1.54%	1.54%	25,294,914
栃木銀行	1.54%	1.54%	25,294,914
三井住友海上火災保険	1.54%	1.54%	25,295,314
スルガ銀行	1.54%	2.16%	25,310,914
三井住友海上火災保険	1.59%	0.77%	25,314,754
武蔵野銀行	1.54%	1.80%	25,346,914
イオン住宅ローンサービス株式会社	1.54%	1.84%	25,354,114
川口信用金庫	1.54%	1.86%	25,358,914
しのめ信用金庫	1.54%	2.10%	25,406,914
東京信用金庫	1.54%	2.10%	25,406,914
日本モーゲージサービス	1.54%	2.10%	25,406,914
山形銀行	1.54%	2.16%	25,418,914
群馬銀行	1.54%	2.16%	25,418,914
筑波銀行	1.54%	2.16%	25,418,914
千葉銀行	1.54%	2.16%	25,418,914
東京都民銀行	1.54%	2.16%	25,418,914
福島銀行	1.54%	2.16%	25,418,914
大光銀行	1.54%	2.16%	25,418,914
あいおいニッセイ同和損害保険	1.54%	2.16%	25,418,914
株式会社東京クレジットサービス	1.54%	2.16%	25,418,914
SBIモーゲージ	1.54%	2.16%	25,418,914
全宅住宅ローン	1.54%	2.16%	25,418,914
ジェイ・モーゲージバンク	1.54%	2.16%	25,418,914
オリックス	1.54%	2.16%	25,418,914
シャープファイナンス	1.54%	2.16%	25,418,914
株式会社LIXILホームファイナンス	1.54%	2.16%	25,418,914
クレディセゾン	1.54%	2.16%	25,418,914
みずほ銀行	1.54%	2.16%	25,425,869
八千代銀行	1.59%	1.84%	25,527,754
西武信用金庫	1.59%	2.16%	25,592,554
中央労働金庫	1.59%	2.16%	25,592,554
りそな銀行	1.64%	2.16%	25,767,047
埼玉りそな銀行	1.64%	2.16%	25,767,047
瀧野川信用金庫	1.69%	2.16%	25,942,154
協同住宅ローン	1.79%	2.16%	26,294,677

平均融資金利	平均融資手数料
1.56%	1.81%



## 3.12 千葉

借入金 2,000 万円 元利均等返済 30 年返済の場合

(2015 年 04 月 02 日現在)

金融機関名	融資金利 (優遇なし)	融資手数料 (融資額×)	総支払額 (単位:円)
トヨタファイナンス	1.54%	0.00%	24,986,914
楽天銀行	1.54%	0.76%	25,138,114
ファミリーライフサービス	1.54%	1.00%	25,186,914
楽天銀行	1.54%	1.08%	25,202,914
財形住宅金融	1.54%	1.08%	25,202,914
一条住宅ローン	1.54%	1.30%	25,246,114
楽天銀行	1.54%	1.40%	25,267,714
ミサワフィナンシャルサービス株式会社	1.54%	1.51%	25,289,314
日本住宅ローン	1.54%	1.53%	25,293,634
トヨタファイナンス	1.54%	1.53%	25,293,634
三井住友海上火災保険	1.54%	1.54%	25,295,314
スルガ銀行	1.54%	2.16%	25,310,914
三井住友海上火災保険	1.59%	0.77%	25,314,754
イオン住宅ローンサービス株式会社	1.54%	1.84%	25,354,114
千葉信用金庫	1.54%	2.10%	25,406,914
日本モーゲージサービス	1.54%	2.10%	25,406,914
筑波銀行	1.54%	2.16%	25,418,914
千葉銀行	1.54%	2.16%	25,418,914
千葉興業銀行	1.54%	2.16%	25,418,914
東京都民銀行	1.54%	2.16%	25,418,914
京葉銀行	1.54%	2.16%	25,418,914
銚子商工信用組合	1.54%	2.16%	25,418,914
君津信用組合	1.54%	2.16%	25,418,914
あいおいニッセイ同和損害保険	1.54%	2.16%	25,418,914
株式会社東京クレジットサービス	1.54%	2.16%	25,418,914
SBIモーゲージ	1.54%	2.16%	25,418,914
全宅住宅ローン	1.54%	2.16%	25,418,914
ジェイ・モーゲージバンク	1.54%	2.16%	25,418,914
オリックス	1.54%	2.16%	25,418,914
シャープファイナンス	1.54%	2.16%	25,418,914
株式会社LIXILホームファイナンス	1.54%	2.16%	25,418,914
クレディセゾン	1.54%	2.16%	25,418,914
みずほ銀行	1.54%	2.16%	25,425,869
中央労働金庫	1.59%	2.16%	25,592,554
りそな銀行	1.64%	2.16%	25,767,047
協同住宅ローン	1.79%	2.16%	26,294,677

平均融資金利	平均融資手数料
1.55%	1.80%

## 3.13 東京

借入金 2,000 万円 元利均等返済 30 年返済の場合

(2015 年 04 月 02 日現在)

金融機関名	融資金利 (優遇なし)	融資手数料 (融資額×)	総支払額 (単位:円)
トヨタファイナンス	1.54%	0.00%	24,986,914
楽天銀行	1.54%	0.76%	25,138,114
ファミリーライフサービス	1.54%	1.00%	25,186,914
楽天銀行	1.54%	1.08%	25,202,914
財形住宅金融	1.54%	1.08%	25,202,914
一条住宅ローン	1.54%	1.30%	25,246,114
楽天銀行	1.54%	1.40%	25,267,714
ミサワフィナンシャルサービス株式会社	1.54%	1.51%	25,289,314
日本住宅ローン	1.54%	1.53%	25,293,634
トヨタファイナンス	1.54%	1.53%	25,293,634
佐賀銀行	1.54%	1.54%	25,294,914
栃木銀行	1.54%	1.54%	25,294,914
三井住友海上火災保険	1.54%	1.54%	25,295,314
静岡銀行	1.54%	1.62%	25,310,914
スルガ銀行	1.54%	2.16%	25,310,914
滋賀銀行	1.54%	1.62%	25,310,914
神奈川銀行	1.54%	1.62%	25,310,914
川崎信用金庫	1.54%	1.62%	25,310,914
三井住友海上火災保険	1.59%	0.77%	25,314,754
武蔵野銀行	1.54%	1.80%	25,346,914
中京銀行	1.54%	1.84%	25,354,114
イオン住宅ローンサービス株式会社	1.54%	1.84%	25,354,114
川口信用金庫	1.54%	1.86%	25,358,914
北日本銀行	1.54%	1.94%	25,375,714
東京信用金庫	1.54%	2.10%	25,406,914
日本モーゲージサービス	1.54%	2.10%	25,406,914
秋田銀行	1.54%	2.16%	25,418,914
群馬銀行	1.54%	2.16%	25,418,914
筑波銀行	1.54%	2.16%	25,418,914
千葉銀行	1.54%	2.16%	25,418,914
東京都民銀行	1.54%	2.16%	25,418,914
山梨中央銀行	1.54%	2.16%	25,418,914
大光銀行	1.54%	2.16%	25,418,914
香川銀行	1.54%	2.16%	25,418,914
湘南信用金庫	1.54%	2.16%	25,418,914
あいおいニッセイ同和損害保険	1.54%	2.16%	25,418,914
株式会社東京クレジットサービス	1.54%	2.16%	25,418,914
SBIモーゲージ	1.54%	2.16%	25,418,914
全宅住宅ローン	1.54%	2.16%	25,418,914
ジェイ・モーゲージバンク	1.54%	2.16%	25,418,914
オリックス	1.54%	2.16%	25,418,914
シャープファイナンス	1.54%	2.16%	25,418,914
株式会社LIXILホームファイナンス	1.54%	2.16%	25,418,914
クレディセゾン	1.54%	2.16%	25,418,914
みずほ銀行	1.54%	2.16%	25,425,869
八千代銀行	1.59%	1.84%	25,527,754
もみじ銀行	1.59%	2.16%	25,592,554
西武信用金庫	1.59%	2.16%	25,592,554
中央労働金庫	1.59%	2.16%	25,592,554
りそな銀行	1.64%	2.16%	25,767,047
四国銀行	1.64%	2.16%	25,767,047
静岡銀行	1.69%	1.62%	25,834,154
瀧野川信用金庫	1.69%	2.16%	25,942,154
協同住宅ローン	1.79%	2.16%	26,294,677

平均融資金利	平均融資手数料
1.56%	1.82%

## 3.14 神奈川

借入金 2,000 万円 元利均等返済 30 年返済の場合

(2015 年 04 月 02 日現在)

金融機関名	融資金利 (優遇なし)	融資手数料 (融資額×)	総支払額 (単位:円)
トヨタファイナンス	1.54%	0.00%	24,986,914
楽天銀行	1.54%	0.76%	25,138,114
ファミリーライフサービス	1.54%	1.00%	25,186,914
楽天銀行	1.54%	1.08%	25,202,914
かながわ信用金庫	1.54%	1.08%	25,202,914
財形住宅金融	1.54%	1.08%	25,202,914
一条住宅ローン	1.54%	1.30%	25,246,114
楽天銀行	1.54%	1.40%	25,267,714
ミサワフィナンシャルサービス株式会社	1.54%	1.51%	25,289,314
日本住宅ローン	1.54%	1.53%	25,293,634
トヨタファイナンス	1.54%	1.53%	25,293,634
三井住友海上火災保険	1.54%	1.54%	25,295,314
静岡銀行	1.54%	1.62%	25,310,914
スルガ銀行	1.54%	2.16%	25,310,914
神奈川銀行	1.54%	1.62%	25,310,914
川崎信用金庫	1.54%	1.62%	25,310,914
三井住友海上火災保険	1.59%	0.77%	25,314,754
イオン住宅ローンサービス株式会社	1.54%	1.84%	25,354,114
日本モーゲージサービス	1.54%	2.10%	25,406,914
東京都民銀行	1.54%	2.16%	25,418,914
山梨中央銀行	1.54%	2.16%	25,418,914
大光銀行	1.54%	2.16%	25,418,914
湘南信用金庫	1.54%	2.16%	25,418,914
あいおいニッセイ同和損害保険	1.54%	2.16%	25,418,914
株式会社東京クレジットサービス	1.54%	2.16%	25,418,914
SBIモーゲージ	1.54%	2.16%	25,418,914
全宅住宅ローン	1.54%	2.16%	25,418,914
ジェイ・モーゲージバンク	1.54%	2.16%	25,418,914
オリックス	1.54%	2.16%	25,418,914
シャープファイナンス	1.54%	2.16%	25,418,914
株式会社LIXILホームファイナンス	1.54%	2.16%	25,418,914
クレディセゾン	1.54%	2.16%	25,418,914
みずほ銀行	1.54%	2.16%	25,425,869
八千代銀行	1.59%	1.84%	25,527,754
西武信用金庫	1.59%	2.16%	25,592,554
中央労働金庫	1.59%	2.16%	25,592,554
りそな銀行	1.64%	2.16%	25,767,047
静岡銀行	1.69%	1.62%	25,834,154
協同住宅ローン	1.79%	2.16%	26,294,677

平均融資金利	平均融資手数料
1.56%	1.74%

### 3.15 新潟

借入金 2,000 万円 元利均等返済 30 年返済の場合

(2015 年 04 月 02 日現在)

金融機関名	融資金利 (優遇なし)	融資手数料 (融資額×)	総支払額 (単位:円)
楽天銀行	1.54%	0.76%	25,138,114
ファミリーライフサービス	1.54%	1.00%	25,186,914
楽天銀行	1.54%	1.08%	25,202,914
財形住宅金融	1.54%	1.08%	25,202,914
一条住宅ローン	1.54%	1.30%	25,246,114
楽天銀行	1.54%	1.40%	25,267,714
ミサワフィナンシャルサービス株式会社	1.54%	1.51%	25,289,314
日本住宅ローン	1.54%	1.53%	25,293,634
イオン住宅ローンサービス株式会社	1.54%	1.84%	25,354,114
日本モーゲージサービス	1.54%	2.10%	25,406,914
秋田銀行	1.54%	2.16%	25,418,914
きらやか銀行	1.54%	2.16%	25,418,914
大光銀行	1.54%	2.16%	25,418,914
あいおいニッセイ同和損害保険	1.54%	2.16%	25,418,914
株式会社東京クレジットサービス	1.54%	2.16%	25,418,914
SBIモーゲージ	1.54%	2.16%	25,418,914
全宅住宅ローン	1.54%	2.16%	25,418,914
ジェイ・モーゲージバンク	1.54%	2.16%	25,418,914
オリックス	1.54%	2.16%	25,418,914
シャープファイナンス	1.54%	2.16%	25,418,914
株式会社LIXILホームファイナンス	1.54%	2.16%	25,418,914
クレディセゾン	1.54%	2.16%	25,418,914
みずほ銀行	1.54%	2.16%	25,425,869
りそな銀行	1.64%	2.16%	25,767,047

平均融資金利	平均融資手数料
1.54%	1.83%

### 3.16 富山

借入金 2,000 万円 元利均等返済 30 年返済の場合

(2015 年 04 月 02 日現在)

金融機関名	融資金利 (優遇なし)	融資手数料 (融資額×)	総支払額 (単位:円)
楽天銀行	1.54%	0.76%	25,138,114
ファミリーライフサービス	1.54%	1.00%	25,186,914
楽天銀行	1.54%	1.08%	25,202,914
財形住宅金融	1.54%	1.08%	25,202,914
楽天銀行	1.54%	1.40%	25,267,714
ミサワフィナンシャルサービス株式会社	1.54%	1.51%	25,289,314
日本住宅ローン	1.54%	1.53%	25,293,634
イオン住宅ローンサービス株式会社	1.54%	1.84%	25,354,114
日本モーゲージサービス	1.54%	2.10%	25,406,914
にいかわ信用金庫	1.54%	2.16%	25,418,914
あいおいニッセイ同和損害保険	1.54%	2.16%	25,418,914
株式会社東京クレジットサービス	1.54%	2.16%	25,418,914
SBIモーゲージ	1.54%	2.16%	25,418,914
全宅住宅ローン	1.54%	2.16%	25,418,914
ジェイ・モーゲージバンク	1.54%	2.16%	25,418,914
オリックス	1.54%	2.16%	25,418,914
シャープファイナンス	1.54%	2.16%	25,418,914
株式会社LIXILホームファイナンス	1.54%	2.16%	25,418,914
クレディセゾン	1.54%	2.16%	25,418,914
みずほ銀行	1.54%	2.16%	25,425,869

平均融資金利	平均融資手数料
1.54%	1.80%

## 3.17 石川

借入金 2,000 万円 元利均等返済 30 年返済の場合

(2015 年 04 月 02 日現在)

金融機関名	融資金利 (優遇なし)	融資手数料 (融資額×)	総支払額 (単位:円)
楽天銀行	1.54%	0.76%	25,138,114
ファミリーライフサービス	1.54%	1.00%	25,186,914
楽天銀行	1.54%	1.08%	25,202,914
財形住宅金融	1.54%	1.08%	25,202,914
楽天銀行	1.54%	1.40%	25,267,714
ミサワフィナンシャルサービス株式会社	1.54%	1.51%	25,289,314
日本住宅ローン	1.54%	1.53%	25,293,634
スルガ銀行	1.54%	2.16%	25,310,914
イオン住宅ローンサービス株式会社	1.54%	1.84%	25,354,114
日本モーゲージサービス	1.54%	2.10%	25,406,914
福邦銀行	1.54%	2.16%	25,418,914
あいおいニッセイ同和損害保険	1.54%	2.16%	25,418,914
株式会社東京クレジットサービス	1.54%	2.16%	25,418,914
SBIモーゲージ	1.54%	2.16%	25,418,914
全宅住宅ローン	1.54%	2.16%	25,418,914
ジェイ・モーゲージバンク	1.54%	2.16%	25,418,914
オリックス	1.54%	2.16%	25,418,914
シャープファイナンス	1.54%	2.16%	25,418,914
株式会社LIXILホームファイナンス	1.54%	2.16%	25,418,914
クレディセゾン	1.54%	2.16%	25,418,914
みずほ銀行	1.54%	2.16%	25,425,869

平均融資金利	平均融資手数料
1.54%	1.82%

### 3.18 福井

借入金 2,000 万円 元利均等返済 30 年返済の場合

(2015 年 04 月 02 日現在)

金融機関名	融資金利 (優遇なし)	融資手数料 (融資額×)	総支払額 (単位:円)
楽天銀行	1.54%	0.76%	25,138,114
ファミリーライフサービス	1.54%	1.00%	25,186,914
楽天銀行	1.54%	1.08%	25,202,914
財形住宅金融	1.54%	1.08%	25,202,914
一条住宅ローン	1.54%	1.30%	25,246,114
楽天銀行	1.54%	1.40%	25,267,714
ミサワフィナンシャルサービス株式会社	1.54%	1.51%	25,289,314
日本住宅ローン	1.54%	1.53%	25,293,634
イオン住宅ローンサービス株式会社	1.54%	1.84%	25,354,114
日本モーゲージサービス	1.54%	2.10%	25,406,914
福邦銀行	1.54%	2.16%	25,418,914
福井信用金庫	1.54%	2.16%	25,418,914
京都北都信用金庫	1.54%	2.16%	25,418,914
あいおいニッセイ同和損害保険	1.54%	2.16%	25,418,914
株式会社東京クレジットサービス	1.54%	2.16%	25,418,914
SBIモーゲージ	1.54%	2.16%	25,418,914
全宅住宅ローン	1.54%	2.16%	25,418,914
ジェイ・モーゲージバンク	1.54%	2.16%	25,418,914
オリックス	1.54%	2.16%	25,418,914
シャープファイナンス	1.54%	2.16%	25,418,914
株式会社LIXILホームファイナンス	1.54%	2.16%	25,418,914
クレディセゾン	1.54%	2.16%	25,418,914
みずほ銀行	1.54%	2.16%	25,425,869

平均融資金利	平均融資手数料
1.54%	1.81%

### 3.19 山梨

借入金 2,000 万円 元利均等返済 30 年返済の場合

(2015 年 04 月 02 日現在)

金融機関名	融資金利 (優遇なし)	融資手数料 (融資額×)	総支払額 (単位:円)
トヨタファイナンス	1.54%	0.00%	24,986,914
楽天銀行	1.54%	0.76%	25,138,114
ファミリーライフサービス	1.54%	1.00%	25,186,914
楽天銀行	1.54%	1.08%	25,202,914
財形住宅金融	1.54%	1.08%	25,202,914
一条住宅ローン	1.54%	1.30%	25,246,114
楽天銀行	1.54%	1.40%	25,267,714
ミサワフィナンシャルサービス株式会社	1.54%	1.51%	25,289,314
日本住宅ローン	1.54%	1.53%	25,293,634
トヨタファイナンス	1.54%	1.53%	25,293,634
イオン住宅ローンサービス株式会社	1.54%	1.84%	25,354,114
日本モーゲージサービス	1.54%	2.10%	25,406,914
山梨中央銀行	1.54%	2.16%	25,418,914
あいおいニッセイ同和損害保険	1.54%	2.16%	25,418,914
株式会社東京クレジットサービス	1.54%	2.16%	25,418,914
SBIモーゲージ	1.54%	2.16%	25,418,914
全宅住宅ローン	1.54%	2.16%	25,418,914
ジェイ・モーゲージバンク	1.54%	2.16%	25,418,914
オリックス	1.54%	2.16%	25,418,914
シャープファイナンス	1.54%	2.16%	25,418,914
株式会社LIXILホームファイナンス	1.54%	2.16%	25,418,914
クレディセゾン	1.54%	2.16%	25,418,914
みずほ銀行	1.54%	2.16%	25,425,869
中央労働金庫	1.59%	2.16%	25,592,554
りそな銀行	1.64%	2.16%	25,767,047

平均融資金利	平均融資手数料
1.55%	1.73%



## 3.20 長野

借入金 2,000 万円 元利均等返済 30 年返済の場合

(2015 年 04 月 02 日現在)

金融機関名	融資金利 (優遇なし)	融資手数料 (融資額×)	総支払額 (単位:円)
トヨタファイナンス	1.54%	0.00%	24,986,914
楽天銀行	1.54%	0.76%	25,138,114
ファミリーライフサービス	1.54%	1.00%	25,186,914
楽天銀行	1.54%	1.08%	25,202,914
財形住宅金融	1.54%	1.08%	25,202,914
一条住宅ローン	1.54%	1.30%	25,246,114
楽天銀行	1.54%	1.40%	25,267,714
ミサワフィナンシャルサービス株式会社	1.54%	1.51%	25,289,314
日本住宅ローン	1.54%	1.53%	25,293,634
トヨタファイナンス	1.54%	1.53%	25,293,634
スルガ銀行	1.54%	2.16%	25,310,914
岐阜信用金庫	1.54%	1.79%	25,344,914
イオン住宅ローンサービス株式会社	1.54%	1.84%	25,354,114
諏訪信用金庫	1.54%	2.10%	25,406,914
日本モーゲージサービス	1.54%	2.10%	25,406,914
群馬銀行	1.54%	2.16%	25,418,914
長野信用金庫	1.54%	2.16%	25,418,914
あいおいニッセイ同和損害保険	1.54%	2.16%	25,418,914
株式会社東京クレジットサービス	1.54%	2.16%	25,418,914
SBIモーゲージ	1.54%	2.16%	25,418,914
全宅住宅ローン	1.54%	2.16%	25,418,914
ジェイ・モーゲージバンク	1.54%	2.16%	25,418,914
オリックス	1.54%	2.16%	25,418,914
シャープファイナンス	1.54%	2.16%	25,418,914
株式会社LIXILホームファイナンス	1.54%	2.16%	25,418,914
クレディセゾン	1.54%	2.16%	25,418,914
みずほ銀行	1.54%	2.16%	25,425,869
りそな銀行	1.64%	2.16%	25,767,047

平均融資金利	平均融資手数料
1.54%	1.76%

## 3.21 岐阜

借入金 2,000 万円 元利均等返済 30 年返済の場合

(2015 年 04 月 02 日現在)

金融機関名	融資金利 (優遇なし)	融資手数料 (融資額×)	総支払額 (単位:円)
トヨタファイナンス	1.54%	0.00%	24,986,914
楽天銀行	1.54%	0.76%	25,138,114
ファミリーライフサービス	1.54%	1.00%	25,186,914
楽天銀行	1.54%	1.08%	25,202,914
近畿産業信用組合	1.54%	1.08%	25,202,914
財形住宅金融	1.54%	1.08%	25,202,914
一条住宅ローン	1.54%	1.30%	25,246,114
楽天銀行	1.54%	1.40%	25,267,714
ミサワフィナンシャルサービス株式会社	1.54%	1.51%	25,289,314
日本住宅ローン	1.54%	1.53%	25,293,634
トヨタファイナンス	1.54%	1.53%	25,293,634
三井住友海上火災保険	1.54%	1.54%	25,295,314
スルガ銀行	1.54%	2.16%	25,310,914
滋賀銀行	1.54%	1.62%	25,310,914
三井住友海上火災保険	1.59%	0.77%	25,314,754
名古屋銀行	1.54%	1.79%	25,344,914
岐阜信用金庫	1.54%	1.79%	25,344,914
愛知銀行	1.54%	1.84%	25,354,114
イオン住宅ローンサービス株式会社	1.54%	1.84%	25,354,114
第三銀行	1.54%	1.84%	25,354,914
日本モーゲージサービス	1.54%	2.10%	25,406,914
十六銀行	1.54%	2.16%	25,418,914
百五銀行	1.54%	2.16%	25,418,914
あいおいニッセイ同和損害保険	1.54%	2.16%	25,418,914
株式会社東京クレジットサービス	1.54%	2.16%	25,418,914
SBIモーゲージ	1.54%	2.16%	25,418,914
全宅住宅ローン	1.54%	2.16%	25,418,914
ジェイ・モーゲージバンク	1.54%	2.16%	25,418,914
オリックス	1.54%	2.16%	25,418,914
シャープファイナンス	1.54%	2.16%	25,418,914
株式会社LIXILホームファイナンス	1.54%	2.16%	25,418,914
クレディセゾン	1.54%	2.16%	25,418,914
みずほ銀行	1.54%	2.16%	25,425,869

平均融資金利	平均融資手数料
1.54%	1.68%

## 3.22 静岡

借入金 2,000 万円 元利均等返済 30 年返済の場合

(2015 年 04 月 02 日現在)

金融機関名	融資金利 (優遇なし)	融資手数料 (融資額×)	総支払額 (単位:円)
トヨタファイナンス	1.54%	0.00%	24,986,914
楽天銀行	1.54%	0.76%	25,138,114
ファミリーライフサービス	1.54%	1.00%	25,186,914
楽天銀行	1.54%	1.08%	25,202,914
財形住宅金融	1.54%	1.08%	25,202,914
一条住宅ローン	1.54%	1.30%	25,246,114
楽天銀行	1.54%	1.40%	25,267,714
ミサワフィナンシャルサービス株式会社	1.54%	1.51%	25,289,314
日本住宅ローン	1.54%	1.53%	25,293,634
トヨタファイナンス	1.54%	1.53%	25,293,634
三井住友海上火災保険	1.54%	1.54%	25,295,314
静岡銀行	1.54%	1.62%	25,310,914
スルガ銀行	1.54%	2.16%	25,310,914
三井住友海上火災保険	1.59%	0.77%	25,314,754
名古屋銀行	1.54%	1.79%	25,344,914
愛知銀行	1.54%	1.84%	25,354,114
中京銀行	1.54%	1.84%	25,354,114
島田信用金庫	1.54%	1.84%	25,354,114
イオン住宅ローンサービス株式会社	1.54%	1.84%	25,354,114
島田信用金庫	1.59%	1.08%	25,370,554
遠州信用金庫	1.54%	2.00%	25,386,914
浜松信用金庫	1.54%	2.10%	25,406,914
日本モーゲージサービス	1.54%	2.10%	25,406,914
島田信用金庫	1.54%	2.16%	25,418,914
あいおいニッセイ同和損害保険	1.54%	2.16%	25,418,914
株式会社東京クレジットサービス	1.54%	2.16%	25,418,914
SBIモーゲージ	1.54%	2.16%	25,418,914
全宅住宅ローン	1.54%	2.16%	25,418,914
ジェイ・モーゲージバンク	1.54%	2.16%	25,418,914
オリックス	1.54%	2.16%	25,418,914
シャープファイナンス	1.54%	2.16%	25,418,914
株式会社LIXILホームファイナンス	1.54%	2.16%	25,418,914
クレディセゾン	1.54%	2.16%	25,418,914
みずほ銀行	1.54%	2.16%	25,425,869
岡崎信用金庫	1.64%	1.80%	25,695,047
りそな銀行	1.64%	2.16%	25,767,047
静岡銀行	1.69%	1.62%	25,834,154
静岡信用金庫	1.69%	2.16%	25,942,154
静岡県労働金庫	1.69%	2.16%	25,942,154
しずおか信用金庫	1.74%	2.16%	26,118,108

平均融資金利	平均融資手数料
1.56%	1.74%

## 3.23 愛知

借入金 2,000 万円 元利均等返済 30 年返済の場合

(2015 年 04 月 02 日現在)

金融機関名	融資金利 (優遇なし)	融資手数料 (融資額×)	総支払額 (単位:円)
トヨタファイナンス	1.54%	0.00%	24,986,914
楽天銀行	1.54%	0.76%	25,138,114
ファミリーライフサービス	1.54%	1.00%	25,186,914
楽天銀行	1.54%	1.08%	25,202,914
財形住宅金融	1.54%	1.08%	25,202,914
一条住宅ローン	1.54%	1.30%	25,246,114
楽天銀行	1.54%	1.40%	25,267,714
ミサワフィナンシャルサービス株式会社	1.54%	1.51%	25,289,314
日本住宅ローン	1.54%	1.53%	25,293,634
トヨタファイナンス	1.54%	1.53%	25,293,634
三井住友海上火災保険	1.54%	1.54%	25,295,314
静岡銀行	1.54%	1.62%	25,310,914
スルガ銀行	1.54%	2.16%	25,310,914
滋賀銀行	1.54%	1.62%	25,310,914
三井住友海上火災保険	1.59%	0.77%	25,314,754
名古屋銀行	1.54%	1.79%	25,344,914
岐阜信用金庫	1.54%	1.79%	25,344,914
瀬戸信用金庫	1.54%	1.79%	25,344,914
愛知銀行	1.54%	1.84%	25,354,114
中京銀行	1.54%	1.84%	25,354,114
イオン住宅ローンサービス株式会社	1.54%	1.84%	25,354,114
第三銀行	1.54%	1.84%	25,354,914
東春信用金庫	1.59%	1.08%	25,376,554
浜松信用金庫	1.54%	2.10%	25,406,914
日本モーゲージサービス	1.54%	2.10%	25,406,914
十六銀行	1.54%	2.16%	25,418,914
百五銀行	1.54%	2.16%	25,418,914
あいおいニッセイ同和損害保険	1.54%	2.16%	25,418,914
株式会社東京クレジットサービス	1.54%	2.16%	25,418,914
SBIモーゲージ	1.54%	2.16%	25,418,914
全宅住宅ローン	1.54%	2.16%	25,418,914
ジェイ・モーゲージバンク	1.54%	2.16%	25,418,914
オリックス	1.54%	2.16%	25,418,914
シャープファイナンス	1.54%	2.16%	25,418,914
株式会社LIXILホームファイナンス	1.54%	2.16%	25,418,914
クレディセゾン	1.54%	2.16%	25,418,914
みずほ銀行	1.54%	2.16%	25,425,869
近畿大阪銀行	1.59%	2.16%	25,592,554
岡崎信用金庫	1.64%	1.80%	25,695,047
りそな銀行	1.64%	2.16%	25,767,047
静岡銀行	1.69%	1.62%	25,834,154
三重銀行	1.69%	2.16%	25,942,154

平均融資金利	平均融資手数料
1.56%	1.73%

## 3.24 三重

借入金 2,000 万円 元利均等返済 30 年返済の場合

(2015 年 04 月 02 日現在)

金融機関名	融資金利 (優遇なし)	融資手数料 (融資額×)	総支払額 (単位:円)
トヨタファイナンス	1.54%	0.00%	24,986,914
楽天銀行	1.54%	0.76%	25,138,114
ファミリーライフサービス	1.54%	1.00%	25,186,914
楽天銀行	1.54%	1.08%	25,202,914
財形住宅金融	1.54%	1.08%	25,202,914
一条住宅ローン	1.54%	1.30%	25,246,114
楽天銀行	1.54%	1.40%	25,267,714
ミサワフィナンシャルサービス株式会社	1.54%	1.51%	25,289,314
日本住宅ローン	1.54%	1.53%	25,293,634
トヨタファイナンス	1.54%	1.53%	25,293,634
三井住友海上火災保険	1.54%	1.54%	25,295,314
スルガ銀行	1.54%	2.16%	25,310,914
滋賀銀行	1.54%	1.62%	25,310,914
三井住友海上火災保険	1.59%	0.77%	25,314,754
南都銀行	1.54%	1.84%	25,354,114
紀陽銀行	1.54%	1.84%	25,354,114
愛知銀行	1.54%	1.84%	25,354,114
中京銀行	1.54%	1.84%	25,354,114
イオン住宅ローンサービス株式会社	1.54%	1.84%	25,354,114
第三銀行	1.54%	1.84%	25,354,914
日本モーゲージサービス	1.54%	2.10%	25,406,914
十六銀行	1.54%	2.16%	25,418,914
百五銀行	1.54%	2.16%	25,418,914
あいおいニッセイ同和損害保険	1.54%	2.16%	25,418,914
株式会社東京クレジットサービス	1.54%	2.16%	25,418,914
SBIモーゲージ	1.54%	2.16%	25,418,914
全宅住宅ローン	1.54%	2.16%	25,418,914
ジェイ・モーゲージバンク	1.54%	2.16%	25,418,914
オリックス	1.54%	2.16%	25,418,914
シャープファイナンス	1.54%	2.16%	25,418,914
株式会社LIXILホームファイナンス	1.54%	2.16%	25,418,914
クレディセゾン	1.54%	2.16%	25,418,914
みずほ銀行	1.54%	2.16%	25,425,869
りそな銀行	1.64%	2.16%	25,767,047
三重銀行	1.69%	2.16%	25,942,154
北伊勢上野信用金庫	1.69%	2.16%	25,942,154

平均融資金利	平均融資手数料
1.55%	1.74%

### 3.25 滋賀

借入金 2,000 万円 元利均等返済 30 年返済の場合

(2015 年 04 月 02 日現在)

金融機関名	融資金利 (優遇なし)	融資手数料 (融資額×)	総支払額 (単位:円)
トヨタファイナンス	1.54%	0.00%	24,986,914
楽天銀行	1.54%	0.76%	25,138,114
ファミリーライフサービス	1.54%	1.00%	25,186,914
楽天銀行	1.54%	1.08%	25,202,914
近畿産業信用組合	1.54%	1.08%	25,202,914
財形住宅金融	1.54%	1.08%	25,202,914
一条住宅ローン	1.54%	1.30%	25,246,114
楽天銀行	1.54%	1.40%	25,267,714
ミサワフィナンシャルサービス株式会社	1.54%	1.51%	25,289,314
日本住宅ローン	1.54%	1.53%	25,293,634
トヨタファイナンス	1.54%	1.53%	25,293,634
三井住友海上火災保険	1.54%	1.54%	25,295,314
スルガ銀行	1.54%	2.16%	25,310,914
滋賀銀行	1.54%	1.62%	25,310,914
三井住友海上火災保険	1.59%	0.77%	25,314,754
イオン住宅ローンサービス株式会社	1.54%	1.84%	25,354,114
日本モーゲージサービス	1.54%	2.10%	25,406,914
あいおいニッセイ同和損害保険	1.54%	2.16%	25,418,914
株式会社東京クレジットサービス	1.54%	2.16%	25,418,914
SBIモーゲージ	1.54%	2.16%	25,418,914
全宅住宅ローン	1.54%	2.16%	25,418,914
ジェイ・モーゲージバンク	1.54%	2.16%	25,418,914
オリックス	1.54%	2.16%	25,418,914
シャープファイナンス	1.54%	2.16%	25,418,914
株式会社LIXILホームファイナンス	1.54%	2.16%	25,418,914
クレディセゾン	1.54%	2.16%	25,418,914
みずほ銀行	1.54%	2.16%	25,425,869
りそな銀行	1.64%	2.16%	25,767,047
京都信用金庫	1.64%	2.16%	25,767,047
協同住宅ローン	1.79%	2.16%	26,294,677
関西アーバン銀行	1.89%	2.16%	26,650,143
京都銀行	1.91%	2.16%	26,721,492

平均融資金利	平均融資手数料
1.58%	1.71%

## 3.26 京都

借入金 2,000 万円 元利均等返済 30 年返済の場合

(2015 年 04 月 02 日現在)

金融機関名	融資金利 (優遇なし)	融資手数料 (融資額×)	総支払額 (単位:円)
トヨタファイナンス	1.54%	0.00%	24,986,914
楽天銀行	1.54%	0.76%	25,138,114
ファミリーライフサービス	1.54%	1.00%	25,186,914
楽天銀行	1.54%	1.08%	25,202,914
近畿産業信用組合	1.54%	1.08%	25,202,914
財形住宅金融	1.54%	1.08%	25,202,914
一条住宅ローン	1.54%	1.30%	25,246,114
楽天銀行	1.54%	1.40%	25,267,714
ミサワフィナンシャルサービス株式会社	1.54%	1.51%	25,289,314
日本住宅ローン	1.54%	1.53%	25,293,634
トヨタファイナンス	1.54%	1.53%	25,293,634
三井住友海上火災保険	1.54%	1.54%	25,295,314
スルガ銀行	1.54%	2.16%	25,310,914
滋賀銀行	1.54%	1.62%	25,310,914
三井住友海上火災保険	1.59%	0.77%	25,314,754
大正銀行	1.54%	1.80%	25,346,914
南都銀行	1.54%	1.84%	25,354,114
紀陽銀行	1.54%	1.84%	25,354,114
イオン住宅ローンサービス株式会社	1.54%	1.84%	25,354,114
日本モーゲージサービス	1.54%	2.10%	25,406,914
但馬銀行	1.54%	2.16%	25,418,914
福邦銀行	1.54%	2.16%	25,418,914
京都北都信用金庫	1.54%	2.16%	25,418,914
但馬信用金庫	1.54%	2.16%	25,418,914
中兵庫信用金庫	1.54%	2.16%	25,418,914
あいおいニッセイ同和損害保険	1.54%	2.16%	25,418,914
株式会社東京クレジットサービス	1.54%	2.16%	25,418,914
SBIモーゲージ	1.54%	2.16%	25,418,914
全宅住宅ローン	1.54%	2.16%	25,418,914
ジェイ・モーゲージバンク	1.54%	2.16%	25,418,914
オリックス	1.54%	2.16%	25,418,914
シャープファイナンス	1.54%	2.16%	25,418,914
株式会社LIXILホームファイナンス	1.54%	2.16%	25,418,914
クレディセゾン	1.54%	2.16%	25,418,914
みずほ銀行	1.54%	2.16%	25,425,869
近畿大阪銀行	1.59%	2.16%	25,592,554
りそな銀行	1.64%	2.16%	25,767,047
京都信用金庫	1.64%	2.16%	25,767,047
協同住宅ローン	1.79%	2.16%	26,294,677
関西アーバン銀行	1.89%	2.16%	26,650,143
京都銀行	1.91%	2.16%	26,721,492

平均融資金利	平均融資手数料
1.57%	1.78%

### 3.27 大阪

借入金 2,000 万円 元利均等返済 30 年返済の場合

(2015 年 04 月 02 日現在)

金融機関名	融資金利 (優遇なし)	融資手数料 (融資額×)	総支払額 (単位:円)
トヨタファイナンス	1.54%	0.00%	24,986,914
楽天銀行	1.54%	0.76%	25,138,114
ファミリーライフサービス	1.54%	1.00%	25,186,914
楽天銀行	1.54%	1.08%	25,202,914
近畿産業信用組合	1.54%	1.08%	25,202,914
財形住宅金融	1.54%	1.08%	25,202,914
一条住宅ローン	1.54%	1.30%	25,246,114
楽天銀行	1.54%	1.40%	25,267,714
ミサワフィナンシャルサービス株式会社	1.54%	1.51%	25,289,314
日本住宅ローン	1.54%	1.53%	25,293,634
トヨタファイナンス	1.54%	1.53%	25,293,634
三井住友海上火災保険	1.54%	1.54%	25,295,314
静岡銀行	1.54%	1.62%	25,310,914
スルガ銀行	1.54%	2.16%	25,310,914
滋賀銀行	1.54%	1.62%	25,310,914
三井住友海上火災保険	1.59%	0.77%	25,314,754
大正銀行	1.54%	1.80%	25,346,914
南都銀行	1.54%	1.84%	25,354,114
紀陽銀行	1.54%	1.84%	25,354,114
中京銀行	1.54%	1.84%	25,354,114
イオン住宅ローンサービス株式会社	1.54%	1.84%	25,354,114
第三銀行	1.54%	1.84%	25,354,914
愛媛銀行	1.54%	2.10%	25,406,914
日本モーゲージサービス	1.54%	2.10%	25,406,914
但馬銀行	1.54%	2.16%	25,418,914
鳥取銀行	1.54%	2.16%	25,418,914
みなと銀行	1.54%	2.16%	25,418,914
トマト銀行	1.54%	2.16%	25,418,914
香川銀行	1.54%	2.16%	25,418,914
尼崎信用金庫	1.54%	2.16%	25,418,914
あいおいニッセイ同和損害保険	1.54%	2.16%	25,418,914
株式会社東京クレジットサービス	1.54%	2.16%	25,418,914
SBIモーゲージ	1.54%	2.16%	25,418,914
全宅住宅ローン	1.54%	2.16%	25,418,914
ジェイ・モーゲージバンク	1.54%	2.16%	25,418,914
オリックス	1.54%	2.16%	25,418,914
シャープファイナンス	1.54%	2.16%	25,418,914
株式会社LIXILホームファイナンス	1.54%	2.16%	25,418,914
クレディセゾン	1.54%	2.16%	25,418,914
みずほ銀行	1.54%	2.16%	25,425,869
北おおさか信用金庫	1.54%	2.20%	25,426,914
枚方信用金庫	1.54%	2.20%	25,426,914
近畿大阪銀行	1.59%	2.16%	25,592,554
阿波銀行	1.59%	2.16%	25,592,554
徳島銀行	1.59%	2.16%	25,592,554
きのくに信用金庫	1.64%	2.10%	25,755,047
りそな銀行	1.64%	2.16%	25,767,047
池田泉州銀行	1.64%	2.16%	25,767,047
四国銀行	1.64%	2.16%	25,767,047
京都信用金庫	1.64%	2.16%	25,767,047
静岡銀行	1.69%	1.62%	25,834,154
愛媛銀行	1.69%	2.10%	25,930,154
大阪信用金庫	1.69%	2.10%	25,930,154
大阪シティ信用金庫	1.79%	2.10%	26,282,677
協同住宅ローン	1.79%	2.16%	26,294,677
関西アーバン銀行	1.89%	2.16%	26,650,143
京都銀行	1.91%	2.16%	26,721,492

平均融資金利	平均融資手数料
1.58%	1.86%



## 3.28 兵庫

借入金 2,000 万円 元利均等返済 30 年返済の場合

(2015 年 04 月 02 日現在)

金融機関名	融資金利 (優遇なし)	融資手数料 (融資額×)	総支払額 (単位:円)
トヨタファイナンス	1.54%	0.00%	24,986,914
楽天銀行	1.54%	0.76%	25,138,114
ファミリーライフサービス	1.54%	1.00%	25,186,914
楽天銀行	1.54%	1.08%	25,202,914
姫路信用金庫	1.54%	1.08%	25,202,914
播州信用金庫	1.54%	1.08%	25,202,914
兵庫信用金庫	1.54%	1.08%	25,202,914
但陽信用金庫	1.54%	1.08%	25,202,914
近畿産業信用組合	1.54%	1.08%	25,202,914
財形住宅金融	1.54%	1.08%	25,202,914
一条住宅ローン	1.54%	1.30%	25,246,114
楽天銀行	1.54%	1.40%	25,267,714
ミサワファイナンスサービス株式会社	1.54%	1.51%	25,289,314
日本住宅ローン	1.54%	1.53%	25,293,634
トヨタファイナンス	1.54%	1.53%	25,293,634
三井住友海上火災保険	1.54%	1.54%	25,295,314
スルガ銀行	1.54%	2.16%	25,310,914
三井住友海上火災保険	1.59%	0.77%	25,314,754
大正銀行	1.54%	1.80%	25,346,914
紀陽銀行	1.54%	1.84%	25,354,114
イオン住宅ローンサービス株式会社	1.54%	1.84%	25,354,114
日本モーゲージサービス	1.54%	2.10%	25,406,914
但馬銀行	1.54%	2.16%	25,418,914
中国銀行	1.54%	2.16%	25,418,914
みなと銀行	1.54%	2.16%	25,418,914
トマト銀行	1.54%	2.16%	25,418,914
京都北都信用金庫	1.54%	2.16%	25,418,914
神戸信用金庫	1.54%	2.16%	25,418,914
尼崎信用金庫	1.54%	2.16%	25,418,914
日新信用金庫	1.54%	2.16%	25,418,914
淡路信用金庫	1.54%	2.16%	25,418,914
但馬信用金庫	1.54%	2.16%	25,418,914
西兵庫信用金庫	1.54%	2.16%	25,418,914
中兵庫信用金庫	1.54%	2.16%	25,418,914
兵庫県信用農業協同組合連合会	1.54%	2.16%	25,418,914
あいおいニッセイ同和損害保険	1.54%	2.16%	25,418,914
株式会社東京クレジットサービス	1.54%	2.16%	25,418,914
SBIモーゲージ	1.54%	2.16%	25,418,914
全宅住宅ローン	1.54%	2.16%	25,418,914
ジェイ・モーゲージバンク	1.54%	2.16%	25,418,914
オリックス	1.54%	2.16%	25,418,914
シャープファイナンス	1.54%	2.16%	25,418,914
株式会社LIXILホームファイナンス	1.54%	2.16%	25,418,914
クレディセゾン	1.54%	2.16%	25,418,914
みずほ銀行	1.54%	2.16%	25,425,869
近畿大阪銀行	1.59%	2.16%	25,592,554
阿波銀行	1.59%	2.16%	25,592,554
徳島銀行	1.59%	2.16%	25,592,554
りそな銀行	1.64%	2.16%	25,767,047
池田泉州銀行	1.64%	2.16%	25,767,047
四国銀行	1.64%	2.16%	25,767,047
協同住宅ローン	1.79%	2.16%	26,294,677
関西アーバン銀行	1.89%	2.16%	26,650,143
京都銀行	1.91%	2.16%	26,721,492

平均融資金利	平均融資手数料
1.57%	1.81%

## 3.29 奈良

借入金 2,000 万円 元利均等返済 30 年返済の場合

(2015 年 04 月 02 日現在)

金融機関名	融資金利 (優遇なし)	融資手数料 (融資額×)	総支払額 (単位:円)
トヨタファイナンス	1.54%	0.00%	24,986,914
楽天銀行	1.54%	0.76%	25,138,114
ファミリーライフサービス	1.54%	1.00%	25,186,914
楽天銀行	1.54%	1.08%	25,202,914
近畿産業信用組合	1.54%	1.08%	25,202,914
財形住宅金融	1.54%	1.08%	25,202,914
一条住宅ローン	1.54%	1.30%	25,246,114
楽天銀行	1.54%	1.40%	25,267,714
ミサワフィナンシャルサービス株式会社	1.54%	1.51%	25,289,314
日本住宅ローン	1.54%	1.53%	25,293,634
トヨタファイナンス	1.54%	1.53%	25,293,634
三井住友海上火災保険	1.54%	1.54%	25,295,314
スルガ銀行	1.54%	2.16%	25,310,914
三井住友海上火災保険	1.59%	0.77%	25,314,754
南都銀行	1.54%	1.84%	25,354,114
紀陽銀行	1.54%	1.84%	25,354,114
中京銀行	1.54%	1.84%	25,354,114
イオン住宅ローンサービス株式会社	1.54%	1.84%	25,354,114
第三銀行	1.54%	1.84%	25,354,914
日本モーゲージサービス	1.54%	2.10%	25,406,914
あいおいニッセイ同和損害保険	1.54%	2.16%	25,418,914
株式会社東京クレジットサービス	1.54%	2.16%	25,418,914
SBIモーゲージ	1.54%	2.16%	25,418,914
全宅住宅ローン	1.54%	2.16%	25,418,914
ジェイ・モーゲージバンク	1.54%	2.16%	25,418,914
オリックス	1.54%	2.16%	25,418,914
シャープファイナンス	1.54%	2.16%	25,418,914
株式会社LIXILホームファイナンス	1.54%	2.16%	25,418,914
クレディセゾン	1.54%	2.16%	25,418,914
みずほ銀行	1.54%	2.16%	25,425,869
近畿大阪銀行	1.59%	2.16%	25,592,554
りそな銀行	1.64%	2.16%	25,767,047
協同住宅ローン	1.79%	2.16%	26,294,677
関西アーバン銀行	1.89%	2.16%	26,650,143
京都銀行	1.91%	2.16%	26,721,492

平均融資金利	平均融資手数料
1.57%	1.73%

### 3.30 和歌山

借入金 2,000 万円 元利均等返済 30 年返済の場合

(2015 年 04 月 02 日現在)

金融機関名	融資金利 (優遇なし)	融資手数料 (融資額×)	総支払額 (単位:円)
トヨタファイナンス	1.54%	0.00%	24,986,914
楽天銀行	1.54%	0.76%	25,138,114
ファミリーライフサービス	1.54%	1.00%	25,186,914
楽天銀行	1.54%	1.08%	25,202,914
近畿産業信用組合	1.54%	1.08%	25,202,914
財形住宅金融	1.54%	1.08%	25,202,914
一条住宅ローン	1.54%	1.30%	25,246,114
楽天銀行	1.54%	1.40%	25,267,714
ミサワフィナンシャルサービス株式会社	1.54%	1.51%	25,289,314
日本住宅ローン	1.54%	1.53%	25,293,634
トヨタファイナンス	1.54%	1.53%	25,293,634
三井住友海上火災保険	1.54%	1.54%	25,295,314
スルガ銀行	1.54%	2.16%	25,310,914
三井住友海上火災保険	1.59%	0.77%	25,314,754
南都銀行	1.54%	1.84%	25,354,114
紀陽銀行	1.54%	1.84%	25,354,114
イオン住宅ローンサービス株式会社	1.54%	1.84%	25,354,114
第三銀行	1.54%	1.84%	25,354,914
日本モーゲージサービス	1.54%	2.10%	25,406,914
百五銀行	1.54%	2.16%	25,418,914
あいおいニッセイ同和損害保険	1.54%	2.16%	25,418,914
株式会社東京クレジットサービス	1.54%	2.16%	25,418,914
SBIモーゲージ	1.54%	2.16%	25,418,914
全宅住宅ローン	1.54%	2.16%	25,418,914
ジェイ・モーゲージバンク	1.54%	2.16%	25,418,914
オリックス	1.54%	2.16%	25,418,914
シャープファイナンス	1.54%	2.16%	25,418,914
株式会社LIXILホームファイナンス	1.54%	2.16%	25,418,914
クレディセゾン	1.54%	2.16%	25,418,914
みずほ銀行	1.54%	2.16%	25,425,869
きのくに信用金庫	1.64%	2.10%	25,755,047
りそな銀行	1.64%	2.16%	25,767,047
協同住宅ローン	1.79%	2.16%	26,294,677
関西アーバン銀行	1.89%	2.16%	26,650,143

平均融資金利	平均融資手数料
1.57%	1.72%

### 3.31 鳥取

借入金 2,000 万円 元利均等返済 30 年返済の場合

(2015 年 04 月 02 日現在)

金融機関名	融資金利 (優遇なし)	融資手数料 (融資額×)	総支払額 (単位:円)
楽天銀行	1.54%	0.76%	25,138,114
ファミリーライフサービス	1.54%	1.00%	25,186,914
楽天銀行	1.54%	1.08%	25,202,914
財形住宅金融	1.54%	1.08%	25,202,914
楽天銀行	1.54%	1.40%	25,267,714
ミサワフィナンシャルサービス株式会社	1.54%	1.51%	25,289,314
日本住宅ローン	1.54%	1.53%	25,293,634
イオン住宅ローンサービス株式会社	1.54%	1.84%	25,354,114
日本モーゲージサービス	1.54%	2.10%	25,406,914
鳥取銀行	1.54%	2.16%	25,418,914
中国銀行	1.54%	2.16%	25,418,914
あいおいニッセイ同和損害保険	1.54%	2.16%	25,418,914
株式会社東京クレジットサービス	1.54%	2.16%	25,418,914
SBIモーゲージ	1.54%	2.16%	25,418,914
全宅住宅ローン	1.54%	2.16%	25,418,914
ジェイ・モーゲージバンク	1.54%	2.16%	25,418,914
オリックス	1.54%	2.16%	25,418,914
シャープファイナンス	1.54%	2.16%	25,418,914
株式会社LIXILホームファイナンス	1.54%	2.16%	25,418,914
クレディセゾン	1.54%	2.16%	25,418,914
みずほ銀行	1.54%	2.16%	25,425,869
中国労働金庫	1.59%	2.16%	25,592,554
しまね信用金庫	1.59%	2.16%	25,603,000

平均融資金利	平均融資手数料
1.54%	1.85%

## 3.32 島根

借入金 2,000 万円 元利均等返済 30 年返済の場合

(2015 年 04 月 02 日現在)

金融機関名	融資金利 (優遇なし)	融資手数料 (融資額×)	総支払額 (単位:円)
楽天銀行	1.54%	0.76%	25,138,114
ファミリーライフサービス	1.54%	1.00%	25,186,914
楽天銀行	1.54%	1.08%	25,202,914
財形住宅金融	1.54%	1.08%	25,202,914
楽天銀行	1.54%	1.40%	25,267,714
ミサワフィナンシャルサービス株式会社	1.54%	1.51%	25,289,314
日本住宅ローン	1.54%	1.53%	25,293,634
イオン住宅ローンサービス株式会社	1.54%	1.84%	25,354,114
日本モーゲージサービス	1.54%	2.10%	25,406,914
鳥取銀行	1.54%	2.16%	25,418,914
あいおいニッセイ同和損害保険	1.54%	2.16%	25,418,914
株式会社東京クレジットサービス	1.54%	2.16%	25,418,914
SBIモーゲージ	1.54%	2.16%	25,418,914
全宅住宅ローン	1.54%	2.16%	25,418,914
ジェイ・モーゲージバンク	1.54%	2.16%	25,418,914
オリックス	1.54%	2.16%	25,418,914
シャープファイナンス	1.54%	2.16%	25,418,914
株式会社LIXILホームファイナンス	1.54%	2.16%	25,418,914
クレディセゾン	1.54%	2.16%	25,418,914
みずほ銀行	1.54%	2.16%	25,425,869
山口銀行	1.59%	2.16%	25,592,554
中国労働金庫	1.59%	2.16%	25,592,554
しまね信用金庫	1.59%	2.16%	25,603,000
西中国信用金庫	1.64%	2.16%	25,767,047

平均融資金利	平均融資手数料
1.55%	1.86%

## 3.33 岡山

借入金 2,000 万円 元利均等返済 30 年返済の場合

(2015 年 04 月 02 日現在)

金融機関名	融資金利 (優遇なし)	融資手数料 (融資額×)	総支払額 (単位:円)
トヨタファイナンス	1.54%	0.00%	24,986,914
楽天銀行	1.54%	0.76%	25,138,114
ファミリーライフサービス	1.54%	1.00%	25,186,914
楽天銀行	1.54%	1.08%	25,202,914
財形住宅金融	1.54%	1.08%	25,202,914
楽天銀行	1.54%	1.40%	25,267,714
百十四銀行	1.54%	1.51%	25,289,314
ミサワフィナンシャルサービス株式会社	1.54%	1.51%	25,289,314
日本住宅ローン	1.54%	1.53%	25,293,634
トヨタファイナンス	1.54%	1.53%	25,293,634
スルガ銀行	1.54%	2.16%	25,310,914
イオン住宅ローンサービス株式会社	1.54%	1.84%	25,354,114
おかやま信用金庫	1.59%	1.08%	25,376,554
日本モーゲージサービス	1.54%	2.10%	25,406,914
鳥取銀行	1.54%	2.16%	25,418,914
中国銀行	1.54%	2.16%	25,418,914
広島銀行	1.54%	2.16%	25,418,914
トマト銀行	1.54%	2.16%	25,418,914
香川銀行	1.54%	2.16%	25,418,914
あいおいニッセイ同和損害保険	1.54%	2.16%	25,418,914
株式会社東京クレジットサービス	1.54%	2.16%	25,418,914
SBIモーゲージ	1.54%	2.16%	25,418,914
全宅住宅ローン	1.54%	2.16%	25,418,914
ジェイ・モーゲージバンク	1.54%	2.16%	25,418,914
オリックス	1.54%	2.16%	25,418,914
シャープファイナンス	1.54%	2.16%	25,418,914
株式会社LIXILホームファイナンス	1.54%	2.16%	25,418,914
クレディセゾン	1.54%	2.16%	25,418,914
みずほ銀行	1.54%	2.16%	25,425,869
阿波銀行	1.59%	2.16%	25,592,554
もみじ銀行	1.59%	2.16%	25,592,554
中国労働金庫	1.59%	2.16%	25,592,554
四国銀行	1.64%	2.16%	25,767,047

平均融資金利	平均融資手数料
1.55%	1.81%

## 3.34 広島

借入金 2,000 万円 元利均等返済 30 年返済の場合

(2015 年 04 月 02 日現在)

金融機関名	融資金利 (優遇なし)	融資手数料 (融資額×)	総支払額 (単位:円)
トヨタファイナンス	1.54%	0.00%	24,986,914
楽天銀行	1.54%	0.76%	25,138,114
ファミリーライフサービス	1.54%	1.00%	25,186,914
楽天銀行	1.54%	1.08%	25,202,914
財形住宅金融	1.54%	1.08%	25,202,914
楽天銀行	1.54%	1.40%	25,267,714
ミサワフィナンシャルサービス株式会社	1.54%	1.51%	25,289,314
日本住宅ローン	1.54%	1.53%	25,293,634
トヨタファイナンス	1.54%	1.53%	25,293,634
スルガ銀行	1.54%	2.16%	25,310,914
イオン住宅ローンサービス株式会社	1.54%	1.84%	25,354,114
愛媛銀行	1.54%	2.10%	25,406,914
広島県信用組合	1.54%	2.10%	25,406,914
日本モーゲージサービス	1.54%	2.10%	25,406,914
鳥取銀行	1.54%	2.16%	25,418,914
中国銀行	1.54%	2.16%	25,418,914
広島銀行	1.54%	2.16%	25,418,914
トマト銀行	1.54%	2.16%	25,418,914
香川銀行	1.54%	2.16%	25,418,914
広島信用金庫	1.54%	2.16%	25,418,914
あいおいニッセイ同和損害保険	1.54%	2.16%	25,418,914
株式会社東京クレジットサービス	1.54%	2.16%	25,418,914
SBIモーゲージ	1.54%	2.16%	25,418,914
全宅住宅ローン	1.54%	2.16%	25,418,914
ジェイ・モーゲージバンク	1.54%	2.16%	25,418,914
オリックス	1.54%	2.16%	25,418,914
シャープファイナンス	1.54%	2.16%	25,418,914
株式会社LIXILホームファイナンス	1.54%	2.16%	25,418,914
クレディセゾン	1.54%	2.16%	25,418,914
みずほ銀行	1.54%	2.16%	25,425,869
山口銀行	1.59%	2.16%	25,592,554
もみじ銀行	1.59%	2.16%	25,592,554
広島市信用組合	1.59%	2.16%	25,592,554
中国労働金庫	1.59%	2.16%	25,592,554
広島県信用農業協同組合連合会	1.59%	2.16%	25,592,554
りそな銀行	1.64%	2.16%	25,767,047
四国銀行	1.64%	2.16%	25,767,047
愛媛銀行	1.69%	2.10%	25,930,154
西京銀行	1.79%	0.54%	25,970,677

平均融資金利	平均融資手数料
1.56%	1.86%

## 3.35 山口

借入金 2,000 万円 元利均等返済 30 年返済の場合

(2015 年 04 月 02 日現在)

金融機関名	融資金利 (優遇なし)	融資手数料 (融資額×)	総支払額 (単位:円)
トヨタファイナンス	1.54%	0.00%	24,986,914
楽天銀行	1.54%	0.76%	25,138,114
ファミリーライフサービス	1.54%	1.00%	25,186,914
楽天銀行	1.54%	1.08%	25,202,914
財形住宅金融	1.54%	1.08%	25,202,914
一条住宅ローン	1.54%	1.30%	25,246,114
楽天銀行	1.54%	1.40%	25,267,714
ミサワフィナンシャルサービス株式会社	1.54%	1.51%	25,289,314
日本住宅ローン	1.54%	1.53%	25,293,634
トヨタファイナンス	1.54%	1.53%	25,293,634
スルガ銀行	1.54%	2.16%	25,310,914
イオン住宅ローンサービス株式会社	1.54%	1.84%	25,354,114
日本モーゲージサービス	1.54%	2.10%	25,406,914
広島銀行	1.54%	2.16%	25,418,914
あいおいニッセイ同和損害保険	1.54%	2.16%	25,418,914
株式会社東京クレジットサービス	1.54%	2.16%	25,418,914
SBIモーゲージ	1.54%	2.16%	25,418,914
全宅住宅ローン	1.54%	2.16%	25,418,914
ジェイ・モーゲージバンク	1.54%	2.16%	25,418,914
オリックス	1.54%	2.16%	25,418,914
シャープファイナンス	1.54%	2.16%	25,418,914
株式会社LIXILホームファイナンス	1.54%	2.16%	25,418,914
クレディセゾン	1.54%	2.16%	25,418,914
みずほ銀行	1.54%	2.16%	25,425,869
山口銀行	1.59%	2.16%	25,592,554
北九州銀行	1.59%	2.16%	25,592,554
もみじ銀行	1.59%	2.16%	25,592,554
中国労働金庫	1.59%	2.16%	25,592,554
西中国信用金庫	1.64%	2.16%	25,767,047
福岡銀行	1.69%	2.16%	25,942,154
親和銀行	1.69%	2.16%	25,942,154
西京銀行	1.79%	0.54%	25,970,677

平均融資金利	平均融資手数料
1.57%	1.77%



## 3.36 徳島

借入金 2,000 万円 元利均等返済 30 年返済の場合

(2015 年 04 月 02 日現在)

金融機関名	融資金利 (優遇なし)	融資手数料 (融資額×)	総支払額 (単位:円)
楽天銀行	1.54%	0.76%	25,138,114
ファミリーライフサービス	1.54%	1.00%	25,186,914
楽天銀行	1.54%	1.08%	25,202,914
財形住宅金融	1.54%	1.08%	25,202,914
一条住宅ローン	1.54%	1.30%	25,246,114
楽天銀行	1.54%	1.40%	25,267,714
百十四銀行	1.54%	1.51%	25,289,314
ミサワフィナンシャルサービス株式会社	1.54%	1.51%	25,289,314
日本住宅ローン	1.54%	1.53%	25,293,634
イオン住宅ローンサービス株式会社	1.54%	1.84%	25,354,114
愛媛銀行	1.54%	2.10%	25,406,914
日本モーゲージサービス	1.54%	2.10%	25,406,914
香川銀行	1.54%	2.16%	25,418,914
あいおいニッセイ同和損害保険	1.54%	2.16%	25,418,914
株式会社東京クレジットサービス	1.54%	2.16%	25,418,914
SBIモーゲージ	1.54%	2.16%	25,418,914
全宅住宅ローン	1.54%	2.16%	25,418,914
ジェイ・モーゲージバンク	1.54%	2.16%	25,418,914
オリックス	1.54%	2.16%	25,418,914
シャープファイナンス	1.54%	2.16%	25,418,914
株式会社LIXILホームファイナンス	1.54%	2.16%	25,418,914
クレディセゾン	1.54%	2.16%	25,418,914
みずほ銀行	1.54%	2.16%	25,425,869
阿波銀行	1.59%	2.16%	25,592,554
徳島銀行	1.59%	2.16%	25,592,554
四国銀行	1.64%	2.16%	25,767,047
四国労働金庫	1.64%	2.16%	25,767,047
愛媛銀行	1.69%	2.10%	25,930,154

平均融資金利	平均融資手数料
1.56%	1.85%

## 3.37 香川

借入金 2,000 万円 元利均等返済 30 年返済の場合

(2015 年 04 月 02 日現在)

金融機関名	融資金利 (優遇なし)	融資手数料 (融資額×)	総支払額 (単位:円)
楽天銀行	1.54%	0.76%	25,138,114
ファミリーライフサービス	1.54%	1.00%	25,186,914
楽天銀行	1.54%	1.08%	25,202,914
財形住宅金融	1.54%	1.08%	25,202,914
一条住宅ローン	1.54%	1.30%	25,246,114
楽天銀行	1.54%	1.40%	25,267,714
百十四銀行	1.54%	1.51%	25,289,314
ミサワフィナンシャルサービス株式会社	1.54%	1.51%	25,289,314
日本住宅ローン	1.54%	1.53%	25,293,634
スルガ銀行	1.54%	2.16%	25,310,914
イオン住宅ローンサービス株式会社	1.54%	1.84%	25,354,114
愛媛銀行	1.54%	2.10%	25,406,914
日本モーゲージサービス	1.54%	2.10%	25,406,914
中国銀行	1.54%	2.16%	25,418,914
香川銀行	1.54%	2.16%	25,418,914
高松信用金庫	1.54%	2.16%	25,418,914
あいおいニッセイ同和損害保険	1.54%	2.16%	25,418,914
株式会社東京クレジットサービス	1.54%	2.16%	25,418,914
SBIモーゲージ	1.54%	2.16%	25,418,914
全宅住宅ローン	1.54%	2.16%	25,418,914
ジェイ・モーゲージバンク	1.54%	2.16%	25,418,914
オリックス	1.54%	2.16%	25,418,914
シャープファイナンス	1.54%	2.16%	25,418,914
株式会社LIXILホームファイナンス	1.54%	2.16%	25,418,914
クレディセゾン	1.54%	2.16%	25,418,914
みずほ銀行	1.54%	2.16%	25,425,869
阿波銀行	1.59%	2.16%	25,592,554
徳島銀行	1.59%	2.16%	25,592,554
四国銀行	1.64%	2.16%	25,767,047
四国労働金庫	1.64%	2.16%	25,767,047
愛媛銀行	1.69%	2.10%	25,930,154

平均融資金利	平均融資手数料
1.55%	1.88%

### 3.38 愛媛

借入金 2,000 万円 元利均等返済 30 年返済の場合

(2015 年 04 月 02 日現在)

金融機関名	融資金利 (優遇なし)	融資手数料 (融資額×)	総支払額 (単位:円)
楽天銀行	1.54%	0.76%	25,138,114
ファミリーライフサービス	1.54%	1.00%	25,186,914
楽天銀行	1.54%	1.08%	25,202,914
財形住宅金融	1.54%	1.08%	25,202,914
一条住宅ローン	1.54%	1.30%	25,246,114
楽天銀行	1.54%	1.40%	25,267,714
百十四銀行	1.54%	1.51%	25,289,314
ミサワフィナンシャルサービス株式会社	1.54%	1.51%	25,289,314
日本住宅ローン	1.54%	1.53%	25,293,634
スルガ銀行	1.54%	2.16%	25,310,914
イオン住宅ローンサービス株式会社	1.54%	1.84%	25,354,114
愛媛銀行	1.54%	2.10%	25,406,914
日本モーゲージサービス	1.54%	2.10%	25,406,914
中国銀行	1.54%	2.16%	25,418,914
広島銀行	1.54%	2.16%	25,418,914
香川銀行	1.54%	2.16%	25,418,914
あいおいニッセイ同和損害保険	1.54%	2.16%	25,418,914
株式会社東京クレジットサービス	1.54%	2.16%	25,418,914
SBIモーゲージ	1.54%	2.16%	25,418,914
全宅住宅ローン	1.54%	2.16%	25,418,914
ジェイ・モーゲージバンク	1.54%	2.16%	25,418,914
オリックス	1.54%	2.16%	25,418,914
シャープファイナンス	1.54%	2.16%	25,418,914
株式会社LIXILホームファイナンス	1.54%	2.16%	25,418,914
クレディセゾン	1.54%	2.16%	25,418,914
みずほ銀行	1.54%	2.16%	25,425,869
山口銀行	1.59%	2.16%	25,592,554
阿波銀行	1.59%	2.16%	25,592,554
徳島銀行	1.59%	2.16%	25,592,554
四国銀行	1.64%	2.16%	25,767,047
四国労働金庫	1.64%	2.16%	25,767,047
愛媛銀行	1.69%	2.10%	25,930,154
愛媛信用金庫	1.69%	2.16%	25,942,154

平均融資金利	平均融資手数料
1.56%	1.89%

### 3.39 高知

借入金 2,000 万円 元利均等返済 30 年返済の場合

(2015 年 04 月 02 日現在)

金融機関名	融資金利 (優遇なし)	融資手数料 (融資額×)	総支払額 (単位:円)
楽天銀行	1.54%	0.76%	25,138,114
ファミリーライフサービス	1.54%	1.00%	25,186,914
楽天銀行	1.54%	1.08%	25,202,914
財形住宅金融	1.54%	1.08%	25,202,914
楽天銀行	1.54%	1.40%	25,267,714
百十四銀行	1.54%	1.51%	25,289,314
ミサワフィナンシャルサービス株式会社	1.54%	1.51%	25,289,314
日本住宅ローン	1.54%	1.53%	25,293,634
イオン住宅ローンサービス株式会社	1.54%	1.84%	25,354,114
愛媛銀行	1.54%	2.10%	25,406,914
日本モーゲージサービス	1.54%	2.10%	25,406,914
香川銀行	1.54%	2.16%	25,418,914
あいおいニッセイ同和損害保険	1.54%	2.16%	25,418,914
株式会社東京クレジットサービス	1.54%	2.16%	25,418,914
SBIモーゲージ	1.54%	2.16%	25,418,914
全宅住宅ローン	1.54%	2.16%	25,418,914
ジェイ・モーゲージバンク	1.54%	2.16%	25,418,914
オリックス	1.54%	2.16%	25,418,914
シャープファイナンス	1.54%	2.16%	25,418,914
株式会社LIXILホームファイナンス	1.54%	2.16%	25,418,914
クレディセゾン	1.54%	2.16%	25,418,914
みずほ銀行	1.54%	2.16%	25,425,869
阿波銀行	1.59%	2.16%	25,592,554
徳島銀行	1.59%	2.16%	25,592,554
四国銀行	1.64%	2.16%	25,767,047
四国労働金庫	1.64%	2.16%	25,767,047
愛媛銀行	1.69%	2.10%	25,930,154

平均融資金利	平均融資手数料
1.56%	1.87%

## 3.40 福岡

借入金 2,000 万円 元利均等返済 30 年返済の場合

(2015 年 04 月 02 日現在)

金融機関名	融資金利 (優遇なし)	融資手数料 (融資額×)	総支払額 (単位:円)
トヨタファイナンス	1.54%	0.00%	24,986,914
楽天銀行	1.54%	0.76%	25,138,114
ファミリーライフサービス	1.54%	1.00%	25,186,914
楽天銀行	1.54%	1.08%	25,202,914
財形住宅金融	1.54%	1.08%	25,202,914
一条住宅ローン	1.54%	1.30%	25,246,114
楽天銀行	1.54%	1.40%	25,267,714
筑邦銀行	1.54%	1.50%	25,286,914
西日本シティ銀行	1.54%	1.50%	25,286,914
豊和銀行	1.54%	1.50%	25,286,914
宮崎太陽銀行	1.54%	1.50%	25,286,914
ミサワフィナンシャルサービス株式会社	1.54%	1.51%	25,289,314
日本住宅ローン	1.54%	1.53%	25,293,634
トヨタファイナンス	1.54%	1.53%	25,293,634
佐賀銀行	1.54%	1.54%	25,294,914
佐賀共栄銀行	1.54%	1.54%	25,294,914
スルガ銀行	1.54%	2.16%	25,310,914
イオン住宅ローンサービス株式会社	1.54%	1.84%	25,354,114
大分みらい信用金庫	1.54%	1.90%	25,366,914
日本モーゲージサービス	1.54%	2.10%	25,406,914
あいおいニッセイ同和損害保険	1.54%	2.16%	25,418,914
株式会社東京クレジットサービス	1.54%	2.16%	25,418,914
SBIモーゲージ	1.54%	2.16%	25,418,914
全宅住宅ローン	1.54%	2.16%	25,418,914
ジェイ・モーゲージバンク	1.54%	2.16%	25,418,914
オリックス	1.54%	2.16%	25,418,914
シャープファイナンス	1.54%	2.16%	25,418,914
株式会社LIXILホームファイナンス	1.54%	2.16%	25,418,914
クレディセゾン	1.54%	2.16%	25,418,914
みずほ銀行	1.54%	2.16%	25,425,869
北九州銀行	1.59%	2.16%	25,592,554
もみじ銀行	1.59%	2.16%	25,592,554
飯塚信用金庫	1.59%	2.16%	25,592,554
大川信用金庫	1.59%	2.16%	25,592,554
遠賀信用金庫	1.65%	1.60%	25,690,036
りそな銀行	1.64%	2.16%	25,767,047
福岡ひびき信用金庫	1.64%	2.16%	25,767,047
福岡銀行	1.69%	2.16%	25,942,154
十八銀行	1.69%	2.16%	25,942,154
親和銀行	1.69%	2.16%	25,942,154
福岡県信用農業協同組合連合会	1.69%	2.16%	25,942,154
西京銀行	1.79%	0.54%	25,970,677

平均融資金利	平均融資手数料
1.57%	1.75%

### 3.41 佐賀

借入金 2,000 万円 元利均等返済 30 年返済の場合

(2015 年 04 月 02 日現在)

金融機関名	融資金利 (優遇なし)	融資手数料 (融資額×)	総支払額 (単位:円)
トヨタファイナンス	1.54%	0.00%	24,986,914
楽天銀行	1.54%	0.76%	25,138,114
ファミリーライフサービス	1.54%	1.00%	25,186,914
楽天銀行	1.54%	1.08%	25,202,914
財形住宅金融	1.54%	1.08%	25,202,914
一条住宅ローン	1.54%	1.30%	25,246,114
楽天銀行	1.54%	1.40%	25,267,714
筑邦銀行	1.54%	1.50%	25,286,914
ミサワフィナンシャルサービス株式会社	1.54%	1.51%	25,289,314
日本住宅ローン	1.54%	1.53%	25,293,634
トヨタファイナンス	1.54%	1.53%	25,293,634
佐賀銀行	1.54%	1.54%	25,294,914
佐賀共栄銀行	1.54%	1.54%	25,294,914
伊万里信用金庫	1.54%	1.54%	25,294,914
佐賀県信用農業協同組合連合会	1.54%	1.55%	25,296,914
イオン住宅ローンサービス株式会社	1.54%	1.84%	25,354,114
日本モーゲージサービス	1.54%	2.10%	25,406,914
九州ひぜん信用金庫	1.54%	2.16%	25,418,914
あいおいニッセイ同和損害保険	1.54%	2.16%	25,418,914
株式会社東京クレジットサービス	1.54%	2.16%	25,418,914
SBIモーゲージ	1.54%	2.16%	25,418,914
全宅住宅ローン	1.54%	2.16%	25,418,914
ジェイ・モーゲージバンク	1.54%	2.16%	25,418,914
オリックス	1.54%	2.16%	25,418,914
シャープファイナンス	1.54%	2.16%	25,418,914
株式会社LIXILホームファイナンス	1.54%	2.16%	25,418,914
クレディセゾン	1.54%	2.16%	25,418,914
みずほ銀行	1.54%	2.16%	25,425,869
大川信用金庫	1.59%	2.16%	25,592,554
福岡銀行	1.69%	2.16%	25,942,154
親和銀行	1.69%	2.16%	25,942,154

平均融資金利	平均融資手数料
1.55%	1.71%

## 3.42 長崎

借入金 2,000 万円 元利均等返済 30 年返済の場合

(2015 年 04 月 02 日現在)

金融機関名	融資金利 (優遇なし)	融資手数料 (融資額×)	総支払額 (単位:円)
楽天銀行	1.54%	0.76%	25,138,114
ファミリーライフサービス	1.54%	1.00%	25,186,914
楽天銀行	1.54%	1.08%	25,202,914
近畿産業信用組合	1.54%	1.08%	25,202,914
財形住宅金融	1.54%	1.08%	25,202,914
一条住宅ローン	1.54%	1.30%	25,246,114
楽天銀行	1.54%	1.40%	25,267,714
ミサワフィナンシャルサービス株式会社	1.54%	1.51%	25,289,314
日本住宅ローン	1.54%	1.53%	25,293,634
佐賀銀行	1.54%	1.54%	25,294,914
佐賀共栄銀行	1.54%	1.54%	25,294,914
伊万里信用金庫	1.54%	1.54%	25,294,914
たちばな信用金庫	1.54%	1.60%	25,306,914
イオン住宅ローンサービス株式会社	1.54%	1.84%	25,354,114
日本モーゲージサービス	1.54%	2.10%	25,406,914
九州ひぜん信用金庫	1.54%	2.16%	25,418,914
あいおいニッセイ同和損害保険	1.54%	2.16%	25,418,914
株式会社東京クレジットサービス	1.54%	2.16%	25,418,914
SBIモーゲージ	1.54%	2.16%	25,418,914
全宅住宅ローン	1.54%	2.16%	25,418,914
ジェイ・モーゲージバンク	1.54%	2.16%	25,418,914
オリックス	1.54%	2.16%	25,418,914
シャープファイナンス	1.54%	2.16%	25,418,914
株式会社LIXILホームファイナンス	1.54%	2.16%	25,418,914
クレディセゾン	1.54%	2.16%	25,418,914
みずほ銀行	1.54%	2.16%	25,425,869
北九州銀行	1.59%	2.16%	25,592,554
長崎三菱信用組合	1.64%	2.16%	25,767,047
福岡銀行	1.69%	2.16%	25,942,154
十八銀行	1.69%	2.16%	25,942,154
親和銀行	1.69%	2.16%	25,942,154

平均融資金利	平均融資手数料
1.56%	1.79%

### 3.43 熊本

借入金 2,000 万円 元利均等返済 30 年返済の場合

(2015 年 04 月 02 日現在)

金融機関名	融資金利 (優遇なし)	融資手数料 (融資額×)	総支払額 (単位:円)
トヨタファイナンス	1.54%	0.00%	24,986,914
楽天銀行	1.54%	0.76%	25,138,114
ファミリーライフサービス	1.54%	1.00%	25,186,914
楽天銀行	1.54%	1.08%	25,202,914
財形住宅金融	1.54%	1.08%	25,202,914
楽天銀行	1.54%	1.40%	25,267,714
豊和銀行	1.54%	1.50%	25,286,914
南日本銀行	1.54%	1.50%	25,286,914
ミサワフィナンシャルサービス株式会社	1.54%	1.51%	25,289,314
日本住宅ローン	1.54%	1.53%	25,293,634
トヨタファイナンス	1.54%	1.53%	25,293,634
スルガ銀行	1.54%	2.16%	25,310,914
肥後銀行	1.54%	1.62%	25,310,914
イオン住宅ローンサービス株式会社	1.54%	1.84%	25,354,114
日本モーゲージサービス	1.54%	2.10%	25,406,914
あいおいニッセイ同和損害保険	1.54%	2.16%	25,418,914
株式会社東京クレジットサービス	1.54%	2.16%	25,418,914
SBIモーゲージ	1.54%	2.16%	25,418,914
全宅住宅ローン	1.54%	2.16%	25,418,914
ジェイ・モーゲージバンク	1.54%	2.16%	25,418,914
オリックス	1.54%	2.16%	25,418,914
シャープファイナンス	1.54%	2.16%	25,418,914
株式会社LIXILホームファイナンス	1.54%	2.16%	25,418,914
クレディセゾン	1.54%	2.16%	25,418,914
みずほ銀行	1.54%	2.16%	25,425,869
北九州銀行	1.59%	2.16%	25,592,554
りそな銀行	1.64%	2.16%	25,767,047
福岡銀行	1.69%	2.16%	25,942,154
親和銀行	1.69%	2.16%	25,942,154
熊本銀行	1.69%	2.16%	25,942,154

平均融資金利	平均融資手数料
1.56%	1.77%



## 3.44 大分

借入金 2,000 万円 元利均等返済 30 年返済の場合

(2015 年 04 月 02 日現在)

金融機関名	融資金利 (優遇なし)	融資手数料 (融資額×)	総支払額 (単位:円)
トヨタファイナンス	1.54%	0.00%	24,986,914
楽天銀行	1.54%	0.76%	25,138,114
ファミリーライフサービス	1.54%	1.00%	25,186,914
楽天銀行	1.54%	1.08%	25,202,914
財形住宅金融	1.54%	1.08%	25,202,914
一条住宅ローン	1.54%	1.30%	25,246,114
楽天銀行	1.54%	1.40%	25,267,714
筑邦銀行	1.54%	1.50%	25,286,914
大分銀行	1.54%	1.50%	25,286,914
豊和銀行	1.54%	1.50%	25,286,914
宮崎太陽銀行	1.54%	1.50%	25,286,914
大分信用金庫	1.54%	1.50%	25,286,914
大分県信用組合	1.54%	1.50%	25,286,914
ミサワフィナンシャルサービス株式会社	1.54%	1.51%	25,289,314
日本住宅ローン	1.54%	1.53%	25,293,634
トヨタファイナンス	1.54%	1.53%	25,293,634
イオン住宅ローンサービス株式会社	1.54%	1.84%	25,354,114
大分みらい信用金庫	1.54%	1.90%	25,366,914
愛媛銀行	1.54%	2.10%	25,406,914
日本モーゲージサービス	1.54%	2.10%	25,406,914
あいおいニッセイ同和損害保険	1.54%	2.16%	25,418,914
株式会社東京クレジットサービス	1.54%	2.16%	25,418,914
SBIモーゲージ	1.54%	2.16%	25,418,914
全宅住宅ローン	1.54%	2.16%	25,418,914
ジェイ・モーゲージバンク	1.54%	2.16%	25,418,914
オリックス	1.54%	2.16%	25,418,914
シャープファイナンス	1.54%	2.16%	25,418,914
株式会社LIXILホームファイナンス	1.54%	2.16%	25,418,914
クレディセゾン	1.54%	2.16%	25,418,914
みずほ銀行	1.54%	2.16%	25,425,869
北九州銀行	1.59%	2.16%	25,592,554
愛媛銀行	1.69%	2.10%	25,930,154
福岡銀行	1.69%	2.16%	25,942,154
親和銀行	1.69%	2.16%	25,942,154

平均融資金利	平均融資手数料
1.55%	1.72%

### 3.45 宮崎

借入金 2,000 万円 元利均等返済 30 年返済の場合

(2015 年 04 月 02 日現在)

金融機関名	融資金利 (優遇なし)	融資手数料 (融資額×)	総支払額 (単位:円)
楽天銀行	1.54%	0.76%	25,138,114
ファミリーライフサービス	1.54%	1.00%	25,186,914
楽天銀行	1.54%	1.08%	25,202,914
財形住宅金融	1.54%	1.08%	25,202,914
一条住宅ローン	1.54%	1.30%	25,246,114
楽天銀行	1.54%	1.40%	25,267,714
宮崎銀行	1.54%	1.50%	25,286,914
鹿児島銀行	1.54%	1.50%	25,286,914
宮崎太陽銀行	1.54%	1.50%	25,286,914
南日本銀行	1.54%	1.50%	25,286,914
ミサワフィナンシャルサービス株式会社	1.54%	1.51%	25,289,314
日本住宅ローン	1.54%	1.53%	25,293,634
イオン住宅ローンサービス株式会社	1.54%	1.84%	25,354,114
日本モーゲージサービス	1.54%	2.10%	25,406,914
あいおいニッセイ同和損害保険	1.54%	2.16%	25,418,914
株式会社東京クレジットサービス	1.54%	2.16%	25,418,914
SBIモーゲージ	1.54%	2.16%	25,418,914
全宅住宅ローン	1.54%	2.16%	25,418,914
ジェイ・モーゲージバンク	1.54%	2.16%	25,418,914
オリックス	1.54%	2.16%	25,418,914
シャープファイナンス	1.54%	2.16%	25,418,914
株式会社LIXILホームファイナンス	1.54%	2.16%	25,418,914
クレディセゾン	1.54%	2.16%	25,418,914
みずほ銀行	1.54%	2.16%	25,425,869
福岡銀行	1.69%	2.16%	25,942,154

平均融資金利	平均融資手数料
1.55%	1.73%

### 3.46 鹿児島

借入金 2,000 万円 元利均等返済 30 年返済の場合

(2015 年 04 月 02 日現在)

金融機関名	融資金利 (優遇なし)	融資手数料 (融資額×)	総支払額 (単位:円)
楽天銀行	1.54%	0.76%	25,138,114
ファミリーライフサービス	1.54%	1.00%	25,186,914
楽天銀行	1.54%	1.08%	25,202,914
財形住宅金融	1.54%	1.08%	25,202,914
一条住宅ローン	1.54%	1.30%	25,246,114
楽天銀行	1.54%	1.40%	25,267,714
宮崎銀行	1.54%	1.50%	25,286,914
鹿児島銀行	1.54%	1.50%	25,286,914
宮崎太陽銀行	1.54%	1.50%	25,286,914
南日本銀行	1.54%	1.50%	25,286,914
鹿児島相互信用金庫	1.54%	1.50%	25,286,914
ミサワフィナンシャルサービス株式会社	1.54%	1.51%	25,289,314
日本住宅ローン	1.54%	1.53%	25,293,634
イオン住宅ローンサービス株式会社	1.54%	1.84%	25,354,114
日本モーゲージサービス	1.54%	2.10%	25,406,914
あいおいニッセイ同和損害保険	1.54%	2.16%	25,418,914
株式会社東京クレジットサービス	1.54%	2.16%	25,418,914
SBIモーゲージ	1.54%	2.16%	25,418,914
全宅住宅ローン	1.54%	2.16%	25,418,914
ジェイ・モーゲージバンク	1.54%	2.16%	25,418,914
オリックス	1.54%	2.16%	25,418,914
シャープファイナンス	1.54%	2.16%	25,418,914
株式会社LIXILホームファイナンス	1.54%	2.16%	25,418,914
クレディセゾン	1.54%	2.16%	25,418,914
みずほ銀行	1.54%	2.16%	25,425,869
福岡銀行	1.69%	2.16%	25,942,154
熊本銀行	1.69%	2.16%	25,942,154

平均融資金利	平均融資手数料
1.55%	1.74%

### 3.47 沖縄

借入金 2,000 万円 元利均等返済 30 年返済の場合

(2015 年 04 月 02 日現在)

金融機関名	融資金利 (優遇なし)	融資手数料 (融資額×)	総支払額 (単位:円)
楽天銀行	1.54%	0.76%	25,138,114
楽天銀行	1.54%	1.08%	25,202,914
財形住宅金融	1.54%	1.08%	25,202,914
楽天銀行	1.54%	1.40%	25,267,714
日本住宅ローン	1.54%	1.53%	25,293,634
日本モーゲージサービス	1.54%	2.10%	25,406,914
琉球銀行	1.54%	2.16%	25,418,914
沖縄銀行	1.54%	2.16%	25,418,914
あいおいニッセイ同和損害保険	1.54%	2.16%	25,418,914
株式会社東京クレジットサービス	1.54%	2.16%	25,418,914
SBIモーゲージ	1.54%	2.16%	25,418,914
全宅住宅ローン	1.54%	2.16%	25,418,914
オリックス	1.54%	2.16%	25,418,914
シャープファイナンス	1.54%	2.16%	25,418,914
株式会社LIXILホームファイナンス	1.54%	2.16%	25,418,914
クレディセゾン	1.54%	2.16%	25,418,914
みずほ銀行	1.54%	2.16%	25,425,869
沖縄海邦銀行	1.69%	2.16%	25,942,154

平均融資金利	平均融資手数料
1.55%	1.88%

## 4. フラット 20 の金利（融資手数料定額型）

## 4.1 北海道

借入金 2,000 万円 元利均等返済 20 年返済の場合

(2015 年 04 月 02 日現在)

金融機関名	融資金利 (優遇なし)	融資手数料 (単位:円)	総支払額 (単位:円)
財形住宅金融	1.41%	21,600	22,985,515
一条住宅ローン	1.44%	0	23,029,831
北陸銀行	1.36%	216,000	23,070,310
ファミリーライフサービス	1.46%	32,400	23,104,047
シャープファイナンス	1.46%	32,400	23,106,257
ミサワフィナンシャルサービス株式会社	1.46%	32,400	23,106,257
遠軽信用金庫	1.46%	43,200	23,117,057
クレディセゾン	1.46%	54,000	23,127,857
ミサワフィナンシャルサービス株式会社	1.46%	54,000	23,127,857
日本住宅ローン	1.47%	32,400	23,128,288
ファミリーライフサービス	1.44%	100,800	23,128,422
株式会社LIXILホームファイナンス	1.46%	108,000	23,181,857
三井住友信託銀行	1.51%	0	23,184,121
あいおいニッセイ同和損害保険	1.46%	118,800	23,192,657
伊達信用金庫	1.51%	32,400	23,216,521
オリックス	1.51%	32,400	23,216,521
イオン住宅ローンサービス株式会社	1.51%	54,000	23,238,121
みずほ銀行	1.54%	32,400	23,278,418
全宅住宅ローン	1.51%	108,000	23,292,121
ハウス・デポ・パートナーズ	1.51%	108,000	23,292,121
留萌信用金庫	1.54%	48,600	23,299,064
札幌信用金庫	1.54%	54,000	23,304,464
株式会社東京クレジットサービス	1.54%	54,000	23,304,464
函館信用金庫	1.56%	42,000	23,336,765
渡島信用金庫	1.56%	43,200	23,337,965
北海道銀行	1.56%	48,600	23,343,365
北洋銀行	1.56%	48,600	23,343,365
苫小牧信用金庫	1.56%	48,600	23,343,365
北空知信用金庫	1.56%	48,600	23,343,365
旭川信用金庫	1.56%	48,600	23,343,365
北星信用金庫	1.56%	48,600	23,343,365
北海道労働金庫	1.56%	48,600	23,343,365
日本モーゲージサービス	1.56%	54,000	23,348,765
日本住宅ローン	1.57%	108,000	23,424,905
帯広信用金庫	1.61%	48,600	23,454,279
釧路信用金庫	1.61%	75,600	23,481,279
りそな銀行	1.63%	54,000	23,504,151
ジェイ・モーゲージバンク	1.61%	108,000	23,513,679
稚内信用金庫	1.66%	32,400	23,549,361
青森銀行	1.66%	54,000	23,570,961
みちのく銀行	1.66%	54,000	23,570,961
ジェイ・モーゲージバンク	1.66%	54,000	23,570,961
秋田銀行	1.76%	54,000	23,794,463
日高信用金庫	1.86%	10,800	23,976,133
空知信用金庫	1.86%	54,000	24,019,333
三井住友銀行	1.89%	32,400	24,065,389

平均融資金利	平均融資手数料
1.56%	56,283

## 4.2 青森

借入金 2,000 万円 元利均等返済 20 年返済の場合

(2015 年 04 月 02 日現在)

金融機関名	融資金利 (優遇なし)	融資手数料 (単位:円)	総支払額 (単位:円)
財形住宅金融	1.41%	21,600	22,985,515
一条住宅ローン	1.44%	0	23,029,831
ファミリーライフサービス	1.46%	32,400	23,104,047
シャープファイナンス	1.46%	32,400	23,106,257
ミサワフィナンシャルサービス株式会社	1.46%	32,400	23,106,257
クレディセゾン	1.46%	54,000	23,127,857
ミサワフィナンシャルサービス株式会社	1.46%	54,000	23,127,857
日本住宅ローン	1.47%	32,400	23,128,288
ファミリーライフサービス	1.44%	100,800	23,128,422
株式会社LIXILホームファイナンス	1.46%	108,000	23,181,857
あいおいニッセイ同和損害保険	1.46%	118,800	23,192,657
東北労働金庫	1.51%	32,400	23,216,521
オリックス	1.51%	32,400	23,216,521
イオン住宅ローンサービス株式会社	1.51%	54,000	23,238,121
みずほ銀行	1.54%	32,400	23,278,418
全宅住宅ローン	1.51%	108,000	23,292,121
ハウス・デポ・パートナーズ	1.51%	108,000	23,292,121
株式会社東京クレジットサービス	1.54%	54,000	23,304,464
日本モーゲージサービス	1.56%	54,000	23,348,765
日本住宅ローン	1.57%	108,000	23,424,905
ジェイ・モーゲージバンク	1.61%	108,000	23,513,679
青森銀行	1.66%	54,000	23,570,961
みちのく銀行	1.66%	54,000	23,570,961
東奥信用金庫	1.66%	54,000	23,570,961
青い森信用金庫	1.66%	54,000	23,570,961
ジェイ・モーゲージバンク	1.66%	54,000	23,570,961
秋田銀行	1.76%	54,000	23,794,463

平均融資金利	平均融資手数料
1.53%	59,333

## 4.3 岩手

借入金 2,000 万円 元利均等返済 20 年返済の場合

(2015 年 04 月 02 日現在)

金融機関名	融資金利 (優遇なし)	融資手数料 (単位:円)	総支払額 (単位:円)
財形住宅金融	1.41%	21,600	22,985,515
一条住宅ローン	1.44%	0	23,029,831
ファミリーライフサービス	1.46%	32,400	23,104,047
シャープファイナンス	1.46%	32,400	23,106,257
ミサワフィナンシャルサービス株式会社	1.46%	32,400	23,106,257
クレディセゾン	1.46%	54,000	23,127,857
ミサワフィナンシャルサービス株式会社	1.46%	54,000	23,127,857
日本住宅ローン	1.47%	32,400	23,128,288
ファミリーライフサービス	1.44%	100,800	23,128,422
株式会社LIXILホームファイナンス	1.46%	108,000	23,181,857
あいおいニッセイ同和損害保険	1.46%	118,800	23,192,657
東北労働金庫	1.51%	32,400	23,216,521
オリックス	1.51%	32,400	23,216,521
イオン住宅ローンサービス株式会社	1.51%	54,000	23,238,121
みずほ銀行	1.54%	32,400	23,278,418
一関信用金庫	1.53%	54,000	23,282,332
全宅住宅ローン	1.51%	108,000	23,292,121
ハウス・デポ・パートナーズ	1.51%	108,000	23,292,121
株式会社東京クレジットサービス	1.54%	54,000	23,304,464
盛岡信用金庫	1.56%	49,896	23,344,661
日本モーゲージサービス	1.56%	54,000	23,348,765
日本住宅ローン	1.57%	108,000	23,424,905
ジェイ・モーゲージバンク	1.61%	108,000	23,513,679
青森銀行	1.66%	54,000	23,570,961
みちのく銀行	1.66%	54,000	23,570,961
ジェイ・モーゲージバンク	1.66%	54,000	23,570,961
秋田銀行	1.76%	54,000	23,794,463
岩手銀行	1.76%	54,000	23,794,463

平均融資金利	平均融資手数料
1.53%	58,996

## 4.4 宮城

借入金 2,000 万円 元利均等返済 20 年返済の場合

(2015 年 04 月 02 日現在)

金融機関名	融資金利 (優遇なし)	融資手数料 (単位:円)	総支払額 (単位:円)
トヨタファイナンス	1.41%	0	22,952,942
財形住宅金融	1.41%	21,600	22,985,515
トヨタファイナンス	1.41%	64,800	23,017,742
ファミリーライフサービス	1.46%	32,400	23,104,047
シャープファイナンス	1.46%	32,400	23,106,257
ミサワフィナンシャルサービス株式会社	1.46%	32,400	23,106,257
古川信用組合	1.46%	54,000	23,127,857
クレディセゾン	1.46%	54,000	23,127,857
ミサワフィナンシャルサービス株式会社	1.46%	54,000	23,127,857
日本住宅ローン	1.47%	32,400	23,128,288
ファミリーライフサービス	1.44%	100,800	23,128,422
株式会社LIXILホームファイナンス	1.46%	108,000	23,181,857
三井住友信託銀行	1.51%	0	23,184,121
あいおいニッセイ同和損害保険	1.46%	118,800	23,192,657
東北労働金庫	1.51%	32,400	23,216,521
オリックス	1.51%	32,400	23,216,521
イオン住宅ローンサービス株式会社	1.51%	54,000	23,238,121
みずほ銀行	1.54%	32,400	23,278,418
一関信用金庫	1.53%	54,000	23,282,332
全宅住宅ローン	1.51%	108,000	23,292,121
ハウス・デポ・パートナーズ	1.51%	108,000	23,292,121
株式会社東京クレジットサービス	1.54%	54,000	23,304,464
福島銀行	1.56%	54,000	23,348,765
石巻商工信用組合	1.56%	54,000	23,348,765
日本モーゲージサービス	1.56%	54,000	23,348,765
日本住宅ローン	1.57%	108,000	23,424,905
東邦銀行	1.61%	54,000	23,459,679
りそな銀行	1.63%	54,000	23,504,151
ジェイ・モーゲージバンク	1.61%	108,000	23,513,679
青森銀行	1.66%	54,000	23,570,961
みちのく銀行	1.66%	54,000	23,570,961
きらやか銀行	1.66%	54,000	23,570,961
ジェイ・モーゲージバンク	1.66%	54,000	23,570,961
荘内銀行	1.66%	75,600	23,592,561
杜の都信用金庫	1.74%	54,000	23,749,659
秋田銀行	1.76%	54,000	23,794,463
北都銀行	1.76%	54,000	23,794,463
石巻信用金庫	1.76%	54,000	23,794,463
三井住友銀行	1.89%	32,400	24,065,389

平均融資金利	平均融資手数料
1.56%	56,585



## 4.5 秋田

借入金 2,000 万円 元利均等返済 20 年返済の場合

(2015 年 04 月 02 日現在)

金融機関名	融資金利 (優遇なし)	融資手数料 (単位:円)	総支払額 (単位:円)
財形住宅金融	1.41%	21,600	22,985,515
一条住宅ローン	1.44%	0	23,029,831
ファミリーライフサービス	1.46%	32,400	23,104,047
シャープファイナンス	1.46%	32,400	23,106,257
ミサワフィナンシャルサービス株式会社	1.46%	32,400	23,106,257
クレディセゾン	1.46%	54,000	23,127,857
ミサワフィナンシャルサービス株式会社	1.46%	54,000	23,127,857
日本住宅ローン	1.47%	32,400	23,128,288
ファミリーライフサービス	1.44%	100,800	23,128,422
株式会社LIXILホームファイナンス	1.46%	108,000	23,181,857
あいおいニッセイ同和損害保険	1.46%	118,800	23,192,657
東北労働金庫	1.51%	32,400	23,216,521
オリックス	1.51%	32,400	23,216,521
イオン住宅ローンサービス株式会社	1.51%	54,000	23,238,121
みずほ銀行	1.54%	32,400	23,278,418
全宅住宅ローン	1.51%	108,000	23,292,121
ハウス・デポ・パートナーズ	1.51%	108,000	23,292,121
株式会社東京クレジットサービス	1.54%	54,000	23,304,464
日本モーゲージサービス	1.56%	54,000	23,348,765
日本住宅ローン	1.57%	108,000	23,424,905
ジェイ・モーゲージバンク	1.61%	108,000	23,513,679
青森銀行	1.66%	54,000	23,570,961
みちのく銀行	1.66%	54,000	23,570,961
きらやか銀行	1.66%	54,000	23,570,961
ジェイ・モーゲージバンク	1.66%	54,000	23,570,961
荘内銀行	1.66%	75,600	23,592,561
秋田銀行	1.76%	54,000	23,794,463
北都銀行	1.76%	54,000	23,794,463

平均融資金利	平均融資手数料
1.54%	59,914

## 4.6 山形

借入金 2,000 万円 元利均等返済 20 年返済の場合

(2015 年 04 月 02 日現在)

金融機関名	融資金利 (優遇なし)	融資手数料 (単位:円)	総支払額 (単位:円)
財形住宅金融	1.41%	21,600	22,985,515
一条住宅ローン	1.44%	0	23,029,831
ファミリーライフサービス	1.46%	32,400	23,104,047
シャープファイナンス	1.46%	32,400	23,106,257
ミサワフィナンシャルサービス株式会社	1.46%	32,400	23,106,257
クレディセゾン	1.46%	54,000	23,127,857
ミサワフィナンシャルサービス株式会社	1.46%	54,000	23,127,857
日本住宅ローン	1.47%	32,400	23,128,288
ファミリーライフサービス	1.44%	100,800	23,128,422
株式会社LIXILホームファイナンス	1.46%	108,000	23,181,857
あいおいニッセイ同和損害保険	1.46%	118,800	23,192,657
東北労働金庫	1.51%	32,400	23,216,521
オリックス	1.51%	32,400	23,216,521
イオン住宅ローンサービス株式会社	1.51%	54,000	23,238,121
みずほ銀行	1.54%	32,400	23,278,418
全宅住宅ローン	1.51%	108,000	23,292,121
ハウス・デポ・パートナーズ	1.51%	108,000	23,292,121
株式会社東京クレジットサービス	1.54%	54,000	23,304,464
日本モーゲージサービス	1.56%	54,000	23,348,765
日本住宅ローン	1.57%	108,000	23,424,905
ジェイ・モーゲージバンク	1.61%	108,000	23,513,679
きらやか銀行	1.66%	54,000	23,570,961
鶴岡信用金庫	1.66%	54,000	23,570,961
北郡信用組合	1.66%	54,000	23,570,961
ジェイ・モーゲージバンク	1.66%	54,000	23,570,961
荘内銀行	1.66%	75,600	23,592,561
北都銀行	1.76%	54,000	23,794,463

平均融資金利	平均融資手数料
1.53%	60,133

## 4.7 福島

借入金 2,000 万円 元利均等返済 20 年返済の場合

(2015 年 04 月 02 日現在)

金融機関名	融資金利 (優遇なし)	融資手数料 (単位:円)	総支払額 (単位:円)
トヨタファイナンス	1.41%	0	22,952,942
財形住宅金融	1.41%	21,600	22,985,515
トヨタファイナンス	1.41%	64,800	23,017,742
一条住宅ローン	1.44%	0	23,029,831
ファミリーライフサービス	1.46%	32,400	23,104,047
シャープファイナンス	1.46%	32,400	23,106,257
ミサワフィナンシャルサービス株式会社	1.46%	32,400	23,106,257
クレディセゾン	1.46%	54,000	23,127,857
ミサワフィナンシャルサービス株式会社	1.46%	54,000	23,127,857
日本住宅ローン	1.47%	32,400	23,128,288
ファミリーライフサービス	1.44%	100,800	23,128,422
株式会社LIXILホームファイナンス	1.46%	108,000	23,181,857
あいおいニッセイ同和損害保険	1.46%	118,800	23,192,657
東北労働金庫	1.51%	32,400	23,216,521
オリックス	1.51%	32,400	23,216,521
イオン住宅ローンサービス株式会社	1.51%	54,000	23,238,121
みずほ銀行	1.54%	32,400	23,278,418
全宅住宅ローン	1.51%	108,000	23,292,121
ハウス・デポ・パートナーズ	1.51%	108,000	23,292,121
株式会社東京クレジットサービス	1.54%	54,000	23,304,464
福島銀行	1.56%	54,000	23,348,765
大東銀行	1.56%	54,000	23,348,765
福島信用金庫	1.56%	54,000	23,348,765
いわき信用組合	1.56%	54,000	23,348,765
日本モーゲージサービス	1.56%	54,000	23,348,765
日本住宅ローン	1.57%	108,000	23,424,905
東邦銀行	1.61%	54,000	23,459,679
白河信用金庫	1.61%	54,000	23,459,679
須賀川信用金庫	1.61%	54,000	23,459,679
二本松信用金庫	1.61%	54,000	23,459,679
りそな銀行	1.63%	54,000	23,504,151
ジェイ・モーゲージバンク	1.61%	108,000	23,513,679
常陽銀行	1.66%	54,000	23,570,961
きらやか銀行	1.66%	54,000	23,570,961
ジェイ・モーゲージバンク	1.66%	54,000	23,570,961
荘内銀行	1.66%	75,600	23,592,561
秋田銀行	1.76%	54,000	23,794,463

平均融資金利	平均融資手数料
1.54%	57,308

## 4.8 茨城

借入金 2,000 万円 元利均等返済 20 年返済の場合

(2015 年 04 月 02 日現在)

金融機関名	融資金利 (優遇なし)	融資手数料 (単位:円)	総支払額 (単位:円)
千葉銀行	1.31%	32,400	22,777,402
トヨタファイナンス	1.41%	0	22,952,942
財形住宅金融	1.41%	21,600	22,985,515
トヨタファイナンス	1.41%	64,800	23,017,742
一条住宅ローン	1.44%	0	23,029,831
ファミリーライフサービス	1.46%	32,400	23,104,047
シャープファイナンス	1.46%	32,400	23,106,257
ミサワフィナンシャルサービス株式会社	1.46%	32,400	23,106,257
三井住友海上火災保険	1.46%	54,000	23,127,857
旭化成モーゲージ	1.46%	54,000	23,127,857
クレディセゾン	1.46%	54,000	23,127,857
ミサワフィナンシャルサービス株式会社	1.46%	54,000	23,127,857
日本住宅ローン	1.47%	32,400	23,128,288
ファミリーライフサービス	1.44%	100,800	23,128,422
株式会社LIXILホームファイナンス	1.46%	108,000	23,181,857
あいおいニッセイ同和損害保険	1.46%	118,800	23,192,657
中央労働金庫	1.51%	32,400	23,216,521
オリックス	1.51%	32,400	23,216,521
イオン住宅ローンサービス株式会社	1.51%	54,000	23,238,121
みずほ銀行	1.54%	32,400	23,278,418
全宅住宅ローン	1.51%	108,000	23,292,121
ハウス・デポ・パートナーズ	1.51%	108,000	23,292,121
株式会社東京クレジットサービス	1.54%	54,000	23,304,464
千葉銀行	1.56%	32,400	23,327,165
銚子商工信用組合	1.56%	32,400	23,327,165
福島銀行	1.56%	54,000	23,348,765
東日本銀行	1.56%	54,000	23,348,765
足利小山信用金庫	1.56%	54,000	23,348,765
日本モーゲージサービス	1.56%	54,000	23,348,765
武蔵野銀行	1.59%	32,400	23,393,653
日本住宅ローン	1.57%	108,000	23,424,905
白河信用金庫	1.61%	54,000	23,459,679
りそな銀行	1.63%	54,000	23,504,151
ジェイ・モーゲージバンク	1.61%	108,000	23,513,679
常陽銀行	1.66%	54,000	23,570,961
筑波銀行	1.66%	54,000	23,570,961
茨城県信用組合	1.66%	54,000	23,570,961
ジェイ・モーゲージバンク	1.66%	54,000	23,570,961
協同住宅ローン	1.76%	54,000	23,794,463
三井住友銀行	1.89%	32,400	24,065,389

平均融資金利	平均融資手数料
1.53%	53,820

## 4.9 栃木

借入金 2,000 万円 元利均等返済 20 年返済の場合

(2015 年 04 月 02 日現在)

金融機関名	融資金利 (優遇なし)	融資手数料 (単位:円)	総支払額 (単位:円)
トヨタファイナンス	1.41%	0	22,952,942
財形住宅金融	1.41%	21,600	22,985,515
トヨタファイナンス	1.41%	64,800	23,017,742
一条住宅ローン	1.44%	0	23,029,831
ファミリーライフサービス	1.46%	32,400	23,104,047
シャープファイナンス	1.46%	32,400	23,106,257
ミサワフィナンシャルサービス株式会社	1.46%	32,400	23,106,257
旭化成モーゲージ	1.46%	54,000	23,127,857
クレディセゾン	1.46%	54,000	23,127,857
ミサワフィナンシャルサービス株式会社	1.46%	54,000	23,127,857
日本住宅ローン	1.47%	32,400	23,128,288
ファミリーライフサービス	1.44%	100,800	23,128,422
株式会社LIXILホームファイナンス	1.46%	108,000	23,181,857
三井住友信託銀行	1.51%	0	23,184,121
あいおいニッセイ同和損害保険	1.46%	118,800	23,192,657
中央労働金庫	1.51%	32,400	23,216,521
オリックス	1.51%	32,400	23,216,521
イオン住宅ローンサービス株式会社	1.51%	54,000	23,238,121
みずほ銀行	1.54%	32,400	23,278,418
全宅住宅ローン	1.51%	108,000	23,292,121
ハウス・デポ・パートナーズ	1.51%	108,000	23,292,121
株式会社東京クレジットサービス	1.54%	54,000	23,304,464
佐野信用金庫	1.56%	32,400	23,327,165
福島銀行	1.56%	54,000	23,348,765
大東銀行	1.56%	54,000	23,348,765
東日本銀行	1.56%	54,000	23,348,765
足利小山信用金庫	1.56%	54,000	23,348,765
日本モーゲージサービス	1.56%	54,000	23,348,765
日本住宅ローン	1.57%	108,000	23,424,905
桐生信用金庫	1.61%	32,400	23,438,079
白河信用金庫	1.61%	54,000	23,459,679
りそな銀行	1.63%	54,000	23,504,151
ジェイ・モーゲージバンク	1.61%	108,000	23,513,679
東和銀行	1.66%	32,400	23,549,361
常陽銀行	1.66%	54,000	23,570,961
筑波銀行	1.66%	54,000	23,570,961
ジェイ・モーゲージバンク	1.66%	54,000	23,570,961
協同住宅ローン	1.76%	54,000	23,794,463
三井住友銀行	1.89%	32,400	24,065,389

平均融資金利	平均融資手数料
1.54%	52,985

## 4.10 群馬

借入金 2,000 万円 元利均等返済 20 年返済の場合

(2015 年 04 月 02 日現在)

金融機関名	融資金利 (優遇なし)	融資手数料 (単位:円)	総支払額 (単位:円)
トヨタファイナンス	1.41%	0	22,952,942
財形住宅金融	1.41%	21,600	22,985,515
トヨタファイナンス	1.41%	64,800	23,017,742
ファミリーライフサービス	1.46%	32,400	23,104,047
北越銀行	1.46%	32,400	23,106,257
大光銀行	1.46%	32,400	23,106,257
シャープファイナンス	1.46%	32,400	23,106,257
ミサワフィナンシャルサービス株式会社	1.46%	32,400	23,106,257
旭化成モーゲージ	1.46%	54,000	23,127,857
クレディセゾン	1.46%	54,000	23,127,857
ミサワフィナンシャルサービス株式会社	1.46%	54,000	23,127,857
日本住宅ローン	1.47%	32,400	23,128,288
ファミリーライフサービス	1.44%	100,800	23,128,422
株式会社LIXILホームファイナンス	1.46%	108,000	23,181,857
三井住友信託銀行	1.51%	0	23,184,121
あいおいニッセイ同和損害保険	1.46%	118,800	23,192,657
横浜銀行	1.51%	32,400	23,216,521
中央労働金庫	1.51%	32,400	23,216,521
オリックス	1.51%	32,400	23,216,521
八十二銀行	1.51%	54,000	23,238,121
イオン住宅ローンサービス株式会社	1.51%	54,000	23,238,121
高崎信用金庫	1.52%	54,000	23,260,225
みずほ銀行	1.54%	32,400	23,278,418
全宅住宅ローン	1.51%	108,000	23,292,121
ハウス・デポ・パートナーズ	1.51%	108,000	23,292,121
株式会社東京クレジットサービス	1.54%	54,000	23,304,464
佐野信用金庫	1.56%	32,400	23,327,165
足利小山信用金庫	1.56%	54,000	23,348,765
日本モーゲージサービス	1.56%	54,000	23,348,765
北群馬信用金庫	1.57%	54,000	23,370,905
日本住宅ローン	1.57%	108,000	23,424,905
桐生信用金庫	1.61%	32,400	23,438,079
りそな銀行	1.63%	54,000	23,504,151
ジェイ・モーゲージバンク	1.61%	108,000	23,513,679
東和銀行	1.66%	32,400	23,549,361
しのめ信用金庫	1.66%	32,400	23,549,361
ジェイ・モーゲージバンク	1.66%	54,000	23,570,961
協同住宅ローン	1.76%	54,000	23,794,463
三井住友銀行	1.89%	32,400	24,065,389

平均融資金利	平均融資手数料
1.53%	52,154

## 4.11 埼玉

借入金 2,000 万円 元利均等返済 20 年返済の場合

(2015 年 04 月 02 日現在)

金融機関名	融資金利 (優遇なし)	融資手数料 (単位:円)	総支払額 (単位:円)
千葉銀行	1.31%	32,400	22,777,402
トヨタファイナンス	1.41%	0	22,952,942
財形住宅金融	1.41%	21,600	22,985,515
トヨタファイナンス	1.41%	64,800	23,017,742
一条住宅ローン	1.44%	0	23,029,831
ファミリーライフサービス	1.46%	32,400	23,104,047
北越銀行	1.46%	32,400	23,106,257
大光銀行	1.46%	32,400	23,106,257
シャープファイナンス	1.46%	32,400	23,106,257
ミサワフィナンシャルサービス株式会社	1.46%	32,400	23,106,257
東京信用金庫	1.46%	54,000	23,127,857
三井住友海上火災保険	1.46%	54,000	23,127,857
旭化成モーゲージ	1.46%	54,000	23,127,857
クレディセゾン	1.46%	54,000	23,127,857
ミサワフィナンシャルサービス株式会社	1.46%	54,000	23,127,857
日本住宅ローン	1.47%	32,400	23,128,288
ファミリーライフサービス	1.44%	100,800	23,128,422
株式会社LIXILホームファイナンス	1.46%	108,000	23,181,857
三井住友信託銀行	1.51%	0	23,184,121
あいおいニッセイ同和損害保険	1.46%	118,800	23,192,657
八千代銀行	1.50%	54,000	23,216,045
西武信用金庫	1.51%	32,400	23,216,521
中央労働金庫	1.51%	32,400	23,216,521
オリックス	1.51%	32,400	23,216,521
八十二銀行	1.51%	54,000	23,238,121
足立成和信用金庫	1.51%	54,000	23,238,121
イオン住宅ローンサービス株式会社	1.51%	54,000	23,238,121
みずほ銀行	1.54%	32,400	23,278,418
全宅住宅ローン	1.51%	108,000	23,292,121
ハウス・デポ・パートナーズ	1.51%	108,000	23,292,121
株式会社東京クレジットサービス	1.54%	54,000	23,304,464
千葉銀行	1.56%	32,400	23,327,165
川口信用金庫	1.56%	32,400	23,327,165
福島銀行	1.56%	54,000	23,348,765
東日本銀行	1.56%	54,000	23,348,765
足利小山信用金庫	1.56%	54,000	23,348,765
川口信用金庫	1.56%	54,000	23,348,765
巢鴨信用金庫	1.56%	54,000	23,348,765
青梅信用金庫	1.56%	54,000	23,348,765
日本モーゲージサービス	1.56%	54,000	23,348,765
城北信用金庫	1.56%	75,600	23,370,365
武蔵野銀行	1.59%	32,400	23,393,653
日本住宅ローン	1.57%	108,000	23,424,905
りそな銀行	1.63%	54,000	23,504,151
埼玉りそな銀行	1.63%	54,000	23,504,151
ジェイ・モーゲージバンク	1.61%	108,000	23,513,679
東和銀行	1.66%	32,400	23,549,361
しのがめ信用金庫	1.66%	32,400	23,549,361
常陽銀行	1.66%	54,000	23,570,961
筑波銀行	1.66%	54,000	23,570,961
瀧野川信用金庫	1.66%	54,000	23,570,961
ジェイ・モーゲージバンク	1.66%	54,000	23,570,961
協同住宅ローン	1.76%	54,000	23,794,463
三井住友銀行	1.89%	32,400	24,065,389

平均融資金利	平均融資手数料
1.53%	51,267

## 4.12 千葉

借入金 2,000 万円 元利均等返済 20 年返済の場合

(2015 年 04 月 02 日現在)

金融機関名	融資金利 (優遇なし)	融資手数料 (単位:円)	総支払額 (単位:円)
千葉銀行	1.31%	32,400	22,777,402
千葉興業銀行	1.31%	32,400	22,777,402
京葉銀行	1.31%	32,400	22,777,402
トヨタファイナンス	1.41%	0	22,952,942
財形住宅金融	1.41%	21,600	22,985,515
トヨタファイナンス	1.41%	64,800	23,017,742
一条住宅ローン	1.44%	0	23,029,831
ファミリーライフサービス	1.46%	32,400	23,104,047
京葉銀行	1.46%	32,400	23,106,257
シャープファイナンス	1.46%	32,400	23,106,257
ミサワフィナンシャルサービス株式会社	1.46%	32,400	23,106,257
三井住友海上火災保険	1.46%	54,000	23,127,857
旭化成モーゲージ	1.46%	54,000	23,127,857
クレディセゾン	1.46%	54,000	23,127,857
ミサワフィナンシャルサービス株式会社	1.46%	54,000	23,127,857
日本住宅ローン	1.47%	32,400	23,128,288
ファミリーライフサービス	1.44%	100,800	23,128,422
株式会社LIXILホームファイナンス	1.46%	108,000	23,181,857
三井住友信託銀行	1.51%	0	23,184,121
あいおいニッセイ同和損害保険	1.46%	118,800	23,192,657
中央労働金庫	1.51%	32,400	23,216,521
オリックス	1.51%	32,400	23,216,521
イオン住宅ローンサービス株式会社	1.51%	54,000	23,238,121
みずほ銀行	1.54%	32,400	23,278,418
全宅住宅ローン	1.51%	108,000	23,292,121
ハウス・デポ・パートナーズ	1.51%	108,000	23,292,121
株式会社東京クレジットサービス	1.54%	54,000	23,304,464
千葉銀行	1.56%	32,400	23,327,165
千葉興業銀行	1.56%	32,400	23,327,165
京葉銀行	1.56%	32,400	23,327,165
千葉信用金庫	1.56%	32,400	23,327,165
銚子商工信用組合	1.56%	32,400	23,327,165
君津信用組合	1.56%	32,400	23,327,165
東日本銀行	1.56%	54,000	23,348,765
巢鴨信用金庫	1.56%	54,000	23,348,765
日本モーゲージサービス	1.56%	54,000	23,348,765
城北信用金庫	1.56%	75,600	23,370,365
日本住宅ローン	1.57%	108,000	23,424,905
りそな銀行	1.63%	54,000	23,504,151
ジェイ・モーゲージバンク	1.61%	108,000	23,513,679
常陽銀行	1.66%	54,000	23,570,961
筑波銀行	1.66%	54,000	23,570,961
ジェイ・モーゲージバンク	1.66%	54,000	23,570,961
協同住宅ローン	1.76%	54,000	23,794,463
三井住友銀行	1.89%	32,400	24,065,389

平均融資金利	平均融資手数料
1.52%	50,240



## 4.13 東京

借入金 2,000 万円 元利均等返済 20 年返済の場合

(2015 年 04 月 02 日現在)

金融機関名	融資金利 (優遇なし)	融資手数料 (単位:円)	総支払額 (単位:円)
千葉銀行	1.31%	32,400	22,777,402
山梨中央銀行	1.31%	32,400	22,777,402
トヨタファイナンス	1.41%	0	22,952,942
財形住宅金融	1.41%	21,600	22,985,515
トヨタファイナンス	1.41%	64,800	23,017,742
一条住宅ローン	1.44%	0	23,029,831
北陸銀行	1.36%	216,000	23,070,310
ファミリーライフサービス	1.46%	32,400	23,104,047
北越銀行	1.46%	32,400	23,106,257
大光銀行	1.46%	32,400	23,106,257
横浜信用金庫	1.46%	32,400	23,106,257
湘南信用金庫	1.46%	32,400	23,106,257
川崎信用金庫	1.46%	32,400	23,106,257
シャープファイナンス	1.46%	32,400	23,106,257
ミサワフィナンシャルサービス株式会社	1.46%	32,400	23,106,257
中京銀行	1.46%	54,000	23,127,857
東京信用金庫	1.46%	54,000	23,127,857
三井住友海上火災保険	1.46%	54,000	23,127,857
旭化成モーゲージ	1.46%	54,000	23,127,857
クレディセゾン	1.46%	54,000	23,127,857
ミサワフィナンシャルサービス株式会社	1.46%	54,000	23,127,857
日本住宅ローン	1.47%	32,400	23,128,288
ファミリーライフサービス	1.44%	100,800	23,128,422
株式会社LIXILホームファイナンス	1.46%	108,000	23,181,857
三井住友信託銀行	1.51%	0	23,184,121
あいおいニッセイ同和損害保険	1.46%	118,800	23,192,657
八千代銀行	1.50%	54,000	23,216,045
横浜銀行	1.51%	32,400	23,216,521
神奈川銀行	1.51%	32,400	23,216,521
西武信用金庫	1.51%	32,400	23,216,521
中央労働金庫	1.51%	32,400	23,216,521
オリックス	1.51%	32,400	23,216,521
八十二銀行	1.51%	54,000	23,238,121
佐賀銀行	1.51%	54,000	23,238,121
興産信用金庫	1.51%	54,000	23,238,121
足立成和信用金庫	1.51%	54,000	23,238,121
イオン住宅ローンサービス株式会社	1.51%	54,000	23,238,121
みずほ銀行	1.54%	32,400	23,278,418
全宅住宅ローン	1.51%	108,000	23,292,121
ハウス・デポ・パートナーズ	1.51%	108,000	23,292,121
第一勧業信用組合	1.54%	54,000	23,300,018
株式会社東京クレジットサービス	1.54%	54,000	23,304,464
千葉銀行	1.56%	32,400	23,327,165
川口信用金庫	1.56%	32,400	23,327,165
多摩信用金庫	1.56%	32,400	23,327,165
滋賀銀行	1.56%	54,000	23,348,765
東日本銀行	1.56%	54,000	23,348,765
川口信用金庫	1.56%	54,000	23,348,765
芝信用金庫	1.56%	54,000	23,348,765
巣鴨信用金庫	1.56%	54,000	23,348,765
青梅信用金庫	1.56%	54,000	23,348,765
日本モーゲージサービス	1.56%	54,000	23,348,765
城北信用金庫	1.56%	75,600	23,370,365
武蔵野銀行	1.59%	32,400	23,393,653
日本住宅ローン	1.57%	108,000	23,424,905
りそな銀行	1.63%	54,000	23,504,151
ジェイ・モーゲージバンク	1.61%	108,000	23,513,679
東和銀行	1.66%	32,400	23,549,361
四国銀行	1.66%	43,200	23,560,161
香川銀行	1.66%	50,760	23,567,721
常陽銀行	1.66%	54,000	23,570,961
筑波銀行	1.66%	54,000	23,570,961
清水銀行	1.66%	54,000	23,570,961
もみじ銀行	1.66%	54,000	23,570,961
瀧野川信用金庫	1.66%	54,000	23,570,961
ジェイ・モーゲージバンク	1.66%	54,000	23,570,961
静岡銀行	1.74%	54,000	23,749,659
秋田銀行	1.76%	54,000	23,794,463
協同住宅ローン	1.76%	54,000	23,794,463
三井住友銀行	1.89%	32,400	24,065,389
静岡銀行	1.89%	54,000	24,086,989

平均融資金利	平均融資手数料
1.54%	52.180

## 4.14 神奈川

借入金 2,000 万円 元利均等返済 20 年返済の場合

(2015 年 04 月 02 日現在)

金融機関名	融資金利 (優遇なし)	融資手数料 (単位:円)	総支払額 (単位:円)
山梨中央銀行	1.31%	32,400	22,777,402
トヨタファイナンス	1.41%	0	22,952,942
財形住宅金融	1.41%	21,600	22,985,515
トヨタファイナンス	1.41%	64,800	23,017,742
一条住宅ローン	1.44%	0	23,029,831
北陸銀行	1.36%	216,000	23,070,310
ファミリーライフサービス	1.46%	32,400	23,104,047
大光銀行	1.46%	32,400	23,106,257
横浜信用金庫	1.46%	32,400	23,106,257
湘南信用金庫	1.46%	32,400	23,106,257
川崎信用金庫	1.46%	32,400	23,106,257
シャープファイナンス	1.46%	32,400	23,106,257
ミサワフィナンシャルサービス株式会社	1.46%	32,400	23,106,257
三井住友海上火災保険	1.46%	54,000	23,127,857
旭化成モーゲージ	1.46%	54,000	23,127,857
クレディセゾン	1.46%	54,000	23,127,857
ミサワフィナンシャルサービス株式会社	1.46%	54,000	23,127,857
日本住宅ローン	1.47%	32,400	23,128,288
ファミリーライフサービス	1.44%	100,800	23,128,422
株式会社LIXILホームファイナンス	1.46%	108,000	23,181,857
三井住友信託銀行	1.51%	0	23,184,121
あいおいニッセイ同和損害保険	1.46%	118,800	23,192,657
八千代銀行	1.50%	54,000	23,216,045
横浜銀行	1.51%	32,400	23,216,521
神奈川銀行	1.51%	32,400	23,216,521
西武信用金庫	1.51%	32,400	23,216,521
中央労働金庫	1.51%	32,400	23,216,521
オリックス	1.51%	32,400	23,216,521
イオン住宅ローンサービス株式会社	1.51%	54,000	23,238,121
みずほ銀行	1.54%	32,400	23,278,418
全宅住宅ローン	1.51%	108,000	23,292,121
ハウス・デポ・パートナーズ	1.51%	108,000	23,292,121
株式会社東京クレジットサービス	1.54%	54,000	23,304,464
東日本銀行	1.56%	54,000	23,348,765
芝信用金庫	1.56%	54,000	23,348,765
日本モーゲージサービス	1.56%	54,000	23,348,765
日本住宅ローン	1.57%	108,000	23,424,905
かながわ信用金庫	1.61%	43,200	23,448,879
りそな銀行	1.63%	54,000	23,504,151
ジェイ・モーゲージバンク	1.61%	108,000	23,513,679
ジェイ・モーゲージバンク	1.66%	54,000	23,570,961
静岡銀行	1.74%	54,000	23,749,659
協同住宅ローン	1.76%	54,000	23,794,463
三井住友銀行	1.89%	32,400	24,065,389
静岡銀行	1.89%	54,000	24,086,989

平均融資金利	平均融資手数料
1.52%	54,080

## 4.15 新潟

借入金 2,000 万円 元利均等返済 20 年返済の場合

(2015 年 04 月 02 日現在)

金融機関名	融資金利 (優遇なし)	融資手数料 (単位:円)	総支払額 (単位:円)
財形住宅金融	1.41%	21,600	22,985,515
一条住宅ローン	1.44%	0	23,029,831
北陸銀行	1.36%	216,000	23,070,310
ファミリーライフサービス	1.46%	32,400	23,104,047
第四銀行	1.46%	32,400	23,106,257
北越銀行	1.46%	32,400	23,106,257
大光銀行	1.46%	32,400	23,106,257
長岡信用金庫	1.46%	32,400	23,106,257
新潟県信用組合	1.46%	32,400	23,106,257
新潟県労働金庫	1.46%	32,400	23,106,257
シャープファイナンス	1.46%	32,400	23,106,257
ミサワフィナンシャルサービス株式会社	1.46%	32,400	23,106,257
クレディセゾン	1.46%	54,000	23,127,857
ミサワフィナンシャルサービス株式会社	1.46%	54,000	23,127,857
日本住宅ローン	1.47%	32,400	23,128,288
ファミリーライフサービス	1.44%	100,800	23,128,422
株式会社LIXILホームファイナンス	1.46%	108,000	23,181,857
三井住友信託銀行	1.51%	0	23,184,121
あいおいニッセイ同和損害保険	1.46%	118,800	23,192,657
オリックス	1.51%	32,400	23,216,521
八十二銀行	1.51%	54,000	23,238,121
イオン住宅ローンサービス株式会社	1.51%	54,000	23,238,121
みずほ銀行	1.54%	32,400	23,278,418
全宅住宅ローン	1.51%	108,000	23,292,121
ハウス・デポ・パートナーズ	1.51%	108,000	23,292,121
株式会社東京クレジットサービス	1.54%	54,000	23,304,464
新潟信用金庫	1.56%	32,400	23,327,165
日本モーゲージサービス	1.56%	54,000	23,348,765
日本住宅ローン	1.57%	108,000	23,424,905
りそな銀行	1.63%	54,000	23,504,151
ジェイ・モーゲージバンク	1.61%	108,000	23,513,679
きらやか銀行	1.66%	54,000	23,570,961
ジェイ・モーゲージバンク	1.66%	54,000	23,570,961
秋田銀行	1.76%	54,000	23,794,463
三井住友銀行	1.89%	32,400	24,065,389

平均融資金利	平均融資手数料
1.52%	56,880

## 4.16 富山

借入金 2,000 万円 元利均等返済 20 年返済の場合

(2015 年 04 月 02 日現在)

金融機関名	融資金利 (優遇なし)	融資手数料 (単位:円)	総支払額 (単位:円)
富山銀行	1.35%	32,400	22,864,816
財形住宅金融	1.41%	21,600	22,985,515
北陸銀行	1.36%	216,000	23,070,310
ファミリーライフサービス	1.46%	32,400	23,104,047
にいかわ信用金庫	1.46%	32,400	23,106,257
金沢信用金庫	1.46%	32,400	23,106,257
シャープファイナンス	1.46%	32,400	23,106,257
ミサワフィナンシャルサービス株式会社	1.46%	32,400	23,106,257
クレディセゾン	1.46%	54,000	23,127,857
ミサワフィナンシャルサービス株式会社	1.46%	54,000	23,127,857
日本住宅ローン	1.47%	32,400	23,128,288
ファミリーライフサービス	1.44%	100,800	23,128,422
株式会社LIXILホームファイナンス	1.46%	108,000	23,181,857
三井住友信託銀行	1.51%	0	23,184,121
あいおいニッセイ同和損害保険	1.46%	118,800	23,192,657
オリックス	1.51%	32,400	23,216,521
イオン住宅ローンサービス株式会社	1.51%	54,000	23,238,121
みずほ銀行	1.54%	32,400	23,278,418
全宅住宅ローン	1.51%	108,000	23,292,121
ハウス・デポ・パートナーズ	1.51%	108,000	23,292,121
株式会社東京クレジットサービス	1.54%	54,000	23,304,464
富山信用金庫	1.56%	32,400	23,327,165
高岡信用金庫	1.56%	32,400	23,327,165
北陸労働金庫	1.56%	32,400	23,327,165
日本モーゲージサービス	1.56%	54,000	23,348,765
日本住宅ローン	1.57%	108,000	23,424,905
ジェイ・モーゲージバンク	1.61%	108,000	23,513,679
北國銀行	1.66%	32,400	23,549,361
福井銀行	1.66%	32,400	23,549,361
ジェイ・モーゲージバンク	1.66%	54,000	23,570,961
三井住友銀行	1.89%	32,400	24,065,389

平均融資金利	平均融資手数料
1.52%	58,297

## 4.17 石川

借入金 2,000 万円 元利均等返済 20 年返済の場合

(2015 年 04 月 02 日現在)

金融機関名	融資金利 (優遇なし)	融資手数料 (単位:円)	総支払額 (単位:円)
財形住宅金融	1.41%	21,600	22,985,515
北陸銀行	1.36%	216,000	23,070,310
ファミリーライフサービス	1.46%	32,400	23,104,047
金沢信用金庫	1.46%	32,400	23,106,257
シャープファイナンス	1.46%	32,400	23,106,257
ミサワフィナンシャルサービス株式会社	1.46%	32,400	23,106,257
クレディセゾン	1.46%	54,000	23,127,857
ミサワフィナンシャルサービス株式会社	1.46%	54,000	23,127,857
日本住宅ローン	1.47%	32,400	23,128,288
ファミリーライフサービス	1.44%	100,800	23,128,422
株式会社LIXILホームファイナンス	1.46%	108,000	23,181,857
三井住友信託銀行	1.51%	0	23,184,121
あいおいニッセイ同和損害保険	1.46%	118,800	23,192,657
オリックス	1.51%	32,400	23,216,521
イオン住宅ローンサービス株式会社	1.51%	54,000	23,238,121
みずほ銀行	1.54%	32,400	23,278,418
全宅住宅ローン	1.51%	108,000	23,292,121
ハウス・デポ・パートナーズ	1.51%	108,000	23,292,121
株式会社東京クレジットサービス	1.54%	54,000	23,304,464
鶴来信用金庫	1.56%	32,400	23,327,165
北陸労働金庫	1.56%	32,400	23,327,165
日本モーゲージサービス	1.56%	54,000	23,348,765
日本住宅ローン	1.57%	108,000	23,424,905
興能信用金庫	1.61%	32,400	23,438,079
ジェイ・モーゲージバンク	1.61%	108,000	23,513,679
北國銀行	1.66%	32,400	23,549,361
福井銀行	1.66%	32,400	23,549,361
のと共栄信用金庫	1.66%	32,400	23,549,361
北陸信用金庫	1.66%	32,400	23,549,361
ジェイ・モーゲージバンク	1.66%	54,000	23,570,961
三井住友銀行	1.89%	32,400	24,065,389

平均融資金利	平均融資手数料
1.54%	58,297

## 4.18 福井

借入金 2,000 万円 元利均等返済 20 年返済の場合

(2015 年 04 月 02 日現在)

金融機関名	融資金利 (優遇なし)	融資手数料 (単位:円)	総支払額 (単位:円)
財形住宅金融	1.41%	21,600	22,985,515
一条住宅ローン	1.44%	0	23,029,831
北陸銀行	1.36%	216,000	23,070,310
ファミリーライフサービス	1.46%	32,400	23,104,047
シャープファイナンス	1.46%	32,400	23,106,257
ミサワフィナンシャルサービス株式会社	1.46%	32,400	23,106,257
クレディセゾン	1.46%	54,000	23,127,857
ミサワフィナンシャルサービス株式会社	1.46%	54,000	23,127,857
日本住宅ローン	1.47%	32,400	23,128,288
ファミリーライフサービス	1.44%	100,800	23,128,422
株式会社LIXILホームファイナンス	1.46%	108,000	23,181,857
三井住友信託銀行	1.51%	0	23,184,121
あいおいニッセイ同和損害保険	1.46%	118,800	23,192,657
オリックス	1.51%	32,400	23,216,521
京都北都信用金庫	1.51%	54,000	23,238,121
イオン住宅ローンサービス株式会社	1.51%	54,000	23,238,121
みずほ銀行	1.54%	32,400	23,278,418
全宅住宅ローン	1.51%	108,000	23,292,121
ハウス・デポ・パートナーズ	1.51%	108,000	23,292,121
株式会社東京クレジットサービス	1.54%	54,000	23,304,464
小浜信用金庫	1.56%	21,600	23,316,365
越前信用金庫	1.56%	32,400	23,327,165
北陸労働金庫	1.56%	32,400	23,327,165
日本モーゲージサービス	1.56%	54,000	23,348,765
日本住宅ローン	1.57%	108,000	23,424,905
敦賀信用金庫	1.61%	32,400	23,438,079
ジェイ・モーゲージバンク	1.61%	108,000	23,513,679
北國銀行	1.66%	32,400	23,549,361
福井銀行	1.66%	32,400	23,549,361
福井信用金庫	1.66%	32,400	23,549,361
ジェイ・モーゲージバンク	1.66%	54,000	23,570,961
三井住友銀行	1.89%	32,400	24,065,389

平均融資金利	平均融資手数料
1.53%	56,813

## 4.19 山梨

借入金 2,000 万円 元利均等返済 20 年返済の場合

(2015 年 04 月 02 日現在)

金融機関名	融資金利 (優遇なし)	融資手数料 (単位:円)	総支払額 (単位:円)
山梨中央銀行	1.31%	32,400	22,777,402
トヨタファイナンス	1.41%	0	22,952,942
財形住宅金融	1.41%	21,600	22,985,515
トヨタファイナンス	1.41%	64,800	23,017,742
一条住宅ローン	1.44%	0	23,029,831
ファミリーライフサービス	1.46%	32,400	23,104,047
シャープファイナンス	1.46%	32,400	23,106,257
ミサワフィナンシャルサービス株式会社	1.46%	32,400	23,106,257
旭化成モーゲージ	1.46%	54,000	23,127,857
クレディセゾン	1.46%	54,000	23,127,857
ミサワフィナンシャルサービス株式会社	1.46%	54,000	23,127,857
日本住宅ローン	1.47%	32,400	23,128,288
ファミリーライフサービス	1.44%	100,800	23,128,422
株式会社LIXILホームファイナンス	1.46%	108,000	23,181,857
三井住友信託銀行	1.51%	0	23,184,121
あいおいニッセイ同和損害保険	1.46%	118,800	23,192,657
中央労働金庫	1.51%	32,400	23,216,521
オリックス	1.51%	32,400	23,216,521
イオン住宅ローンサービス株式会社	1.51%	54,000	23,238,121
みずほ銀行	1.54%	32,400	23,278,418
全宅住宅ローン	1.51%	108,000	23,292,121
ハウス・デポ・パートナーズ	1.51%	108,000	23,292,121
株式会社東京クレジットサービス	1.54%	54,000	23,304,464
日本モーゲージサービス	1.56%	54,000	23,348,765
日本住宅ローン	1.57%	108,000	23,424,905
りそな銀行	1.63%	54,000	23,504,151
ジェイ・モーゲージバンク	1.61%	108,000	23,513,679
ジェイ・モーゲージバンク	1.66%	54,000	23,570,961
三井住友銀行	1.89%	32,400	24,065,389

平均融資金利	平均融資手数料
1.50%	54,124

## 4.20 長野

借入金 2,000 万円 元利均等返済 20 年返済の場合

(2015 年 04 月 02 日現在)

金融機関名	融資金利 (優遇なし)	融資手数料 (単位:円)	総支払額 (単位:円)
トヨタファイナンス	1.41%	0	22,952,942
財形住宅金融	1.41%	21,600	22,985,515
トヨタファイナンス	1.41%	64,800	23,017,742
一条住宅ローン	1.44%	0	23,029,831
北陸銀行	1.36%	216,000	23,070,310
ファミリーライフサービス	1.46%	32,400	23,104,047
シャープファイナンス	1.46%	32,400	23,106,257
ミサワフィナンシャルサービス株式会社	1.46%	32,400	23,106,257
クレディセゾン	1.46%	54,000	23,127,857
ミサワフィナンシャルサービス株式会社	1.46%	54,000	23,127,857
日本住宅ローン	1.47%	32,400	23,128,288
ファミリーライフサービス	1.44%	100,800	23,128,422
株式会社LIXILホームファイナンス	1.46%	108,000	23,181,857
あいおいニッセイ同和損害保険	1.46%	118,800	23,192,657
オリックス	1.51%	32,400	23,216,521
長野銀行	1.51%	51,840	23,235,961
八十二銀行	1.51%	54,000	23,238,121
松本信用金庫	1.51%	54,000	23,238,121
イオン住宅ローンサービス株式会社	1.51%	54,000	23,238,121
みずほ銀行	1.54%	32,400	23,278,418
全宅住宅ローン	1.51%	108,000	23,292,121
ハウス・デポ・パートナーズ	1.51%	108,000	23,292,121
長野信用金庫	1.54%	54,000	23,304,464
株式会社東京クレジットサービス	1.54%	54,000	23,304,464
長野県労働金庫	1.56%	32,400	23,327,165
諏訪信用金庫	1.56%	54,000	23,348,765
岐阜信用金庫	1.56%	54,000	23,348,765
長野県信用組合	1.56%	54,000	23,348,765
日本モーゲージサービス	1.56%	54,000	23,348,765
日本住宅ローン	1.57%	108,000	23,424,905
りそな銀行	1.63%	54,000	23,504,151
ジェイ・モーゲージバンク	1.61%	108,000	23,513,679
飯田信用金庫	1.66%	54,000	23,570,961
アルプス中央信用金庫	1.66%	54,000	23,570,961
ジェイ・モーゲージバンク	1.66%	54,000	23,570,961
三井住友銀行	1.89%	32,400	24,065,389

平均融資金利	平均融資手数料
1.52%	60,640



## 4.21 岐阜

借入金 2,000 万円 元利均等返済 20 年返済の場合

(2015 年 04 月 02 日現在)

金融機関名	融資金利 (優遇なし)	融資手数料 (単位:円)	総支払額 (単位:円)
トヨタファイナンス	1.41%	0	22,952,942
財形住宅金融	1.41%	21,600	22,985,515
トヨタファイナンス	1.41%	64,800	23,017,742
一条住宅ローン	1.44%	0	23,029,831
北陸銀行	1.36%	216,000	23,070,310
ファミリーライフサービス	1.46%	32,400	23,104,047
シャープファイナンス	1.46%	32,400	23,106,257
ミサワフィナンシャルサービス株式会社	1.46%	32,400	23,106,257
愛知銀行	1.46%	54,000	23,127,857
桑名信用金庫	1.46%	54,000	23,127,857
三井住友海上火災保険	1.46%	54,000	23,127,857
旭化成モーゲージ	1.46%	54,000	23,127,857
クレディセゾン	1.46%	54,000	23,127,857
ミサワフィナンシャルサービス株式会社	1.46%	54,000	23,127,857
日本住宅ローン	1.47%	32,400	23,128,288
ファミリーライフサービス	1.44%	100,800	23,128,422
株式会社LIXILホームファイナンス	1.46%	108,000	23,181,857
三井住友信託銀行	1.51%	0	23,184,121
あいおいニッセイ同和損害保険	1.46%	118,800	23,192,657
オリックス	1.51%	32,400	23,216,521
イオン住宅ローンサービス株式会社	1.51%	54,000	23,238,121
みずほ銀行	1.54%	32,400	23,278,418
全宅住宅ローン	1.51%	108,000	23,292,121
ハウス・デポ・パートナーズ	1.51%	108,000	23,292,121
株式会社東京クレジットサービス	1.54%	54,000	23,304,464
大垣共立銀行	1.56%	32,400	23,327,165
十六銀行	1.56%	54,000	23,348,765
百五銀行	1.56%	54,000	23,348,765
滋賀銀行	1.56%	54,000	23,348,765
名古屋銀行	1.56%	54,000	23,348,765
第三銀行	1.56%	54,000	23,348,765
岐阜信用金庫	1.56%	54,000	23,348,765
大垣信用金庫	1.56%	54,000	23,348,765
高山信用金庫	1.56%	54,000	23,348,765
東濃信用金庫	1.56%	54,000	23,348,765
関信用金庫	1.56%	54,000	23,348,765
西濃信用金庫	1.56%	54,000	23,348,765
いちい信用金庫	1.56%	54,000	23,348,765
尾西信用金庫	1.56%	54,000	23,348,765
日本モーゲージサービス	1.56%	54,000	23,348,765
東海労働金庫	1.60%	32,400	23,415,878
日本住宅ローン	1.57%	108,000	23,424,905
ジェイ・モーゲージバンク	1.61%	108,000	23,513,679
ジェイ・モーゲージバンク	1.66%	54,000	23,570,961
三井住友銀行	1.89%	32,400	24,065,389

平均融資金利	平均融資手数料
1.52%	57,680

## 4.22 静岡

借入金 2,000 万円 元利均等返済 20 年返済の場合

(2015 年 04 月 02 日現在)

金融機関名	融資金利 (優遇なし)	融資手数料 (単位:円)	総支払額 (単位:円)
トヨタファイナンス	1.41%	0	22,952,942
財形住宅金融	1.41%	21,600	22,985,515
トヨタファイナンス	1.41%	64,800	23,017,742
一条住宅ローン	1.44%	0	23,029,831
ファミリーライフサービス	1.46%	32,400	23,104,047
シャープファイナンス	1.46%	32,400	23,106,257
ミサワフィナンシャルサービス株式会社	1.46%	32,400	23,106,257
愛知銀行	1.46%	54,000	23,127,857
中京銀行	1.46%	54,000	23,127,857
三井住友海上火災保険	1.46%	54,000	23,127,857
旭化成モーゲージ	1.46%	54,000	23,127,857
クレディセゾン	1.46%	54,000	23,127,857
ミサワフィナンシャルサービス株式会社	1.46%	54,000	23,127,857
日本住宅ローン	1.47%	32,400	23,128,288
ファミリーライフサービス	1.44%	100,800	23,128,422
株式会社LIXILホームファイナンス	1.46%	108,000	23,181,857
三井住友信託銀行	1.51%	0	23,184,121
あいおいニッセイ同和損害保険	1.46%	118,800	23,192,657
オリックス	1.51%	32,400	23,216,521
豊橋信用金庫	1.51%	54,000	23,238,121
イオン住宅ローンサービス株式会社	1.51%	54,000	23,238,121
みずほ銀行	1.54%	32,400	23,278,418
全宅住宅ローン	1.51%	108,000	23,292,121
ハウス・デポ・パートナーズ	1.51%	108,000	23,292,121
株式会社東京クレジットサービス	1.54%	54,000	23,304,464
名古屋銀行	1.56%	54,000	23,348,765
岡崎信用金庫	1.56%	54,000	23,348,765
日本モーゲージサービス	1.56%	54,000	23,348,765
日本住宅ローン	1.57%	108,000	23,424,905
三島信用金庫	1.61%	54,000	23,459,679
遠州信用金庫	1.61%	54,000	23,459,679
静岡県労働金庫	1.61%	54,000	23,459,679
りそな銀行	1.63%	54,000	23,504,151
ジェイ・モーゲージバンク	1.61%	108,000	23,513,679
清水銀行	1.66%	54,000	23,570,961
しずおか信用金庫	1.66%	54,000	23,570,961
静清信用金庫	1.66%	54,000	23,570,961
浜松信用金庫	1.66%	54,000	23,570,961
島田信用金庫	1.66%	54,000	23,570,961
焼津信用金庫	1.66%	54,000	23,570,961
ジェイ・モーゲージバンク	1.66%	54,000	23,570,961
静岡銀行	1.74%	54,000	23,749,659
三井住友銀行	1.89%	32,400	24,065,389
静岡銀行	1.89%	54,000	24,086,989

平均融資金利	平均融資手数料
1.55%	55,064

## 4.23 愛知

借入金 2,000 万円 元利均等返済 20 年返済の場合

(2015 年 04 月 02 日現在)

金融機関名	融資金利 (優遇なし)	融資手数料 (単位:円)	総支払額 (単位:円)
トヨタファイナンス	1.41%	0	22,952,942
財形住宅金融	1.41%	21,600	22,985,515
トヨタファイナンス	1.41%	64,800	23,017,742
一条住宅ローン	1.44%	0	23,029,831
北陸銀行	1.36%	216,000	23,070,310
ファミリーライフサービス	1.46%	32,400	23,104,047
シャープファイナンス	1.46%	32,400	23,106,257
ミサワフィナンシャルサービス株式会社	1.46%	32,400	23,106,257
愛知銀行	1.46%	54,000	23,127,857
中京銀行	1.46%	54,000	23,127,857
豊川信用金庫	1.46%	54,000	23,127,857
碧海信用金庫	1.46%	54,000	23,127,857
西尾信用金庫	1.46%	54,000	23,127,857
東春信用金庫	1.46%	54,000	23,127,857
桑名信用金庫	1.46%	54,000	23,127,857
豊橋商工信用組合	1.46%	54,000	23,127,857
三井住友海上火災保険	1.46%	54,000	23,127,857
旭化成モーゲージ	1.46%	54,000	23,127,857
クレディセゾン	1.46%	54,000	23,127,857
ミサワフィナンシャルサービス株式会社	1.46%	54,000	23,127,857
日本住宅ローン	1.47%	32,400	23,128,288
ファミリーライフサービス	1.44%	100,800	23,128,422
株式会社LIXILホームファイナンス	1.46%	108,000	23,181,857
三井住友信託銀行	1.51%	0	23,184,121
あいおいニッセイ同和損害保険	1.46%	118,800	23,192,657
オリックス	1.51%	32,400	23,216,521
八十二銀行	1.51%	54,000	23,238,121
豊橋信用金庫	1.51%	54,000	23,238,121
愛知県信用農業協同組合連合会	1.51%	54,000	23,238,121
イオン住宅ローンサービス株式会社	1.51%	54,000	23,238,121
みずほ銀行	1.54%	32,400	23,278,418
全宅住宅ローン	1.51%	108,000	23,292,121
ハウス・デポ・パートナーズ	1.51%	108,000	23,292,121
株式会社東京クレジットサービス	1.54%	54,000	23,304,464
大垣共立銀行	1.56%	32,400	23,327,165
十六銀行	1.56%	54,000	23,348,765
三重銀行	1.56%	54,000	23,348,765
百五銀行	1.56%	54,000	23,348,765
滋賀銀行	1.56%	54,000	23,348,765
名古屋銀行	1.56%	54,000	23,348,765
第三銀行	1.56%	54,000	23,348,765
岐阜信用金庫	1.56%	54,000	23,348,765
大垣信用金庫	1.56%	54,000	23,348,765
東濃信用金庫	1.56%	54,000	23,348,765
岡崎信用金庫	1.56%	54,000	23,348,765
いちい信用金庫	1.56%	54,000	23,348,765
瀬戸信用金庫	1.56%	54,000	23,348,765
知多信用金庫	1.56%	54,000	23,348,765
豊田信用金庫	1.56%	54,000	23,348,765
蒲郡信用金庫	1.56%	54,000	23,348,765
尾西信用金庫	1.56%	54,000	23,348,765
日本モーゲージサービス	1.56%	54,000	23,348,765
東海労働金庫	1.60%	32,400	23,415,878
日本住宅ローン	1.57%	108,000	23,424,905
近畿大阪銀行	1.61%	54,000	23,459,679
半田信用金庫	1.61%	54,000	23,459,679
りそな銀行	1.63%	54,000	23,504,151
ジェイ・モーゲージバンク	1.61%	108,000	23,513,679
清水銀行	1.66%	54,000	23,570,961
浜松信用金庫	1.66%	54,000	23,570,961
ジェイ・モーゲージバンク	1.66%	54,000	23,570,961
静岡銀行	1.74%	54,000	23,749,659
三井住友銀行	1.89%	32,400	24,065,389
静岡銀行	1.89%	54,000	24,086,989

平均融資金利	平均融資手数料
1.53%	56,588

## 4.24 三重

借入金 2,000 万円 元利均等返済 20 年返済の場合

(2015 年 04 月 02 日現在)

金融機関名	融資金利 (優遇なし)	融資手数料 (単位:円)	総支払額 (単位:円)
トヨタファイナンス	1.41%	0	22,952,942
財形住宅金融	1.41%	21,600	22,985,515
トヨタファイナンス	1.41%	64,800	23,017,742
一条住宅ローン	1.44%	0	23,029,831
ファミリーライフサービス	1.46%	32,400	23,104,047
シャープファイナンス	1.46%	32,400	23,106,257
ミサワフィナンシャルサービス株式会社	1.46%	32,400	23,106,257
愛知銀行	1.46%	54,000	23,127,857
中京銀行	1.46%	54,000	23,127,857
桑名信用金庫	1.46%	54,000	23,127,857
三井住友海上火災保険	1.46%	54,000	23,127,857
旭化成モーゲージ	1.46%	54,000	23,127,857
クレディセゾン	1.46%	54,000	23,127,857
ミサワフィナンシャルサービス株式会社	1.46%	54,000	23,127,857
日本住宅ローン	1.47%	32,400	23,128,288
ファミリーライフサービス	1.44%	100,800	23,128,422
株式会社LIXILホームファイナンス	1.46%	108,000	23,181,857
三井住友信託銀行	1.51%	0	23,184,121
あいおいニッセイ同和損害保険	1.46%	118,800	23,192,657
オリックス	1.51%	32,400	23,216,521
イオン住宅ローンサービス株式会社	1.51%	54,000	23,238,121
みずほ銀行	1.54%	32,400	23,278,418
全宅住宅ローン	1.51%	108,000	23,292,121
ハウス・デポ・パートナーズ	1.51%	108,000	23,292,121
株式会社東京クレジットサービス	1.54%	54,000	23,304,464
大垣共立銀行	1.56%	32,400	23,327,165
十六銀行	1.56%	54,000	23,348,765
三重銀行	1.56%	54,000	23,348,765
百五銀行	1.56%	54,000	23,348,765
滋賀銀行	1.56%	54,000	23,348,765
南都銀行	1.56%	54,000	23,348,765
第三銀行	1.56%	54,000	23,348,765
大垣信用金庫	1.56%	54,000	23,348,765
いちい信用金庫	1.56%	54,000	23,348,765
北伊勢上野信用金庫	1.56%	54,000	23,348,765
日本モーゲージサービス	1.56%	54,000	23,348,765
東海労働金庫	1.60%	32,400	23,415,878
日本住宅ローン	1.57%	108,000	23,424,905
紀陽銀行	1.61%	54,000	23,459,679
りそな銀行	1.63%	54,000	23,504,151
ジェイ・モーゲージバンク	1.61%	108,000	23,513,679
ジェイ・モーゲージバンク	1.66%	54,000	23,570,961

平均融資金利	平均融資手数料
1.51%	54,600

## 4.25 滋賀

借入金 2,000 万円 元利均等返済 20 年返済の場合

(2015 年 04 月 02 日現在)

金融機関名	融資金利 (優遇なし)	融資手数料 (単位:円)	総支払額 (単位:円)
トヨタファイナンス	1.41%	0	22,952,942
財形住宅金融	1.41%	21,600	22,985,515
トヨタファイナンス	1.41%	64,800	23,017,742
一条住宅ローン	1.44%	0	23,029,831
ファミリーライフサービス	1.46%	32,400	23,104,047
シャープファイナンス	1.46%	32,400	23,106,257
ミサワフィナンシャルサービス株式会社	1.46%	32,400	23,106,257
三井住友海上火災保険	1.46%	54,000	23,127,857
旭化成モーゲージ	1.46%	54,000	23,127,857
クレディセゾン	1.46%	54,000	23,127,857
ミサワフィナンシャルサービス株式会社	1.46%	54,000	23,127,857
日本住宅ローン	1.47%	32,400	23,128,288
ファミリーライフサービス	1.44%	100,800	23,128,422
株式会社LIXILホームファイナンス	1.46%	108,000	23,181,857
三井住友信託銀行	1.51%	0	23,184,121
あいおいニッセイ同和損害保険	1.46%	118,800	23,192,657
オリックス	1.51%	32,400	23,216,521
長浜信用金庫	1.51%	54,000	23,238,121
イオン住宅ローンサービス株式会社	1.51%	54,000	23,238,121
みずほ銀行	1.54%	32,400	23,278,418
全宅住宅ローン	1.51%	108,000	23,292,121
ハウス・デポ・パートナーズ	1.51%	108,000	23,292,121
株式会社東京クレジットサービス	1.54%	54,000	23,304,464
大垣共立銀行	1.56%	32,400	23,327,165
近畿労働金庫	1.56%	32,400	23,327,165
滋賀銀行	1.56%	54,000	23,348,765
滋賀中央信用金庫	1.56%	54,000	23,348,765
日本モーゲージサービス	1.56%	54,000	23,348,765
日本住宅ローン	1.57%	108,000	23,424,905
湖東信用金庫	1.61%	54,000	23,459,679
りそな銀行	1.63%	54,000	23,504,151
ジェイ・モーゲージバンク	1.61%	108,000	23,513,679
福井銀行	1.66%	32,400	23,549,361
京都信用金庫	1.66%	54,000	23,570,961
京都中央信用金庫	1.66%	54,000	23,570,961
ジェイ・モーゲージバンク	1.66%	54,000	23,570,961
協同住宅ローン	1.76%	54,000	23,794,463
京都銀行	1.80%	54,000	23,884,241
関西アーバン銀行	1.86%	54,000	24,019,333

平均融資金利	平均融資手数料
1.54%	54,092

## 4.26 京都

借入金 2,000 万円 元利均等返済 20 年返済の場合

(2015 年 04 月 02 日現在)

金融機関名	融資金利 (優遇なし)	融資手数料 (単位:円)	総支払額 (単位:円)
トヨタファイナンス	1.41%	0	22,952,942
財形住宅金融	1.41%	21,600	22,985,515
トヨタファイナンス	1.41%	64,800	23,017,742
一条住宅ローン	1.44%	0	23,029,831
北陸銀行	1.36%	216,000	23,070,310
ファミリーライフサービス	1.46%	32,400	23,104,047
シャープファイナンス	1.46%	32,400	23,106,257
ミサワフィナンシャルサービス株式会社	1.46%	32,400	23,106,257
三井住友海上火災保険	1.46%	54,000	23,127,857
旭化成モーゲージ	1.46%	54,000	23,127,857
クレディセゾン	1.46%	54,000	23,127,857
ミサワフィナンシャルサービス株式会社	1.46%	54,000	23,127,857
日本住宅ローン	1.47%	32,400	23,128,288
ファミリーライフサービス	1.44%	100,800	23,128,422
株式会社LIXILホームファイナンス	1.46%	108,000	23,181,857
三井住友信託銀行	1.51%	0	23,184,121
あいおいニッセイ同和損害保険	1.46%	118,800	23,192,657
但馬信用金庫	1.50%	54,000	23,216,045
オリックス	1.51%	32,400	23,216,521
但馬銀行	1.51%	54,000	23,238,121
京都北都信用金庫	1.51%	54,000	23,238,121
イオン住宅ローンサービス株式会社	1.51%	54,000	23,238,121
みずほ銀行	1.54%	32,400	23,278,418
全宅住宅ローン	1.51%	108,000	23,292,121
ハウス・デポ・パートナーズ	1.51%	108,000	23,292,121
株式会社東京クレジットサービス	1.54%	54,000	23,304,464
近畿労働金庫	1.56%	32,400	23,327,165
滋賀銀行	1.56%	54,000	23,348,765
南都銀行	1.56%	54,000	23,348,765
中兵庫信用金庫	1.56%	54,000	23,348,765
日本モーゲージサービス	1.56%	54,000	23,348,765
日本住宅ローン	1.57%	108,000	23,424,905
近畿大阪銀行	1.61%	54,000	23,459,679
紀陽銀行	1.61%	54,000	23,459,679
りそな銀行	1.63%	54,000	23,504,151
ジェイ・モーゲージバンク	1.61%	108,000	23,513,679
福井銀行	1.66%	32,400	23,549,361
京都信用金庫	1.66%	54,000	23,570,961
京都中央信用金庫	1.66%	54,000	23,570,961
ジェイ・モーゲージバンク	1.66%	54,000	23,570,961
協同住宅ローン	1.76%	54,000	23,794,463
京都銀行	1.80%	54,000	23,884,241
関西アーバン銀行	1.86%	54,000	24,019,333
三井住友銀行	1.89%	32,400	24,065,389

平均融資金利	平均融資手数料
1.55%	57,764

## 4.27 大阪

借入金 2,000 万円 元利均等返済 20 年返済の場合

(2015 年 04 月 02 日現在)

金融機関名	融資金利 (優遇なし)	融資手数料 (単位:円)	総支払額 (単位:円)
愛媛銀行	1.31%	0	22,745,002
トヨタファイナンス	1.41%	0	22,952,942
財形住宅金融	1.41%	21,600	22,985,515
大阪信用金庫	1.41%	32,400	22,996,315
トヨタファイナンス	1.41%	64,800	23,017,742
一条住宅ローン	1.44%	0	23,029,831
北陸銀行	1.36%	216,000	23,070,310
愛媛銀行	1.46%	0	23,073,857
ファミリーライフサービス	1.46%	32,400	23,104,047
シャープファイナンス	1.46%	32,400	23,106,257
ミサワフィナンシャルサービス株式会社	1.46%	32,400	23,106,257
中京銀行	1.46%	54,000	23,127,857
三井住友海上火災保険	1.46%	54,000	23,127,857
旭化成モーゲージ	1.46%	54,000	23,127,857
クレディセゾン	1.46%	54,000	23,127,857
ミサワフィナンシャルサービス株式会社	1.46%	54,000	23,127,857
日本住宅ローン	1.47%	32,400	23,128,288
ファミリーライフサービス	1.44%	100,800	23,128,422
株式会社LIXILホームファイナンス	1.46%	108,000	23,181,857
三井住友信託銀行	1.51%	0	23,184,121
あいおいニッセイ同和損害保険	1.46%	118,800	23,192,657
尼崎信用金庫	1.51%	32,400	23,216,521
オリックス	1.51%	32,400	23,216,521
但馬銀行	1.51%	54,000	23,238,121
イオン住宅ローンサービス株式会社	1.51%	54,000	23,238,121
みずほ銀行	1.54%	32,400	23,278,418
全宅住宅ローン	1.51%	108,000	23,292,121
ハウス・デポ・パートナーズ	1.51%	108,000	23,292,121
鳥取銀行	1.54%	54,000	23,304,464
株式会社東京クレジットサービス	1.54%	54,000	23,304,464
みなと銀行	1.56%	32,400	23,327,165
近畿労働金庫	1.56%	32,400	23,327,165
滋賀銀行	1.56%	54,000	23,348,765
南都銀行	1.56%	54,000	23,348,765
第三銀行	1.56%	54,000	23,348,765
北おおさか信用金庫	1.56%	54,000	23,348,765
枚方信用金庫	1.56%	54,000	23,348,765
日本モーゲージサービス	1.56%	54,000	23,348,765
日本住宅ローン	1.57%	108,000	23,424,905
池田泉州銀行	1.61%	32,400	23,438,079
近畿大阪銀行	1.61%	54,000	23,459,679
紀陽銀行	1.61%	54,000	23,459,679
きのくに信用金庫	1.61%	54,000	23,459,679
りそな銀行	1.63%	54,000	23,504,151
ジェイ・モーゲージバンク	1.61%	108,000	23,513,679
阿波銀行	1.66%	32,400	23,549,361
トマト銀行	1.66%	32,400	23,549,361
徳島銀行	1.66%	32,400	23,549,361
四国銀行	1.66%	43,200	23,560,161
香川銀行	1.66%	50,760	23,567,721
京都信用金庫	1.66%	54,000	23,570,961
京都中央信用金庫	1.66%	54,000	23,570,961
大阪シティ信用金庫	1.66%	54,000	23,570,961
ジェイ・モーゲージバンク	1.66%	54,000	23,570,961
静岡銀行	1.74%	54,000	23,749,659
協同住宅ローン	1.76%	54,000	23,794,463
京都銀行	1.80%	54,000	23,884,241
関西アーバン銀行	1.86%	54,000	24,019,333
三井住友銀行	1.89%	32,400	24,065,389
静岡銀行	1.89%	54,000	24,086,989

平均融資金利	平均融資手数料
1.56%	52,566

## 4.28 兵庫

借入金 2,000 万円 元利均等返済 20 年返済の場合

(2015 年 04 月 02 日現在)

金融機関名	融資金利 (優遇なし)	融資手数料 (単位:円)	総支払額 (単位:円)
トヨタファイナンス	1.41%	0	22,952,942
財形住宅金融	1.41%	21,600	22,985,515
トヨタファイナンス	1.41%	64,800	23,017,742
一条住宅ローン	1.44%	0	23,029,831
ファミリーライフサービス	1.46%	32,400	23,104,047
神戸信用金庫	1.46%	32,400	23,106,257
シヤーフファイナンス	1.46%	32,400	23,106,257
ミサワフィナンシャルサービス株式会社	1.46%	32,400	23,106,257
兵庫県信用農業協同組合連合会	1.46%	54,000	23,127,857
三井住友海上火災保険	1.46%	54,000	23,127,857
旭化成モーゲージ	1.46%	54,000	23,127,857
クレディセゾン	1.46%	54,000	23,127,857
ミサワフィナンシャルサービス株式会社	1.46%	54,000	23,127,857
日本住宅ローン	1.47%	32,400	23,128,288
ファミリーライフサービス	1.44%	100,800	23,128,422
株式会社LIXILホームファイナンス	1.46%	108,000	23,181,857
三井住友信託銀行	1.51%	0	23,184,121
あいおいニッセイ同和損害保険	1.46%	118,800	23,192,657
但馬信用金庫	1.50%	54,000	23,216,045
尼崎信用金庫	1.51%	32,400	23,216,521
オリックス	1.51%	32,400	23,216,521
但馬銀行	1.51%	54,000	23,238,121
京都北都信用金庫	1.51%	54,000	23,238,121
イオン住宅ローンサービス株式会社	1.51%	54,000	23,238,121
みずほ銀行	1.54%	32,400	23,278,418
全宅住宅ローン	1.51%	108,000	23,292,121
ハウス・デポ・パートナーズ	1.51%	108,000	23,292,121
鳥取信用金庫	1.54%	54,000	23,304,464
株式会社東京クレジットサービス	1.54%	54,000	23,304,464
中国銀行	1.56%	32,400	23,327,165
みなと銀行	1.56%	32,400	23,327,165
淡路信用金庫	1.56%	32,400	23,327,165
但陽信用金庫	1.56%	32,400	23,327,165
近畿労働金庫	1.56%	32,400	23,327,165
姫路信用金庫	1.56%	54,000	23,348,765
播州信用金庫	1.56%	54,000	23,348,765
兵庫信用金庫	1.56%	54,000	23,348,765
西兵庫信用金庫	1.56%	54,000	23,348,765
中兵庫信用金庫	1.56%	54,000	23,348,765
日本モーゲージサービス	1.56%	54,000	23,348,765
日本住宅ローン	1.57%	108,000	23,424,905
池田泉州銀行	1.61%	32,400	23,438,079
近畿大阪銀行	1.61%	54,000	23,459,679
紀陽銀行	1.61%	54,000	23,459,679
りそな銀行	1.63%	54,000	23,504,151
ジェイ・モーゲージバンク	1.61%	108,000	23,513,679
阿波銀行	1.66%	32,400	23,549,361
トマト銀行	1.66%	32,400	23,549,361
徳島銀行	1.66%	32,400	23,549,361
四国銀行	1.66%	43,200	23,560,161
山陰合同銀行	1.66%	54,000	23,570,961
淡陽信用組合	1.66%	54,000	23,570,961
ジェイ・モーゲージバンク	1.66%	54,000	23,570,961
協同住宅ローン	1.76%	54,000	23,794,463
京都銀行	1.80%	54,000	23,884,241
関西アーバン銀行	1.86%	54,000	24,019,333
三井住友銀行	1.89%	32,400	24,065,389

平均融資金利	平均融資手数料
1.55%	50.463



## 4.29 奈良

借入金 2,000 万円 元利均等返済 20 年返済の場合

(2015 年 04 月 02 日現在)

金融機関名	融資金利 (優遇なし)	融資手数料 (単位:円)	総支払額 (単位:円)
トヨタファイナンス	1.41%	0	22,952,942
財形住宅金融	1.41%	21,600	22,985,515
トヨタファイナンス	1.41%	64,800	23,017,742
一条住宅ローン	1.44%	0	23,029,831
ファミリーライフサービス	1.46%	32,400	23,104,047
シャープファイナンス	1.46%	32,400	23,106,257
ミサワフィナンシャルサービス株式会社	1.46%	32,400	23,106,257
中京銀行	1.46%	54,000	23,127,857
三井住友海上火災保険	1.46%	54,000	23,127,857
旭化成モーゲージ	1.46%	54,000	23,127,857
クレディセゾン	1.46%	54,000	23,127,857
ミサワフィナンシャルサービス株式会社	1.46%	54,000	23,127,857
日本住宅ローン	1.47%	32,400	23,128,288
ファミリーライフサービス	1.44%	100,800	23,128,422
株式会社LIXILホームファイナンス	1.46%	108,000	23,181,857
三井住友信託銀行	1.51%	0	23,184,121
あいおいニッセイ同和損害保険	1.46%	118,800	23,192,657
オリックス	1.51%	32,400	23,216,521
イオン住宅ローンサービス株式会社	1.51%	54,000	23,238,121
みずほ銀行	1.54%	32,400	23,278,418
全宅住宅ローン	1.51%	108,000	23,292,121
ハウス・デポ・パートナーズ	1.51%	108,000	23,292,121
株式会社東京クレジットサービス	1.54%	54,000	23,304,464
近畿労働金庫	1.56%	32,400	23,327,165
南都銀行	1.56%	54,000	23,348,765
第三銀行	1.56%	54,000	23,348,765
奈良中央信用金庫	1.56%	54,000	23,348,765
日本モーゲージサービス	1.56%	54,000	23,348,765
日本住宅ローン	1.57%	108,000	23,424,905
近畿大阪銀行	1.61%	54,000	23,459,679
紀陽銀行	1.61%	54,000	23,459,679
りそな銀行	1.63%	54,000	23,504,151
ジェイ・モーゲージバンク	1.61%	108,000	23,513,679
京都中央信用金庫	1.66%	54,000	23,570,961
ジェイ・モーゲージバンク	1.66%	54,000	23,570,961
協同住宅ローン	1.76%	54,000	23,794,463
京都銀行	1.80%	54,000	23,884,241
関西アーバン銀行	1.86%	54,000	24,019,333
三井住友銀行	1.89%	32,400	24,065,389

平均融資金利	平均融資手数料
1.55%	54,646

## 4.30 和歌山

借入金 2,000 万円 元利均等返済 20 年返済の場合

(2015 年 04 月 02 日現在)

金融機関名	融資金利 (優遇なし)	融資手数料 (単位:円)	総支払額 (単位:円)
トヨタファイナンス	1.41%	0	22,952,942
財形住宅金融	1.41%	21,600	22,985,515
トヨタファイナンス	1.41%	64,800	23,017,742
一条住宅ローン	1.44%	0	23,029,831
ファミリーライフサービス	1.46%	32,400	23,104,047
シャープファイナンス	1.46%	32,400	23,106,257
ミサワフィナンシャルサービス株式会社	1.46%	32,400	23,106,257
三井住友海上火災保険	1.46%	54,000	23,127,857
旭化成モーゲージ	1.46%	54,000	23,127,857
クレディセゾン	1.46%	54,000	23,127,857
ミサワフィナンシャルサービス株式会社	1.46%	54,000	23,127,857
日本住宅ローン	1.47%	32,400	23,128,288
ファミリーライフサービス	1.44%	100,800	23,128,422
株式会社LIXILホームファイナンス	1.46%	108,000	23,181,857
三井住友信託銀行	1.51%	0	23,184,121
あいおいニッセイ同和損害保険	1.46%	118,800	23,192,657
オリックス	1.51%	32,400	23,216,521
イオン住宅ローンサービス株式会社	1.51%	54,000	23,238,121
みずほ銀行	1.54%	32,400	23,278,418
全宅住宅ローン	1.51%	108,000	23,292,121
ハウス・デポ・パートナーズ	1.51%	108,000	23,292,121
株式会社東京クレジットサービス	1.54%	54,000	23,304,464
近畿労働金庫	1.56%	32,400	23,327,165
百五銀行	1.56%	54,000	23,348,765
南都銀行	1.56%	54,000	23,348,765
第三銀行	1.56%	54,000	23,348,765
日本モーゲージサービス	1.56%	54,000	23,348,765
日本住宅ローン	1.57%	108,000	23,424,905
紀陽銀行	1.61%	54,000	23,459,679
きのくに信用金庫	1.61%	54,000	23,459,679
りそな銀行	1.63%	54,000	23,504,151
ジェイ・モーゲージバンク	1.61%	108,000	23,513,679
ジェイ・モーゲージバンク	1.66%	54,000	23,570,961
協同住宅ローン	1.76%	54,000	23,794,463
関西アーバン銀行	1.86%	54,000	24,019,333
三井住友銀行	1.89%	32,400	24,065,389

平均融資金利	平均融資手数料
1.54%	54,700

## 4.31 鳥取

借入金 2,000 万円 元利均等返済 20 年返済の場合

(2015 年 04 月 02 日現在)

金融機関名	融資金利 (優遇なし)	融資手数料 (単位:円)	総支払額 (単位:円)
財形住宅金融	1.41%	21,600	22,985,515
ファミリーライフサービス	1.46%	32,400	23,104,047
シャープファイナンス	1.46%	32,400	23,106,257
ミサワフィナンシャルサービス株式会社	1.46%	32,400	23,106,257
クレディセゾン	1.46%	54,000	23,127,857
ミサワフィナンシャルサービス株式会社	1.46%	54,000	23,127,857
日本住宅ローン	1.47%	32,400	23,128,288
ファミリーライフサービス	1.44%	100,800	23,128,422
株式会社LIXILホームファイナンス	1.46%	108,000	23,181,857
三井住友信託銀行	1.51%	0	23,184,121
あいおいニッセイ同和損害保険	1.46%	118,800	23,192,657
オリックス	1.51%	32,400	23,216,521
イオン住宅ローンサービス株式会社	1.51%	54,000	23,238,121
みずほ銀行	1.54%	32,400	23,278,418
島根銀行	1.54%	32,400	23,282,864
全宅住宅ローン	1.51%	108,000	23,292,121
ハウス・デポ・パートナーズ	1.51%	108,000	23,292,121
鳥取銀行	1.54%	54,000	23,304,464
鳥取信用金庫	1.54%	54,000	23,304,464
株式会社東京クレジットサービス	1.54%	54,000	23,304,464
中国銀行	1.56%	32,400	23,327,165
中国労働金庫	1.56%	32,400	23,327,165
日本モーゲージサービス	1.56%	54,000	23,348,765
日本住宅ローン	1.57%	108,000	23,424,905
ジェイ・モーゲージバンク	1.61%	108,000	23,513,679
山陰合同銀行	1.66%	54,000	23,570,961
米子信用金庫	1.66%	54,000	23,570,961
ジェイ・モーゲージバンク	1.66%	54,000	23,570,961

平均融資金利	平均融資手数料
1.52%	57,600

## 4.32 島根

借入金 2,000 万円 元利均等返済 20 年返済の場合

(2015 年 04 月 02 日現在)

金融機関名	融資金利 (優遇なし)	融資手数料 (単位:円)	総支払額 (単位:円)
財形住宅金融	1.41%	21,600	22,985,515
日本海信用金庫	1.44%	32,400	23,062,231
ファミリーライフサービス	1.46%	32,400	23,104,047
シャープファイナンス	1.46%	32,400	23,106,257
ミサワフィナンシャルサービス株式会社	1.46%	32,400	23,106,257
クレディセゾン	1.46%	54,000	23,127,857
ミサワフィナンシャルサービス株式会社	1.46%	54,000	23,127,857
日本住宅ローン	1.47%	32,400	23,128,288
ファミリーライフサービス	1.44%	100,800	23,128,422
株式会社LIXILホームファイナンス	1.46%	108,000	23,181,857
あいおいニッセイ同和損害保険	1.46%	118,800	23,192,657
オリックス	1.51%	32,400	23,216,521
イオン住宅ローンサービス株式会社	1.51%	54,000	23,238,121
みずほ銀行	1.54%	32,400	23,278,418
島根銀行	1.54%	32,400	23,282,864
全宅住宅ローン	1.51%	108,000	23,292,121
ハウス・デポ・パートナーズ	1.51%	108,000	23,292,121
鳥取銀行	1.54%	54,000	23,304,464
株式会社東京クレジットサービス	1.54%	54,000	23,304,464
中国労働金庫	1.56%	32,400	23,327,165
日本モーゲージサービス	1.56%	54,000	23,348,765
西中国信用金庫	1.60%	32,400	23,415,878
日本住宅ローン	1.57%	108,000	23,424,905
山口銀行	1.61%	54,000	23,459,679
ジェイ・モーゲージバンク	1.61%	108,000	23,513,679
山陰合同銀行	1.66%	54,000	23,570,961
米子信用金庫	1.66%	54,000	23,570,961
ジェイ・モーゲージバンク	1.66%	54,000	23,570,961

平均融資金利	平均融資手数料
1.52%	58,757

## 4.33 岡山

借入金 2,000 万円 元利均等返済 20 年返済の場合

(2015 年 04 月 02 日現在)

金融機関名	融資金利 (優遇なし)	融資手数料 (単位:円)	総支払額 (単位:円)
トヨタファイナンス	1.41%	0	22,952,942
財形住宅金融	1.41%	21,600	22,985,515
トヨタファイナンス	1.41%	64,800	23,017,742
おかやま信用金庫	1.46%	0	23,073,857
ファミリーライフサービス	1.46%	32,400	23,104,047
シャープファイナンス	1.46%	32,400	23,106,257
ミサワフィナンシャルサービス株式会社	1.46%	32,400	23,106,257
旭化成モーゲージ	1.46%	54,000	23,127,857
クレディセゾン	1.46%	54,000	23,127,857
ミサワフィナンシャルサービス株式会社	1.46%	54,000	23,127,857
日本住宅ローン	1.47%	32,400	23,128,288
ファミリーライフサービス	1.44%	100,800	23,128,422
株式会社LIXILホームファイナンス	1.46%	108,000	23,181,857
三井住友信託銀行	1.51%	0	23,184,121
あいおいニッセイ同和損害保険	1.46%	118,800	23,192,657
玉島信用金庫	1.51%	32,400	23,216,521
笠岡信用組合	1.51%	32,400	23,216,521
オリックス	1.51%	32,400	23,216,521
イオン住宅ローンサービス株式会社	1.51%	54,000	23,238,121
みずほ銀行	1.54%	32,400	23,278,418
全宅住宅ローン	1.51%	108,000	23,292,121
ハウス・デポ・パートナーズ	1.51%	108,000	23,292,121
鳥取銀行	1.54%	54,000	23,304,464
株式会社東京クレジットサービス	1.54%	54,000	23,304,464
高知銀行	1.55%	54,000	23,326,611
中国銀行	1.56%	32,400	23,327,165
水島信用金庫	1.56%	32,400	23,327,165
中国労働金庫	1.56%	32,400	23,327,165
広島銀行	1.56%	54,000	23,348,765
日本モーゲージサービス	1.56%	54,000	23,348,765
日本住宅ローン	1.57%	108,000	23,424,905
ジェイ・モーゲージバンク	1.61%	108,000	23,513,679
阿波銀行	1.66%	32,400	23,549,361
トマト銀行	1.66%	32,400	23,549,361
四国銀行	1.66%	43,200	23,560,161
百十四銀行	1.66%	50,760	23,567,721
香川銀行	1.66%	50,760	23,567,721
山陰合同銀行	1.66%	54,000	23,570,961
もみじ銀行	1.66%	54,000	23,570,961
しまなみ信用金庫	1.66%	54,000	23,570,961
ジェイ・モーゲージバンク	1.66%	54,000	23,570,961
三井住友銀行	1.89%	32,400	24,065,389

平均融資金利	平均融資手数料
1.54%	51,103

## 4.34 広島

借入金 2,000 万円 元利均等返済 20 年返済の場合

(2015 年 04 月 02 日現在)

金融機関名	融資金利 (優遇なし)	融資手数料 (単位:円)	総支払額 (単位:円)
愛媛銀行	1.31%	0	22,745,002
トヨタファイナンス	1.41%	0	22,952,942
財形住宅金融	1.41%	21,600	22,985,515
トヨタファイナンス	1.41%	64,800	23,017,742
愛媛銀行	1.46%	0	23,073,857
ファミリーライフサービス	1.46%	32,400	23,104,047
シャープファイナンス	1.46%	32,400	23,106,257
ミサワフィナンシャルサービス株式会社	1.46%	32,400	23,106,257
旭化成モーゲージ	1.46%	54,000	23,127,857
クレディセゾン	1.46%	54,000	23,127,857
ミサワフィナンシャルサービス株式会社	1.46%	54,000	23,127,857
日本住宅ローン	1.47%	32,400	23,128,288
ファミリーライフサービス	1.44%	100,800	23,128,422
株式会社LIXILホームファイナンス	1.46%	108,000	23,181,857
三井住友信託銀行	1.51%	0	23,184,121
あいおいニッセイ同和損害保険	1.46%	118,800	23,192,657
オリックス	1.51%	32,400	23,216,521
イオン住宅ローンサービス株式会社	1.51%	54,000	23,238,121
みずほ銀行	1.54%	32,400	23,278,418
全宅住宅ローン	1.51%	108,000	23,292,121
ハウス・デポ・パートナーズ	1.51%	108,000	23,292,121
鳥取銀行	1.54%	54,000	23,304,464
株式会社東京クレジットサービス	1.54%	54,000	23,304,464
中国銀行	1.56%	32,400	23,327,165
中国労働金庫	1.56%	32,400	23,327,165
広島銀行	1.56%	54,000	23,348,765
広島信用金庫	1.56%	54,000	23,348,765
呉信用金庫	1.56%	54,000	23,348,765
日本モーゲージサービス	1.56%	54,000	23,348,765
日本住宅ローン	1.57%	108,000	23,424,905
山口銀行	1.61%	54,000	23,459,679
りそな銀行	1.63%	54,000	23,504,151
ジェイ・モーゲージバンク	1.61%	108,000	23,513,679
トマト銀行	1.66%	32,400	23,549,361
四国銀行	1.66%	43,200	23,560,161
香川銀行	1.66%	50,760	23,567,721
山陰合同銀行	1.66%	54,000	23,570,961
もみじ銀行	1.66%	54,000	23,570,961
しまなみ信用金庫	1.66%	54,000	23,570,961
広島市信用組合	1.66%	54,000	23,570,961
広島県信用組合	1.66%	54,000	23,570,961
広島県信用農業協同組合連合会	1.66%	54,000	23,570,961
ジェイ・モーゲージバンク	1.66%	54,000	23,570,961
三井住友銀行	1.89%	32,400	24,065,389

平均融資金利	平均融資手数料
1.55%	52,045

## 4.35 山口

借入金 2,000 万円 元利均等返済 20 年返済の場合

(2015 年 04 月 02 日現在)

金融機関名	融資金利 (優遇なし)	融資手数料 (単位:円)	総支払額 (単位:円)
トヨタファイナンス	1.41%	0	22,952,942
財形住宅金融	1.41%	21,600	22,985,515
トヨタファイナンス	1.41%	64,800	23,017,742
一条住宅ローン	1.44%	0	23,029,831
ファミリーライフサービス	1.46%	32,400	23,104,047
シャープファイナンス	1.46%	32,400	23,106,257
ミサワフィナンシャルサービス株式会社	1.46%	32,400	23,106,257
旭化成モーゲージ	1.46%	54,000	23,127,857
クレディセゾン	1.46%	54,000	23,127,857
ミサワフィナンシャルサービス株式会社	1.46%	54,000	23,127,857
日本住宅ローン	1.47%	32,400	23,128,288
ファミリーライフサービス	1.44%	100,800	23,128,422
株式会社LIXILホームファイナンス	1.46%	108,000	23,181,857
三井住友信託銀行	1.51%	0	23,184,121
あいおいニッセイ同和損害保険	1.46%	118,800	23,192,657
オリックス	1.51%	32,400	23,216,521
イオン住宅ローンサービス株式会社	1.51%	54,000	23,238,121
みずほ銀行	1.54%	32,400	23,278,418
全宅住宅ローン	1.51%	108,000	23,292,121
ハウス・デポ・パートナーズ	1.51%	108,000	23,292,121
株式会社東京クレジットサービス	1.54%	54,000	23,304,464
中国労働金庫	1.56%	32,400	23,327,165
広島銀行	1.56%	54,000	23,348,765
日本モーゲージサービス	1.56%	54,000	23,348,765
西中国信用金庫	1.60%	32,400	23,415,878
日本住宅ローン	1.57%	108,000	23,424,905
山口銀行	1.61%	54,000	23,459,679
北九州銀行	1.61%	54,000	23,459,679
ジェイ・モーゲージバンク	1.61%	108,000	23,513,679
福岡銀行	1.66%	54,000	23,570,961
親和銀行	1.66%	54,000	23,570,961
もみじ銀行	1.66%	54,000	23,570,961
東山口信用金庫	1.66%	54,000	23,570,961
ジェイ・モーゲージバンク	1.66%	54,000	23,570,961
三井住友銀行	1.89%	32,400	24,065,389

平均融資金利	平均融資手数料
1.54%	54,103

## 4.36 徳島

借入金 2,000 万円 元利均等返済 20 年返済の場合

(2015 年 04 月 02 日現在)

金融機関名	融資金利 (優遇なし)	融資手数料 (単位:円)	総支払額 (単位:円)
愛媛銀行	1.31%	0	22,745,002
財形住宅金融	1.41%	21,600	22,985,515
一条住宅ローン	1.44%	0	23,029,831
愛媛銀行	1.46%	0	23,073,857
ファミリーライフサービス	1.46%	32,400	23,104,047
シャープファイナンス	1.46%	32,400	23,106,257
ミサワフィナンシャルサービス株式会社	1.46%	32,400	23,106,257
クレディセゾン	1.46%	54,000	23,127,857
ミサワフィナンシャルサービス株式会社	1.46%	54,000	23,127,857
日本住宅ローン	1.47%	32,400	23,128,288
ファミリーライフサービス	1.44%	100,800	23,128,422
株式会社LIXILホームファイナンス	1.46%	108,000	23,181,857
あいおいニッセイ同和損害保険	1.46%	118,800	23,192,657
オリックス	1.51%	32,400	23,216,521
イオン住宅ローンサービス株式会社	1.51%	54,000	23,238,121
みずほ銀行	1.54%	32,400	23,278,418
全宅住宅ローン	1.51%	108,000	23,292,121
ハウス・デポ・パートナーズ	1.51%	108,000	23,292,121
株式会社東京クレジットサービス	1.54%	54,000	23,304,464
高知銀行	1.55%	54,000	23,326,611
日本モーゲージサービス	1.56%	54,000	23,348,765
日本住宅ローン	1.57%	108,000	23,424,905
ジェイ・モーゲージバンク	1.61%	108,000	23,513,679
阿波銀行	1.66%	32,400	23,549,361
徳島銀行	1.66%	32,400	23,549,361
徳島信用金庫	1.66%	32,400	23,549,361
四国労働金庫	1.66%	32,400	23,549,361
四国銀行	1.66%	43,200	23,560,161
百十四銀行	1.66%	50,760	23,567,721
香川銀行	1.66%	50,760	23,567,721
ジェイ・モーゲージバンク	1.66%	54,000	23,570,961

平均融資金利	平均融資手数料
1.53%	52,514



## 4.37 香川

借入金 2,000 万円 元利均等返済 20 年返済の場合

(2015 年 04 月 02 日現在)

金融機関名	融資金利 (優遇なし)	融資手数料 (単位:円)	総支払額 (単位:円)
愛媛銀行	1.31%	0	22,745,002
財形住宅金融	1.41%	21,600	22,985,515
一条住宅ローン	1.44%	0	23,029,831
愛媛銀行	1.46%	0	23,073,857
ファミリーライフサービス	1.46%	32,400	23,104,047
シャープファイナンス	1.46%	32,400	23,106,257
ミサワフィナンシャルサービス株式会社	1.46%	32,400	23,106,257
クレディセゾン	1.46%	54,000	23,127,857
ミサワフィナンシャルサービス株式会社	1.46%	54,000	23,127,857
日本住宅ローン	1.47%	32,400	23,128,288
ファミリーライフサービス	1.44%	100,800	23,128,422
株式会社LIXILホームファイナンス	1.46%	108,000	23,181,857
三井住友信託銀行	1.51%	0	23,184,121
あいおいニッセイ同和損害保険	1.46%	118,800	23,192,657
オリックス	1.51%	32,400	23,216,521
イオン住宅ローンサービス株式会社	1.51%	54,000	23,238,121
みずほ銀行	1.54%	32,400	23,278,418
全宅住宅ローン	1.51%	108,000	23,292,121
ハウス・デポ・パートナーズ	1.51%	108,000	23,292,121
株式会社東京クレジットサービス	1.54%	54,000	23,304,464
高知銀行	1.55%	54,000	23,326,611
中国銀行	1.56%	32,400	23,327,165
日本モーゲージサービス	1.56%	54,000	23,348,765
日本住宅ローン	1.57%	108,000	23,424,905
ジェイ・モーゲージバンク	1.61%	108,000	23,513,679
高松信用金庫	1.64%	48,600	23,520,994
阿波銀行	1.66%	32,400	23,549,361
徳島銀行	1.66%	32,400	23,549,361
四国労働金庫	1.66%	32,400	23,549,361
四国銀行	1.66%	43,200	23,560,161
百十四銀行	1.66%	50,760	23,567,721
香川銀行	1.66%	50,760	23,567,721
ジェイ・モーゲージバンク	1.66%	54,000	23,570,961
三井住友銀行	1.89%	32,400	24,065,389

平均融資金利	平均融資手数料
1.54%	50,262

## 4.38 愛媛

借入金 2,000 万円 元利均等返済 20 年返済の場合

(2015 年 04 月 02 日現在)

金融機関名	融資金利 (優遇なし)	融資手数料 (単位:円)	総支払額 (単位:円)
愛媛銀行	1.31%	0	22,745,002
財形住宅金融	1.41%	21,600	22,985,515
一条住宅ローン	1.44%	0	23,029,831
愛媛銀行	1.46%	0	23,073,857
ファミリーライフサービス	1.46%	32,400	23,104,047
シャープファイナンス	1.46%	32,400	23,106,257
ミサワフィナンシャルサービス株式会社	1.46%	32,400	23,106,257
クレディセゾン	1.46%	54,000	23,127,857
ミサワフィナンシャルサービス株式会社	1.46%	54,000	23,127,857
日本住宅ローン	1.47%	32,400	23,128,288
ファミリーライフサービス	1.44%	100,800	23,128,422
株式会社LIXILホームファイナンス	1.46%	108,000	23,181,857
三井住友信託銀行	1.51%	0	23,184,121
あいおいニッセイ同和損害保険	1.46%	118,800	23,192,657
オリックス	1.51%	32,400	23,216,521
イオン住宅ローンサービス株式会社	1.51%	54,000	23,238,121
みずほ銀行	1.54%	32,400	23,278,418
全宅住宅ローン	1.51%	108,000	23,292,121
ハウス・デポ・パートナーズ	1.51%	108,000	23,292,121
株式会社東京クレジットサービス	1.54%	54,000	23,304,464
高知銀行	1.55%	54,000	23,326,611
中国銀行	1.56%	32,400	23,327,165
広島銀行	1.56%	54,000	23,348,765
日本モーゲージサービス	1.56%	54,000	23,348,765
日本住宅ローン	1.57%	108,000	23,424,905
山口銀行	1.61%	54,000	23,459,679
ジェイ・モーゲージバンク	1.61%	108,000	23,513,679
阿波銀行	1.66%	32,400	23,549,361
徳島銀行	1.66%	32,400	23,549,361
四国労働金庫	1.66%	32,400	23,549,361
四国銀行	1.66%	43,200	23,560,161
宇和島信用金庫	1.66%	49,896	23,566,857
百十四銀行	1.66%	50,760	23,567,721
香川銀行	1.66%	50,760	23,567,721
伊予銀行	1.66%	54,000	23,570,961
愛媛信用金庫	1.66%	54,000	23,570,961
愛媛県信用農業協同組合連合会	1.66%	54,000	23,570,961
ジェイ・モーゲージバンク	1.66%	54,000	23,570,961
三井住友銀行	1.89%	32,400	24,065,389

平均融資金利	平均融資手数料
1.55%	50,775

## 4.39 高知

借入金 2,000 万円 元利均等返済 20 年返済の場合

(2015 年 04 月 02 日現在)

金融機関名	融資金利 (優遇なし)	融資手数料 (単位:円)	総支払額 (単位:円)
愛媛銀行	1.31%	0	22,745,002
財形住宅金融	1.41%	21,600	22,985,515
愛媛銀行	1.46%	0	23,073,857
ファミリーライフサービス	1.46%	32,400	23,104,047
シャープファイナンス	1.46%	32,400	23,106,257
ミサワフィナンシャルサービス株式会社	1.46%	32,400	23,106,257
クレディセゾン	1.46%	54,000	23,127,857
ミサワフィナンシャルサービス株式会社	1.46%	54,000	23,127,857
日本住宅ローン	1.47%	32,400	23,128,288
ファミリーライフサービス	1.44%	100,800	23,128,422
株式会社LIXILホームファイナンス	1.46%	108,000	23,181,857
あいおいニッセイ同和損害保険	1.46%	118,800	23,192,657
オリックス	1.51%	32,400	23,216,521
幡多信用金庫	1.51%	49,896	23,234,017
イオン住宅ローンサービス株式会社	1.51%	54,000	23,238,121
みずほ銀行	1.54%	32,400	23,278,418
全宅住宅ローン	1.51%	108,000	23,292,121
ハウス・デポ・パートナーズ	1.51%	108,000	23,292,121
株式会社東京クレジットサービス	1.54%	54,000	23,304,464
高知銀行	1.55%	54,000	23,326,611
日本モーゲージサービス	1.56%	54,000	23,348,765
日本住宅ローン	1.57%	108,000	23,424,905
ジェイ・モーゲージバンク	1.61%	108,000	23,513,679
阿波銀行	1.66%	32,400	23,549,361
徳島銀行	1.66%	32,400	23,549,361
四国労働金庫	1.66%	32,400	23,549,361
四国銀行	1.66%	43,200	23,560,161
百十四銀行	1.66%	50,760	23,567,721
香川銀行	1.66%	50,760	23,567,721
ジェイ・モーゲージバンク	1.66%	54,000	23,570,961

平均融資金利	平均融資手数料
1.53%	54.847

## 4.40 福岡

借入金 2,000 万円 元利均等返済 20 年返済の場合

(2015 年 04 月 02 日現在)

金融機関名	融資金利 (優遇なし)	融資手数料 (単位:円)	総支払額 (単位:円)
トヨタファイナンス	1.41%	0	22,952,942
財形住宅金融	1.41%	21,600	22,985,515
トヨタファイナンス	1.41%	64,800	23,017,742
一条住宅ローン	1.44%	0	23,029,831
ファミリーライフサービス	1.46%	32,400	23,104,047
シャープファイナンス	1.46%	32,400	23,106,257
ミサワフィナンシャルサービス株式会社	1.46%	32,400	23,106,257
旭化成モーゲージ	1.46%	54,000	23,127,857
クレディセゾン	1.46%	54,000	23,127,857
ミサワフィナンシャルサービス株式会社	1.46%	54,000	23,127,857
日本住宅ローン	1.47%	32,400	23,128,288
ファミリーライフサービス	1.44%	100,800	23,128,422
株式会社LIXILホームファイナンス	1.46%	108,000	23,181,857
三井住友信託銀行	1.51%	0	23,184,121
あいおいニッセイ同和損害保険	1.46%	118,800	23,192,657
オリックス	1.51%	32,400	23,216,521
筑邦銀行	1.51%	54,000	23,238,121
佐賀銀行	1.51%	54,000	23,238,121
西日本シティ銀行	1.51%	54,000	23,238,121
佐賀共栄銀行	1.51%	54,000	23,238,121
福岡ひびき信用金庫	1.51%	54,000	23,238,121
佐賀信用金庫	1.51%	54,000	23,238,121
イオン住宅ローンサービス株式会社	1.51%	54,000	23,238,121
遠賀信用金庫	1.52%	64,800	23,271,025
みずほ銀行	1.54%	32,400	23,278,418
全宅住宅ローン	1.51%	108,000	23,292,121
ハウス・デポ・パートナーズ	1.51%	108,000	23,292,121
株式会社東京クレジットサービス	1.54%	54,000	23,304,464
豊和銀行	1.56%	54,000	23,348,765
飯塚信用金庫	1.56%	54,000	23,348,765
大川信用金庫	1.56%	54,000	23,348,765
大分みらい信用金庫	1.56%	54,000	23,348,765
九州労働金庫	1.56%	54,000	23,348,765
日本モーゲージサービス	1.56%	54,000	23,348,765
日本住宅ローン	1.57%	108,000	23,424,905
北九州銀行	1.61%	54,000	23,459,679
りそな銀行	1.63%	54,000	23,504,151
ジェイ・モーゲージバンク	1.61%	108,000	23,513,679
福岡銀行	1.66%	54,000	23,570,961
十八銀行	1.66%	54,000	23,570,961
親和銀行	1.66%	54,000	23,570,961
もみじ銀行	1.66%	54,000	23,570,961
福岡県信用農業協同組合連合会	1.66%	54,000	23,570,961
ジェイ・モーゲージバンク	1.66%	54,000	23,570,961
三井住友銀行	1.89%	32,400	24,065,389

平均融資金利	平均融資手数料
1.54%	55,280

## 4.41 佐賀

借入金 2,000 万円 元利均等返済 20 年返済の場合

(2015 年 04 月 02 日現在)

金融機関名	融資金利 (優遇なし)	融資手数料 (単位:円)	総支払額 (単位:円)
トヨタファイナンス	1.41%	0	22,952,942
財形住宅金融	1.41%	21,600	22,985,515
トヨタファイナンス	1.41%	64,800	23,017,742
一条住宅ローン	1.44%	0	23,029,831
ファミリーライフサービス	1.46%	32,400	23,104,047
シャープファイナンス	1.46%	32,400	23,106,257
ミサワフィナンシャルサービス株式会社	1.46%	32,400	23,106,257
旭化成モーゲージ	1.46%	54,000	23,127,857
クレディセゾン	1.46%	54,000	23,127,857
ミサワフィナンシャルサービス株式会社	1.46%	54,000	23,127,857
日本住宅ローン	1.47%	32,400	23,128,288
ファミリーライフサービス	1.44%	100,800	23,128,422
株式会社LIXILホームファイナンス	1.46%	108,000	23,181,857
三井住友信託銀行	1.51%	0	23,184,121
あいおいニッセイ同和損害保険	1.46%	118,800	23,192,657
オリックス	1.51%	32,400	23,216,521
筑邦銀行	1.51%	54,000	23,238,121
佐賀銀行	1.51%	54,000	23,238,121
佐賀共栄銀行	1.51%	54,000	23,238,121
佐賀信用金庫	1.51%	54,000	23,238,121
伊万里信用金庫	1.51%	54,000	23,238,121
九州ひぜん信用金庫	1.51%	54,000	23,238,121
佐賀県信用農業協同組合連合会	1.51%	54,000	23,238,121
イオン住宅ローンサービス株式会社	1.51%	54,000	23,238,121
みずほ銀行	1.54%	32,400	23,278,418
全宅住宅ローン	1.51%	108,000	23,292,121
ハウス・デポ・パートナーズ	1.51%	108,000	23,292,121
株式会社東京クレジットサービス	1.54%	54,000	23,304,464
長崎銀行	1.56%	54,000	23,348,765
大川信用金庫	1.56%	54,000	23,348,765
唐津信用金庫	1.56%	54,000	23,348,765
九州労働金庫	1.56%	54,000	23,348,765
日本モーゲージサービス	1.56%	54,000	23,348,765
日本住宅ローン	1.57%	108,000	23,424,905
ジェイ・モーゲージバンク	1.61%	108,000	23,513,679
福岡銀行	1.66%	54,000	23,570,961
親和銀行	1.66%	54,000	23,570,961
ジェイ・モーゲージバンク	1.66%	54,000	23,570,961
三井住友銀行	1.89%	32,400	24,065,389

平均融資金利	平均融資手数料
1.52%	55,200

## 4.42 長崎

借入金 2,000 万円 元利均等返済 20 年返済の場合

(2015 年 04 月 02 日現在)

金融機関名	融資金利 (優遇なし)	融資手数料 (単位:円)	総支払額 (単位:円)
財形住宅金融	1.41%	21,600	22,985,515
一条住宅ローン	1.44%	0	23,029,831
ファミリーライフサービス	1.46%	32,400	23,104,047
シャープファイナンス	1.46%	32,400	23,106,257
ミサワフィナンシャルサービス株式会社	1.46%	32,400	23,106,257
クレディセゾン	1.46%	54,000	23,127,857
ミサワフィナンシャルサービス株式会社	1.46%	54,000	23,127,857
日本住宅ローン	1.47%	32,400	23,128,288
ファミリーライフサービス	1.44%	100,800	23,128,422
株式会社LIXILホームファイナンス	1.46%	108,000	23,181,857
あいおいニッセイ同和損害保険	1.46%	118,800	23,192,657
オリックス	1.51%	32,400	23,216,521
佐賀銀行	1.51%	54,000	23,238,121
佐賀共栄銀行	1.51%	54,000	23,238,121
伊万里信用金庫	1.51%	54,000	23,238,121
九州ひぜん信用金庫	1.51%	54,000	23,238,121
たちばな信用金庫	1.51%	54,000	23,238,121
イオン住宅ローンサービス株式会社	1.51%	54,000	23,238,121
みずほ銀行	1.54%	32,400	23,278,418
全宅住宅ローン	1.51%	108,000	23,292,121
ハウス・デポ・パートナーズ	1.51%	108,000	23,292,121
株式会社東京クレジットサービス	1.54%	54,000	23,304,464
長崎銀行	1.56%	54,000	23,348,765
長崎三菱信用組合	1.56%	54,000	23,348,765
九州労働金庫	1.56%	54,000	23,348,765
日本モーゲージサービス	1.56%	54,000	23,348,765
日本住宅ローン	1.57%	108,000	23,424,905
北九州銀行	1.61%	54,000	23,459,679
ジェイ・モーゲージバンク	1.61%	108,000	23,513,679
福岡銀行	1.66%	54,000	23,570,961
十八銀行	1.66%	54,000	23,570,961
親和銀行	1.66%	54,000	23,570,961
ジェイ・モーゲージバンク	1.66%	54,000	23,570,961

平均融資金利	平均融資手数料
1.52%	59,018

## 4.43 熊本

借入金 2,000 万円 元利均等返済 20 年返済の場合

(2015 年 04 月 02 日現在)

金融機関名	融資金利 (優遇なし)	融資手数料 (単位:円)	総支払額 (単位:円)
トヨタファイナンス	1.41%	0	22,952,942
財形住宅金融	1.41%	21,600	22,985,515
トヨタファイナンス	1.41%	64,800	23,017,742
熊本中央信用金庫	1.41%	54,000	23,017,915
ファミリーライフサービス	1.46%	32,400	23,104,047
シャープファイナンス	1.46%	32,400	23,106,257
ミサワフィナンシャルサービス株式会社	1.46%	32,400	23,106,257
クレディセゾン	1.46%	54,000	23,127,857
ミサワフィナンシャルサービス株式会社	1.46%	54,000	23,127,857
日本住宅ローン	1.47%	32,400	23,128,288
ファミリーライフサービス	1.44%	100,800	23,128,422
株式会社LIXILホームファイナンス	1.46%	108,000	23,181,857
三井住友信託銀行	1.51%	0	23,184,121
あいおいニッセイ同和損害保険	1.46%	118,800	23,192,657
オリックス	1.51%	32,400	23,216,521
イオン住宅ローンサービス株式会社	1.51%	54,000	23,238,121
みずほ銀行	1.54%	32,400	23,278,418
全宅住宅ローン	1.51%	108,000	23,292,121
ハウス・デポ・パートナーズ	1.51%	108,000	23,292,121
株式会社東京クレジットサービス	1.54%	54,000	23,304,464
長崎銀行	1.56%	54,000	23,348,765
豊和銀行	1.56%	54,000	23,348,765
九州労働金庫	1.56%	54,000	23,348,765
日本モーゲージサービス	1.56%	54,000	23,348,765
日本住宅ローン	1.57%	108,000	23,424,905
北九州銀行	1.61%	54,000	23,459,679
天草信用金庫	1.61%	54,000	23,459,679
りそな銀行	1.63%	54,000	23,504,151
ジェイ・モーゲージバンク	1.61%	108,000	23,513,679
熊本信用金庫	1.65%	54,000	23,548,690
福岡銀行	1.66%	54,000	23,570,961
親和銀行	1.66%	54,000	23,570,961
熊本銀行	1.66%	54,000	23,570,961
熊本第一信用金庫	1.66%	54,000	23,570,961
ジェイ・モーゲージバンク	1.66%	54,000	23,570,961
三井住友銀行	1.89%	32,400	24,065,389

平均融資金利	平均融資手数料
1.54%	56,800

## 4.44 大分

借入金 2,000 万円 元利均等返済 20 年返済の場合

(2015 年 04 月 02 日現在)

金融機関名	融資金利 (優遇なし)	融資手数料 (単位:円)	総支払額 (単位:円)
愛媛銀行	1.31%	0	22,745,002
トヨタファイナンス	1.41%	0	22,952,942
財形住宅金融	1.41%	21,600	22,985,515
トヨタファイナンス	1.41%	64,800	23,017,742
一条住宅ローン	1.44%	0	23,029,831
愛媛銀行	1.46%	0	23,073,857
ファミリーライフサービス	1.46%	32,400	23,104,047
シャープファイナンス	1.46%	32,400	23,106,257
ミサワフィナンシャルサービス株式会社	1.46%	32,400	23,106,257
クレディセゾン	1.46%	54,000	23,127,857
ミサワフィナンシャルサービス株式会社	1.46%	54,000	23,127,857
日本住宅ローン	1.47%	32,400	23,128,288
ファミリーライフサービス	1.44%	100,800	23,128,422
株式会社LIXILホームファイナンス	1.46%	108,000	23,181,857
三井住友信託銀行	1.51%	0	23,184,121
あいおいニッセイ同和損害保険	1.46%	118,800	23,192,657
オリックス	1.51%	32,400	23,216,521
筑邦銀行	1.51%	54,000	23,238,121
大分県信用農業協同組合連合会	1.51%	54,000	23,238,121
イオン住宅ローンサービス株式会社	1.51%	54,000	23,238,121
みずほ銀行	1.54%	32,400	23,278,418
全宅住宅ローン	1.51%	108,000	23,292,121
ハウス・デポ・パートナーズ	1.51%	108,000	23,292,121
株式会社東京クレジットサービス	1.54%	54,000	23,304,464
大分信用金庫	1.56%	50,000	23,344,765
大分県信用組合	1.56%	50,000	23,344,765
大分銀行	1.56%	54,000	23,348,765
豊和銀行	1.56%	54,000	23,348,765
大分みらい信用金庫	1.56%	54,000	23,348,765
九州労働金庫	1.56%	54,000	23,348,765
日本モーゲージサービス	1.56%	54,000	23,348,765
日本住宅ローン	1.57%	108,000	23,424,905
北九州銀行	1.61%	54,000	23,459,679
ジェイ・モーゲージバンク	1.61%	108,000	23,513,679
福岡銀行	1.66%	54,000	23,570,961
親和銀行	1.66%	54,000	23,570,961
ジェイ・モーゲージバンク	1.66%	54,000	23,570,961
三井住友銀行	1.89%	32,400	24,065,389

平均融資金利	平均融資手数料
1.52%	52,179



## 4.45 宮崎

借入金 2,000 万円 元利均等返済 20 年返済の場合

(2015 年 04 月 02 日現在)

金融機関名	融資金利 (優遇なし)	融資手数料 (単位:円)	総支払額 (単位:円)
財形住宅金融	1.41%	21,600	22,985,515
一条住宅ローン	1.44%	0	23,029,831
ファミリーライフサービス	1.46%	32,400	23,104,047
シャープファイナンス	1.46%	32,400	23,106,257
ミサワフィナンシャルサービス株式会社	1.46%	32,400	23,106,257
クレディセゾン	1.46%	54,000	23,127,857
ミサワフィナンシャルサービス株式会社	1.46%	54,000	23,127,857
日本住宅ローン	1.47%	32,400	23,128,288
ファミリーライフサービス	1.44%	100,800	23,128,422
株式会社LIXILホームファイナンス	1.46%	108,000	23,181,857
あいおいニッセイ同和損害保険	1.46%	118,800	23,192,657
オリックス	1.51%	32,400	23,216,521
イオン住宅ローンサービス株式会社	1.51%	54,000	23,238,121
みずほ銀行	1.54%	32,400	23,278,418
全宅住宅ローン	1.51%	108,000	23,292,121
ハウス・デポ・パートナーズ	1.51%	108,000	23,292,121
株式会社東京クレジットサービス	1.54%	54,000	23,304,464
延岡信用金庫	1.56%	54,000	23,348,765
九州労働金庫	1.56%	54,000	23,348,765
日本モーゲージサービス	1.56%	54,000	23,348,765
日本住宅ローン	1.57%	108,000	23,424,905
ジェイ・モーゲージバンク	1.61%	108,000	23,513,679
高鍋信用金庫	1.64%	54,000	23,526,394
福岡銀行	1.66%	54,000	23,570,961
南郷信用金庫	1.66%	54,000	23,570,961
ジェイ・モーゲージバンク	1.66%	54,000	23,570,961

平均融資金利	平均融資手数料
1.52%	60,369

## 4.46 鹿児島

借入金 2,000 万円 元利均等返済 20 年返済の場合

(2015 年 04 月 02 日現在)

金融機関名	融資金利 (優遇なし)	融資手数料 (単位:円)	総支払額 (単位:円)
財形住宅金融	1.41%	21,600	22,985,515
一条住宅ローン	1.44%	0	23,029,831
ファミリーライフサービス	1.46%	32,400	23,104,047
シャープファイナンス	1.46%	32,400	23,106,257
ミサワフィナンシャルサービス株式会社	1.46%	32,400	23,106,257
クレディセゾン	1.46%	54,000	23,127,857
ミサワフィナンシャルサービス株式会社	1.46%	54,000	23,127,857
日本住宅ローン	1.47%	32,400	23,128,288
ファミリーライフサービス	1.44%	100,800	23,128,422
株式会社LIXILホームファイナンス	1.46%	108,000	23,181,857
三井住友信託銀行	1.51%	0	23,184,121
あいおいニッセイ同和損害保険	1.46%	118,800	23,192,657
オリックス	1.51%	32,400	23,216,521
イオン住宅ローンサービス株式会社	1.51%	54,000	23,238,121
みずほ銀行	1.54%	32,400	23,278,418
全宅住宅ローン	1.51%	108,000	23,292,121
ハウス・デポ・パートナーズ	1.51%	108,000	23,292,121
株式会社東京クレジットサービス	1.54%	54,000	23,304,464
鹿児島興業信用組合	1.55%	54,000	23,326,611
九州労働金庫	1.56%	54,000	23,348,765
日本モーゲージサービス	1.56%	54,000	23,348,765
日本住宅ローン	1.57%	108,000	23,424,905
鹿児島県信用農業協同組合連合会	1.61%	31,500	23,437,179
ジェイ・モーゲージバンク	1.61%	108,000	23,513,679
福岡銀行	1.66%	54,000	23,570,961
熊本銀行	1.66%	54,000	23,570,961
ジェイ・モーゲージバンク	1.66%	54,000	23,570,961
三井住友銀行	1.89%	32,400	24,065,389

平均融資金利	平均融資手数料
1.53%	56,411

## 4.47 沖縄

借入金 2,000 万円 元利均等返済 20 年返済の場合

(2015 年 04 月 02 日現在)

金融機関名	融資金利 (優遇なし)	融資手数料 (単位:円)	総支払額 (単位:円)
財形住宅金融	1.41%	21,600	22,985,515
シャープファイナンス	1.46%	32,400	23,106,257
クレディセゾン	1.46%	54,000	23,127,857
日本住宅ローン	1.47%	32,400	23,128,288
株式会社LIXILホームファイナンス	1.46%	108,000	23,181,857
あいおいニッセイ同和損害保険	1.46%	118,800	23,192,657
オリックス	1.51%	32,400	23,216,521
みずほ銀行	1.54%	32,400	23,278,418
全宅住宅ローン	1.51%	108,000	23,292,121
ハウス・デポ・パートナーズ	1.51%	108,000	23,292,121
株式会社東京クレジットサービス	1.54%	54,000	23,304,464
沖縄銀行	1.56%	54,000	23,348,765
日本モーゲージサービス	1.56%	54,000	23,348,765
日本住宅ローン	1.57%	108,000	23,424,905
琉球銀行	1.61%	54,000	23,459,679
沖縄海邦銀行	1.66%	54,000	23,570,961

平均融資金利	平均融資手数料
1.52%	64,125

## 5. フラット 20 の金利（融資手数料定率型）

## 5.1 北海道

借入金 2,000 万円 元利均等返済 20 年返済の場合

(2015 年 04 月 02 日現在)

金融機関名	融資金利 (優遇なし)	融資手数料 (融資額×)	総支払額 (単位:円)
楽天銀行	1.31%	0.76%	22,896,202
日本住宅ローン	1.31%	0.97%	22,939,402
ミサワフィナンシャルサービス株式会社	1.31%	0.97%	22,939,402
ファミリーライフサービス	1.31%	0.98%	22,941,002
楽天銀行	1.31%	1.08%	22,961,002
財形住宅金融	1.31%	1.08%	22,961,002
一条住宅ローン	1.31%	1.30%	23,004,202
楽天銀行	1.31%	1.40%	23,025,802
北門信用金庫	1.31%	1.50%	23,045,002
スルガ銀行	1.31%	2.16%	23,069,002
イオン住宅ローンサービス株式会社	1.31%	1.84%	23,112,202
伊達信用金庫	1.31%	1.90%	23,125,002
北空知信用金庫	1.31%	1.90%	23,125,002
小樽信用金庫	1.31%	1.90%	23,125,002
遠軽信用金庫	1.31%	2.00%	23,145,002
苫小牧信用金庫	1.31%	2.10%	23,165,002
函館信用金庫	1.31%	2.10%	23,165,002
渡島信用金庫	1.31%	2.10%	23,165,002
日本モーゲージサービス	1.31%	2.10%	23,165,002
北海道銀行	1.31%	2.16%	23,177,002
みちのく銀行	1.31%	2.16%	23,177,002
秋田銀行	1.31%	2.16%	23,177,002
北洋銀行	1.31%	2.16%	23,177,002
札幌信用金庫	1.31%	2.16%	23,177,002
旭川信用金庫	1.31%	2.16%	23,177,002
帯広信用金庫	1.31%	2.16%	23,177,002
北海道労働金庫	1.31%	2.16%	23,177,002
あいおいニッセイ同和損害保険	1.31%	2.16%	23,177,002
株式会社東京クレジットサービス	1.31%	2.16%	23,177,002
SBIモーゲージ	1.31%	2.16%	23,177,002
全宅住宅ローン	1.31%	2.16%	23,177,002
ジェイ・モーゲージバンク	1.31%	2.16%	23,177,002
オリックス	1.31%	2.16%	23,177,002
シャープファイナンス	1.31%	2.16%	23,177,002
株式会社LIXILホームファイナンス	1.31%	2.16%	23,177,002
クレディセゾン	1.31%	2.16%	23,177,002
みずほ銀行	1.31%	2.16%	23,181,379
りそな銀行	1.41%	2.16%	23,395,915
北見信用金庫	1.54%	2.00%	23,650,464

平均融資金利	平均融資手数料
1.32%	1.88%

## 5.2 青森

借入金 2,000 万円 元利均等返済 20 年返済の場合

(2015 年 04 月 02 日現在)

金融機関名	融資金利 (優遇なし)	融資手数料 (融資額×)	総支払額 (単位:円)
楽天銀行	1.31%	0.76%	22,896,202
日本住宅ローン	1.31%	0.97%	22,939,402
ミサワフィナンシャルサービス株式会社	1.31%	0.97%	22,939,402
ファミリーライフサービス	1.31%	0.98%	22,941,002
楽天銀行	1.31%	1.08%	22,961,002
財形住宅金融	1.31%	1.08%	22,961,002
一条住宅ローン	1.31%	1.30%	23,004,202
楽天銀行	1.31%	1.40%	23,025,802
イオン住宅ローンサービス株式会社	1.31%	1.84%	23,112,202
東北銀行	1.31%	1.89%	23,123,002
北日本銀行	1.31%	1.94%	23,133,802
日本モーゲージサービス	1.31%	2.10%	23,165,002
みちのく銀行	1.31%	2.16%	23,177,002
秋田銀行	1.31%	2.16%	23,177,002
青い森信用金庫	1.31%	2.16%	23,177,002
あいおいニッセイ同和損害保険	1.31%	2.16%	23,177,002
株式会社東京クレジットサービス	1.31%	2.16%	23,177,002
SBIモーゲージ	1.31%	2.16%	23,177,002
全宅住宅ローン	1.31%	2.16%	23,177,002
ジェイ・モーゲージバンク	1.31%	2.16%	23,177,002
オリックス	1.31%	2.16%	23,177,002
シャープファイナンス	1.31%	2.16%	23,177,002
株式会社LIXILホームファイナンス	1.31%	2.16%	23,177,002
クレディセゾン	1.31%	2.16%	23,177,002
みずほ銀行	1.31%	2.16%	23,181,379
東北労働金庫	1.41%	1.94%	23,352,715

平均融資金利	平均融資手数料
1.31%	1.78%

## 5.3 岩手

借入金 2,000 万円 元利均等返済 20 年返済の場合

(2015 年 04 月 02 日現在)

金融機関名	融資金利 (優遇なし)	融資手数料 (融資額×)	総支払額 (単位:円)
楽天銀行	1.31%	0.76%	22,896,202
日本住宅ローン	1.31%	0.97%	22,939,402
ミサワフィナンシャルサービス株式会社	1.31%	0.97%	22,939,402
ファミリーライフサービス	1.31%	0.98%	22,941,002
楽天銀行	1.31%	1.08%	22,961,002
財形住宅金融	1.31%	1.08%	22,961,002
一条住宅ローン	1.31%	1.30%	23,004,202
楽天銀行	1.31%	1.40%	23,025,802
イオン住宅ローンサービス株式会社	1.31%	1.84%	23,112,202
東北銀行	1.31%	1.89%	23,123,002
北日本銀行	1.31%	1.94%	23,133,802
盛岡信用金庫	1.31%	1.94%	23,133,802
日本モーゲージサービス	1.31%	2.10%	23,165,002
みちのく銀行	1.31%	2.16%	23,177,002
秋田銀行	1.31%	2.16%	23,177,002
あいおいニッセイ同和損害保険	1.31%	2.16%	23,177,002
株式会社東京クレジットサービス	1.31%	2.16%	23,177,002
SBIモーゲージ	1.31%	2.16%	23,177,002
全宅住宅ローン	1.31%	2.16%	23,177,002
ジェイ・モーゲージバンク	1.31%	2.16%	23,177,002
オリックス	1.31%	2.16%	23,177,002
シャープファイナンス	1.31%	2.16%	23,177,002
株式会社LIXILホームファイナンス	1.31%	2.16%	23,177,002
クレディセゾン	1.31%	2.16%	23,177,002
みずほ銀行	1.31%	2.16%	23,181,379
東北労働金庫	1.41%	1.94%	23,352,715

平均融資金利	平均融資手数料
1.31%	1.77%

## 5.4 宮城

借入金 2,000 万円 元利均等返済 20 年返済の場合

(2015 年 04 月 02 日現在)

金融機関名	融資金利 (優遇なし)	融資手数料 (融資額×)	総支払額 (単位:円)
トヨタファイナンス	1.31%	0.00%	22,745,002
楽天銀行	1.31%	0.76%	22,896,202
日本住宅ローン	1.31%	0.97%	22,939,402
ミサワフィナンシャルサービス株式会社	1.31%	0.97%	22,939,402
ファミリーライフサービス	1.31%	0.98%	22,941,002
楽天銀行	1.31%	1.08%	22,961,002
財形住宅金融	1.31%	1.08%	22,961,002
楽天銀行	1.31%	1.40%	23,025,802
トヨタファイナンス	1.31%	1.53%	23,051,722
スルガ銀行	1.31%	2.16%	23,069,002
イオン住宅ローンサービス株式会社	1.31%	1.84%	23,112,202
東北銀行	1.31%	1.89%	23,123,002
北日本銀行	1.31%	1.94%	23,133,802
日本モーゲージサービス	1.31%	2.10%	23,165,002
みちのく銀行	1.31%	2.16%	23,177,002
秋田銀行	1.31%	2.16%	23,177,002
北都銀行	1.31%	2.16%	23,177,002
荘内銀行	1.31%	2.16%	23,177,002
山形銀行	1.31%	2.16%	23,177,002
七十七銀行	1.31%	2.16%	23,177,002
きらやか銀行	1.31%	2.16%	23,177,002
仙台銀行	1.31%	2.16%	23,177,002
福島銀行	1.31%	2.16%	23,177,002
あいおいニッセイ同和損害保険	1.31%	2.16%	23,177,002
株式会社東京クレジットサービス	1.31%	2.16%	23,177,002
SBIモーゲージ	1.31%	2.16%	23,177,002
全宅住宅ローン	1.31%	2.16%	23,177,002
ジェイ・モーゲージバンク	1.31%	2.16%	23,177,002
オリックス	1.31%	2.16%	23,177,002
シャープファイナンス	1.31%	2.16%	23,177,002
株式会社LIXILホームファイナンス	1.31%	2.16%	23,177,002
クレディセゾン	1.31%	2.16%	23,177,002
みずほ銀行	1.31%	2.16%	23,181,379
東北労働金庫	1.41%	1.94%	23,352,715
りそな銀行	1.41%	2.16%	23,395,915
東邦銀行	1.56%	2.16%	23,726,765

平均融資金利	平均融資手数料
1.32%	1.83%

## 5.5 秋田

借入金 2,000 万円 元利均等返済 20 年返済の場合

(2015 年 04 月 02 日現在)

金融機関名	融資金利 (優遇なし)	融資手数料 (融資額×)	総支払額 (単位:円)
楽天銀行	1.31%	0.76%	22,896,202
日本住宅ローン	1.31%	0.97%	22,939,402
ミサワフィナンシャルサービス株式会社	1.31%	0.97%	22,939,402
ファミリーライフサービス	1.31%	0.98%	22,941,002
楽天銀行	1.31%	1.08%	22,961,002
財形住宅金融	1.31%	1.08%	22,961,002
一条住宅ローン	1.31%	1.30%	23,004,202
楽天銀行	1.31%	1.40%	23,025,802
イオン住宅ローンサービス株式会社	1.31%	1.84%	23,112,202
東北銀行	1.31%	1.89%	23,123,002
北日本銀行	1.31%	1.94%	23,133,802
日本モーゲージサービス	1.31%	2.10%	23,165,002
みちのく銀行	1.31%	2.16%	23,177,002
秋田銀行	1.31%	2.16%	23,177,002
北都銀行	1.31%	2.16%	23,177,002
荘内銀行	1.31%	2.16%	23,177,002
山形銀行	1.31%	2.16%	23,177,002
きらやか銀行	1.31%	2.16%	23,177,002
あいおいニッセイ同和損害保険	1.31%	2.16%	23,177,002
株式会社東京クレジットサービス	1.31%	2.16%	23,177,002
SBIモーゲージ	1.31%	2.16%	23,177,002
全宅住宅ローン	1.31%	2.16%	23,177,002
ジェイ・モーゲージバンク	1.31%	2.16%	23,177,002
オリックス	1.31%	2.16%	23,177,002
シャープファイナンス	1.31%	2.16%	23,177,002
株式会社LIXILホームファイナンス	1.31%	2.16%	23,177,002
クレディセゾン	1.31%	2.16%	23,177,002
みずほ銀行	1.31%	2.16%	23,181,379
東北労働金庫	1.41%	1.94%	23,352,715

平均融資金利	平均融資手数料
1.31%	1.82%



## 5.6 山形

借入金 2,000 万円 元利均等返済 20 年返済の場合

(2015 年 04 月 02 日現在)

金融機関名	融資金利 (優遇なし)	融資手数料 (融資額×)	総支払額 (単位:円)
楽天銀行	1.31%	0.76%	22,896,202
日本住宅ローン	1.31%	0.97%	22,939,402
ミサワフィナンシャルサービス株式会社	1.31%	0.97%	22,939,402
ファミリーライフサービス	1.31%	0.98%	22,941,002
楽天銀行	1.31%	1.08%	22,961,002
財形住宅金融	1.31%	1.08%	22,961,002
一条住宅ローン	1.31%	1.30%	23,004,202
楽天銀行	1.31%	1.40%	23,025,802
イオン住宅ローンサービス株式会社	1.31%	1.84%	23,112,202
日本モーゲージサービス	1.31%	2.10%	23,165,002
北都銀行	1.31%	2.16%	23,177,002
荘内銀行	1.31%	2.16%	23,177,002
山形銀行	1.31%	2.16%	23,177,002
きらやか銀行	1.31%	2.16%	23,177,002
あいおいニッセイ同和損害保険	1.31%	2.16%	23,177,002
株式会社東京クレジットサービス	1.31%	2.16%	23,177,002
SBIモーゲージ	1.31%	2.16%	23,177,002
全宅住宅ローン	1.31%	2.16%	23,177,002
ジェイ・モーゲージバンク	1.31%	2.16%	23,177,002
オリックス	1.31%	2.16%	23,177,002
シャープファイナンス	1.31%	2.16%	23,177,002
株式会社LIXILホームファイナンス	1.31%	2.16%	23,177,002
クレディセゾン	1.31%	2.16%	23,177,002
みずほ銀行	1.31%	2.16%	23,181,379
東北労働金庫	1.41%	1.94%	23,352,715

平均融資金利	平均融資手数料
1.31%	1.79%

## 5.7 福島

借入金 2,000 万円 元利均等返済 20 年返済の場合

(2015 年 04 月 02 日現在)

金融機関名	融資金利 (優遇なし)	融資手数料 (融資額×)	総支払額 (単位:円)
トヨタファイナンス	1.31%	0.00%	22,745,002
楽天銀行	1.31%	0.76%	22,896,202
日本住宅ローン	1.31%	0.97%	22,939,402
ミサワフィナンシャルサービス株式会社	1.31%	0.97%	22,939,402
ファミリーライフサービス	1.31%	0.98%	22,941,002
楽天銀行	1.31%	1.08%	22,961,002
足利銀行	1.31%	1.08%	22,961,002
財形住宅金融	1.31%	1.08%	22,961,002
一条住宅ローン	1.31%	1.30%	23,004,202
楽天銀行	1.31%	1.40%	23,025,802
トヨタファイナンス	1.31%	1.53%	23,051,722
足利銀行	1.31%	1.54%	23,053,002
イオン住宅ローンサービス株式会社	1.31%	1.84%	23,112,202
北日本銀行	1.31%	1.94%	23,133,802
日本モーゲージサービス	1.31%	2.10%	23,165,002
秋田銀行	1.31%	2.16%	23,177,002
荘内銀行	1.31%	2.16%	23,177,002
山形銀行	1.31%	2.16%	23,177,002
きらやか銀行	1.31%	2.16%	23,177,002
福島銀行	1.31%	2.16%	23,177,002
大東銀行	1.31%	2.16%	23,177,002
あいおいニッセイ同和損害保険	1.31%	2.16%	23,177,002
株式会社東京クレジットサービス	1.31%	2.16%	23,177,002
SBIモーゲージ	1.31%	2.16%	23,177,002
全宅住宅ローン	1.31%	2.16%	23,177,002
ジェイ・モーゲージバンク	1.31%	2.16%	23,177,002
オリックス	1.31%	2.16%	23,177,002
シャープファイナンス	1.31%	2.16%	23,177,002
株式会社LIXILホームファイナンス	1.31%	2.16%	23,177,002
クレディセゾン	1.31%	2.16%	23,177,002
みずほ銀行	1.31%	2.16%	23,181,379
東北労働金庫	1.41%	1.94%	23,352,715
りそな銀行	1.41%	2.16%	23,395,915
福島信用金庫	1.46%	2.16%	23,505,857
東邦銀行	1.56%	2.16%	23,726,765

平均融資金利	平均融資手数料
1.33%	1.76%

## 5.8 茨城

借入金 2,000 万円 元利均等返済 20 年返済の場合

(2015 年 04 月 02 日現在)

金融機関名	融資金利 (優遇なし)	融資手数料 (融資額×)	総支払額 (単位:円)
トヨタファイナンス	1.31%	0.00%	22,745,002
楽天銀行	1.31%	0.76%	22,896,202
日本住宅ローン	1.31%	0.97%	22,939,402
ミサワフィナンシャルサービス株式会社	1.31%	0.97%	22,939,402
ファミリーライフサービス	1.31%	0.98%	22,941,002
楽天銀行	1.31%	1.08%	22,961,002
足利銀行	1.31%	1.08%	22,961,002
財形住宅金融	1.31%	1.08%	22,961,002
一条住宅ローン	1.31%	1.30%	23,004,202
三井住友海上火災保険	1.36%	0.77%	23,008,510
楽天銀行	1.31%	1.40%	23,025,802
トヨタファイナンス	1.31%	1.53%	23,051,722
足利銀行	1.31%	1.54%	23,053,002
栃木銀行	1.31%	1.54%	23,053,002
三井住友海上火災保険	1.31%	1.54%	23,053,402
スルガ銀行	1.31%	2.16%	23,069,002
武蔵野銀行	1.31%	1.80%	23,105,002
イオン住宅ローンサービス株式会社	1.31%	1.84%	23,112,202
日本モーゲージサービス	1.31%	2.10%	23,165,002
筑波銀行	1.31%	2.16%	23,177,002
千葉銀行	1.31%	2.16%	23,177,002
福島銀行	1.31%	2.16%	23,177,002
茨城県信用組合	1.31%	2.16%	23,177,002
銚子商工信用組合	1.31%	2.16%	23,177,002
あいおいニッセイ同和損害保険	1.31%	2.16%	23,177,002
株式会社東京クレジットサービス	1.31%	2.16%	23,177,002
SBIモーゲージ	1.31%	2.16%	23,177,002
全宅住宅ローン	1.31%	2.16%	23,177,002
ジェイ・モーゲージバンク	1.31%	2.16%	23,177,002
オリックス	1.31%	2.16%	23,177,002
シャープファイナンス	1.31%	2.16%	23,177,002
株式会社LIXILホームファイナンス	1.31%	2.16%	23,177,002
クレディセゾン	1.31%	2.16%	23,177,002
みずほ銀行	1.31%	2.16%	23,181,379
中央労働金庫	1.36%	2.16%	23,286,310
りそな銀行	1.41%	2.16%	23,395,915
協同住宅ローン	1.56%	2.16%	23,726,765

平均融資金利	平均融資手数料
1.32%	1.71%

## 5.9 栃木

借入金 2,000 万円 元利均等返済 20 年返済の場合

(2015 年 04 月 02 日現在)

金融機関名	融資金利 (優遇なし)	融資手数料 (融資額×)	総支払額 (単位:円)
トヨタファイナンス	1.31%	0.00%	22,745,002
楽天銀行	1.31%	0.76%	22,896,202
日本住宅ローン	1.31%	0.97%	22,939,402
ミサワフィナンシャルサービス株式会社	1.31%	0.97%	22,939,402
ファミリーライフサービス	1.31%	0.98%	22,941,002
楽天銀行	1.31%	1.08%	22,961,002
足利銀行	1.31%	1.08%	22,961,002
財形住宅金融	1.31%	1.08%	22,961,002
一条住宅ローン	1.31%	1.30%	23,004,202
楽天銀行	1.31%	1.40%	23,025,802
トヨタファイナンス	1.31%	1.53%	23,051,722
足利銀行	1.31%	1.54%	23,053,002
栃木銀行	1.31%	1.54%	23,053,002
スルガ銀行	1.31%	2.16%	23,069,002
イオン住宅ローンサービス株式会社	1.31%	1.84%	23,112,202
桐生信用金庫	1.31%	2.10%	23,165,002
日本モーゲージサービス	1.31%	2.10%	23,165,002
山形銀行	1.31%	2.16%	23,177,002
群馬銀行	1.31%	2.16%	23,177,002
筑波銀行	1.31%	2.16%	23,177,002
福島銀行	1.31%	2.16%	23,177,002
大東銀行	1.31%	2.16%	23,177,002
あいおいニッセイ同和損害保険	1.31%	2.16%	23,177,002
株式会社東京クレジットサービス	1.31%	2.16%	23,177,002
SBIモーゲージ	1.31%	2.16%	23,177,002
全宅住宅ローン	1.31%	2.16%	23,177,002
ジェイ・モーゲージバンク	1.31%	2.16%	23,177,002
オリックス	1.31%	2.16%	23,177,002
シャープファイナンス	1.31%	2.16%	23,177,002
株式会社LIXILホームファイナンス	1.31%	2.16%	23,177,002
クレディセゾン	1.31%	2.16%	23,177,002
みずほ銀行	1.31%	2.16%	23,181,379
佐野信用金庫	1.34%	2.16%	23,242,535
中央労働金庫	1.36%	2.16%	23,286,310
りそな銀行	1.41%	2.16%	23,395,915
協同住宅ローン	1.56%	2.16%	23,726,765

平均融資金利	平均融資手数料
1.32%	1.76%

## 5.10 群馬

借入金 2,000 万円 元利均等返済 20 年返済の場合

(2015 年 04 月 02 日現在)

金融機関名	融資金利 (優遇なし)	融資手数料 (融資額×)	総支払額 (単位:円)
トヨタファイナンス	1.31%	0.00%	22,745,002
楽天銀行	1.31%	0.76%	22,896,202
日本住宅ローン	1.31%	0.97%	22,939,402
ミサワフィナンシャルサービス株式会社	1.31%	0.97%	22,939,402
ファミリーライフサービス	1.31%	0.98%	22,941,002
楽天銀行	1.31%	1.08%	22,961,002
足利銀行	1.31%	1.08%	22,961,002
財形住宅金融	1.31%	1.08%	22,961,002
楽天銀行	1.31%	1.40%	23,025,802
トヨタファイナンス	1.31%	1.53%	23,051,722
足利銀行	1.31%	1.54%	23,053,002
栃木銀行	1.31%	1.54%	23,053,002
スルガ銀行	1.31%	2.16%	23,069,002
イオン住宅ローンサービス株式会社	1.31%	1.84%	23,112,202
桐生信用金庫	1.31%	2.10%	23,165,002
北群馬信用金庫	1.31%	2.10%	23,165,002
しのめ信用金庫	1.31%	2.10%	23,165,002
日本モーゲージサービス	1.31%	2.10%	23,165,002
群馬銀行	1.31%	2.16%	23,177,002
大光銀行	1.31%	2.16%	23,177,002
高崎信用金庫	1.31%	2.16%	23,177,002
あいおいニッセイ同和損害保険	1.31%	2.16%	23,177,002
株式会社東京クレジットサービス	1.31%	2.16%	23,177,002
SBIモーゲージ	1.31%	2.16%	23,177,002
全宅住宅ローン	1.31%	2.16%	23,177,002
ジェイ・モーゲージバンク	1.31%	2.16%	23,177,002
オリックス	1.31%	2.16%	23,177,002
シャープファイナンス	1.31%	2.16%	23,177,002
株式会社LIXILホームファイナンス	1.31%	2.16%	23,177,002
クレディセゾン	1.31%	2.16%	23,177,002
みずほ銀行	1.31%	2.16%	23,181,379
佐野信用金庫	1.34%	2.16%	23,242,535
中央労働金庫	1.36%	2.16%	23,286,310
りそな銀行	1.41%	2.16%	23,395,915
協同住宅ローン	1.56%	2.16%	23,726,765
利根郡信用金庫	1.66%	2.10%	23,936,961

平均融資金利	平均融資手数料
1.33%	1.78%

## 5.11 埼玉

借入金 2,000 万円 元利均等返済 20 年返済の場合

(2015 年 04 月 02 日現在)

金融機関名	融資金利 (優遇なし)	融資手数料 (融資額×)	総支払額 (単位:円)
トヨタファイナンス	1.31%	0.00%	22,745,002
楽天銀行	1.31%	0.76%	22,896,202
日本住宅ローン	1.31%	0.97%	22,939,402
ミサワフィナンシャルサービス株式会社	1.31%	0.97%	22,939,402
ファミリーライフサービス	1.31%	0.98%	22,941,002
楽天銀行	1.31%	1.08%	22,961,002
足利銀行	1.31%	1.08%	22,961,002
財形住宅金融	1.31%	1.08%	22,961,002
一条住宅ローン	1.31%	1.30%	23,004,202
三井住友海上火災保険	1.36%	0.77%	23,008,510
楽天銀行	1.31%	1.40%	23,025,802
トヨタファイナンス	1.31%	1.53%	23,051,722
足利銀行	1.31%	1.54%	23,053,002
栃木銀行	1.31%	1.54%	23,053,002
三井住友海上火災保険	1.31%	1.54%	23,053,402
スルガ銀行	1.31%	2.16%	23,069,002
武蔵野銀行	1.31%	1.80%	23,105,002
イオン住宅ローンサービス株式会社	1.31%	1.84%	23,112,202
川口信用金庫	1.31%	1.86%	23,117,002
しなのめ信用金庫	1.31%	2.10%	23,165,002
東京信用金庫	1.31%	2.10%	23,165,002
日本モーゲージサービス	1.31%	2.10%	23,165,002
山形銀行	1.31%	2.16%	23,177,002
群馬銀行	1.31%	2.16%	23,177,002
筑波銀行	1.31%	2.16%	23,177,002
千葉銀行	1.31%	2.16%	23,177,002
東京都民銀行	1.31%	2.16%	23,177,002
福島銀行	1.31%	2.16%	23,177,002
大光銀行	1.31%	2.16%	23,177,002
あいおいニッセイ同和損害保険	1.31%	2.16%	23,177,002
株式会社東京クレジットサービス	1.31%	2.16%	23,177,002
SBIモーゲージ	1.31%	2.16%	23,177,002
全宅住宅ローン	1.31%	2.16%	23,177,002
ジェイ・モーゲージバンク	1.31%	2.16%	23,177,002
オリックス	1.31%	2.16%	23,177,002
シャープファイナンス	1.31%	2.16%	23,177,002
株式会社LIXILホームファイナンス	1.31%	2.16%	23,177,002
クレディセゾン	1.31%	2.16%	23,177,002
みずほ銀行	1.31%	2.16%	23,181,379
八千代銀行	1.36%	1.84%	23,221,510
西武信用金庫	1.36%	2.16%	23,286,310
中央労働金庫	1.36%	2.16%	23,286,310
りそな銀行	1.41%	2.16%	23,395,915
埼玉りそな銀行	1.41%	2.16%	23,395,915
瀧野川信用金庫	1.46%	2.16%	23,505,857
協同住宅ローン	1.56%	2.16%	23,726,765

平均融資金利	平均融資手数料
1.33%	1.78%

## 5.12 千葉

借入金 2,000 万円 元利均等返済 20 年返済の場合

(2015 年 04 月 02 日現在)

金融機関名	融資金利 (優遇なし)	融資手数料 (融資額×)	総支払額 (単位:円)
トヨタファイナンス	1.31%	0.00%	22,745,002
楽天銀行	1.31%	0.76%	22,896,202
日本住宅ローン	1.31%	0.97%	22,939,402
ミサワフィナンシャルサービス株式会社	1.31%	0.97%	22,939,402
ファミリーライフサービス	1.31%	0.98%	22,941,002
楽天銀行	1.31%	1.08%	22,961,002
財形住宅金融	1.31%	1.08%	22,961,002
一条住宅ローン	1.31%	1.30%	23,004,202
三井住友海上火災保険	1.36%	0.77%	23,008,510
楽天銀行	1.31%	1.40%	23,025,802
トヨタファイナンス	1.31%	1.53%	23,051,722
三井住友海上火災保険	1.31%	1.54%	23,053,402
スルガ銀行	1.31%	2.16%	23,069,002
イオン住宅ローンサービス株式会社	1.31%	1.84%	23,112,202
千葉信用金庫	1.31%	2.10%	23,165,002
日本モーゲージサービス	1.31%	2.10%	23,165,002
筑波銀行	1.31%	2.16%	23,177,002
千葉銀行	1.31%	2.16%	23,177,002
千葉興業銀行	1.31%	2.16%	23,177,002
東京都民銀行	1.31%	2.16%	23,177,002
京葉銀行	1.31%	2.16%	23,177,002
銚子商工信用組合	1.31%	2.16%	23,177,002
君津信用組合	1.31%	2.16%	23,177,002
あいおいニッセイ同和損害保険	1.31%	2.16%	23,177,002
株式会社東京クレジットサービス	1.31%	2.16%	23,177,002
SBIモーゲージ	1.31%	2.16%	23,177,002
全宅住宅ローン	1.31%	2.16%	23,177,002
ジェイ・モーゲージバンク	1.31%	2.16%	23,177,002
オリックス	1.31%	2.16%	23,177,002
シャープファイナンス	1.31%	2.16%	23,177,002
株式会社LIXILホームファイナンス	1.31%	2.16%	23,177,002
クレディセゾン	1.31%	2.16%	23,177,002
みずほ銀行	1.31%	2.16%	23,181,379
中央労働金庫	1.36%	2.16%	23,286,310
りそな銀行	1.41%	2.16%	23,395,915
協同住宅ローン	1.56%	2.16%	23,726,765

平均融資金利	平均融資手数料
1.32%	1.77%

## 5.13 東京

借入金 2,000 万円 元利均等返済 20 年返済の場合

(2015 年 04 月 02 日現在)

金融機関名	融資金利 (優遇なし)	融資手数料 (融資額×)	総支払額 (単位:円)
トヨタファイナンス	1.31%	0.00%	22,745,002
楽天銀行	1.31%	0.76%	22,896,202
日本住宅ローン	1.31%	0.97%	22,939,402
ミサワフィナンシャルサービス株式会社	1.31%	0.97%	22,939,402
ファミリーライフサービス	1.31%	0.98%	22,941,002
楽天銀行	1.31%	1.08%	22,961,002
財形住宅金融	1.31%	1.08%	22,961,002
一条住宅ローン	1.31%	1.30%	23,004,202
三井住友海上火災保険	1.36%	0.77%	23,008,510
楽天銀行	1.31%	1.40%	23,025,802
トヨタファイナンス	1.31%	1.53%	23,051,722
佐賀銀行	1.31%	1.54%	23,053,002
栃木銀行	1.31%	1.54%	23,053,002
三井住友海上火災保険	1.31%	1.54%	23,053,402
スルガ銀行	1.31%	2.16%	23,069,002
滋賀銀行	1.31%	1.62%	23,069,002
神奈川銀行	1.31%	1.62%	23,069,002
川崎信用金庫	1.31%	1.62%	23,069,002
武蔵野銀行	1.31%	1.80%	23,105,002
中京銀行	1.31%	1.84%	23,112,202
イオン住宅ローンサービス株式会社	1.31%	1.84%	23,112,202
川口信用金庫	1.31%	1.86%	23,117,002
北日本銀行	1.31%	1.94%	23,133,802
東京信用金庫	1.31%	2.10%	23,165,002
日本モーゲージサービス	1.31%	2.10%	23,165,002
秋田銀行	1.31%	2.16%	23,177,002
群馬銀行	1.31%	2.16%	23,177,002
筑波銀行	1.31%	2.16%	23,177,002
千葉銀行	1.31%	2.16%	23,177,002
東京都民銀行	1.31%	2.16%	23,177,002
山梨中央銀行	1.31%	2.16%	23,177,002
大光銀行	1.31%	2.16%	23,177,002
香川銀行	1.31%	2.16%	23,177,002
湘南信用金庫	1.31%	2.16%	23,177,002
あいおいニッセイ同和損害保険	1.31%	2.16%	23,177,002
株式会社東京クレジットサービス	1.31%	2.16%	23,177,002
SBIモーゲージ	1.31%	2.16%	23,177,002
全宅住宅ローン	1.31%	2.16%	23,177,002
ジェイ・モーゲージバンク	1.31%	2.16%	23,177,002
オリックス	1.31%	2.16%	23,177,002
シャープファイナンス	1.31%	2.16%	23,177,002
株式会社LIXILホームファイナンス	1.31%	2.16%	23,177,002
クレディセゾン	1.31%	2.16%	23,177,002
みずほ銀行	1.31%	2.16%	23,181,379
八千代銀行	1.36%	1.84%	23,221,510
もみじ銀行	1.36%	2.16%	23,286,310
西武信用金庫	1.36%	2.16%	23,286,310
中央労働金庫	1.36%	2.16%	23,286,310
りそな銀行	1.41%	2.16%	23,395,915
四国銀行	1.41%	2.16%	23,395,915
瀧野川信用金庫	1.46%	2.16%	23,505,857
静岡銀行	1.54%	1.62%	23,574,464
協同住宅ローン	1.56%	2.16%	23,726,765
静岡銀行	1.69%	1.62%	23,907,885

平均融資金利	平均融資手数料
1.34%	1.80%



## 5.14 神奈川

借入金 2,000 万円 元利均等返済 20 年返済の場合

(2015 年 04 月 02 日現在)

金融機関名	融資金利 (優遇なし)	融資手数料 (融資額×)	総支払額 (単位:円)
トヨタファイナンス	1.31%	0.00%	22,745,002
楽天銀行	1.31%	0.76%	22,896,202
日本住宅ローン	1.31%	0.97%	22,939,402
ミサワフィナンシャルサービス株式会社	1.31%	0.97%	22,939,402
ファミリーライフサービス	1.31%	0.98%	22,941,002
楽天銀行	1.31%	1.08%	22,961,002
かながわ信用金庫	1.31%	1.08%	22,961,002
財形住宅金融	1.31%	1.08%	22,961,002
一条住宅ローン	1.31%	1.30%	23,004,202
三井住友海上火災保険	1.36%	0.77%	23,008,510
楽天銀行	1.31%	1.40%	23,025,802
トヨタファイナンス	1.31%	1.53%	23,051,722
三井住友海上火災保険	1.31%	1.54%	23,053,402
スルガ銀行	1.31%	2.16%	23,069,002
神奈川銀行	1.31%	1.62%	23,069,002
川崎信用金庫	1.31%	1.62%	23,069,002
イオン住宅ローンサービス株式会社	1.31%	1.84%	23,112,202
日本モーゲージサービス	1.31%	2.10%	23,165,002
東京都民銀行	1.31%	2.16%	23,177,002
山梨中央銀行	1.31%	2.16%	23,177,002
大光銀行	1.31%	2.16%	23,177,002
湘南信用金庫	1.31%	2.16%	23,177,002
あいおいニッセイ同和損害保険	1.31%	2.16%	23,177,002
株式会社東京クレジットサービス	1.31%	2.16%	23,177,002
SBIモーゲージ	1.31%	2.16%	23,177,002
全宅住宅ローン	1.31%	2.16%	23,177,002
ジェイ・モーゲージバンク	1.31%	2.16%	23,177,002
オリックス	1.31%	2.16%	23,177,002
シャープファイナンス	1.31%	2.16%	23,177,002
株式会社LIXILホームファイナンス	1.31%	2.16%	23,177,002
クレディセゾン	1.31%	2.16%	23,177,002
みずほ銀行	1.31%	2.16%	23,181,379
八千代銀行	1.36%	1.84%	23,221,510
西武信用金庫	1.36%	2.16%	23,286,310
中央労働金庫	1.36%	2.16%	23,286,310
りそな銀行	1.41%	2.16%	23,395,915
静岡銀行	1.54%	1.62%	23,574,464
協同住宅ローン	1.56%	2.16%	23,726,765
静岡銀行	1.69%	1.62%	23,907,885

平均融資金利	平均融資手数料
1.34%	1.71%

## 5.15 新潟

借入金 2,000 万円 元利均等返済 20 年返済の場合

(2015 年 04 月 02 日現在)

金融機関名	融資金利 (優遇なし)	融資手数料 (融資額×)	総支払額 (単位:円)
楽天銀行	1.31%	0.76%	22,896,202
日本住宅ローン	1.31%	0.97%	22,939,402
ミサワフィナンシャルサービス株式会社	1.31%	0.97%	22,939,402
ファミリーライフサービス	1.31%	0.98%	22,941,002
楽天銀行	1.31%	1.08%	22,961,002
財形住宅金融	1.31%	1.08%	22,961,002
一条住宅ローン	1.31%	1.30%	23,004,202
楽天銀行	1.31%	1.40%	23,025,802
イオン住宅ローンサービス株式会社	1.31%	1.84%	23,112,202
日本モーゲージサービス	1.31%	2.10%	23,165,002
秋田銀行	1.31%	2.16%	23,177,002
きらやか銀行	1.31%	2.16%	23,177,002
大光銀行	1.31%	2.16%	23,177,002
あいおいニッセイ同和損害保険	1.31%	2.16%	23,177,002
株式会社東京クレジットサービス	1.31%	2.16%	23,177,002
SBIモーゲージ	1.31%	2.16%	23,177,002
全宅住宅ローン	1.31%	2.16%	23,177,002
ジェイ・モーゲージバンク	1.31%	2.16%	23,177,002
オリックス	1.31%	2.16%	23,177,002
シャープファイナンス	1.31%	2.16%	23,177,002
株式会社LIXILホームファイナンス	1.31%	2.16%	23,177,002
クレディセゾン	1.31%	2.16%	23,177,002
みずほ銀行	1.31%	2.16%	23,181,379
りそな銀行	1.41%	2.16%	23,395,915

平均融資金利	平均融資手数料
1.31%	1.78%

## 5.16 富山

借入金 2,000 万円 元利均等返済 20 年返済の場合

(2015 年 04 月 02 日現在)

金融機関名	融資金利 (優遇なし)	融資手数料 (融資額×)	総支払額 (単位:円)
楽天銀行	1.31%	0.76%	22,896,202
日本住宅ローン	1.31%	0.97%	22,939,402
ミサワフィナンシャルサービス株式会社	1.31%	0.97%	22,939,402
ファミリーライフサービス	1.31%	0.98%	22,941,002
楽天銀行	1.31%	1.08%	22,961,002
財形住宅金融	1.31%	1.08%	22,961,002
楽天銀行	1.31%	1.40%	23,025,802
イオン住宅ローンサービス株式会社	1.31%	1.84%	23,112,202
日本モーゲージサービス	1.31%	2.10%	23,165,002
にいかわ信用金庫	1.31%	2.16%	23,177,002
あいおいニッセイ同和損害保険	1.31%	2.16%	23,177,002
株式会社東京クレジットサービス	1.31%	2.16%	23,177,002
SBIモーゲージ	1.31%	2.16%	23,177,002
全宅住宅ローン	1.31%	2.16%	23,177,002
ジェイ・モーゲージバンク	1.31%	2.16%	23,177,002
オリックス	1.31%	2.16%	23,177,002
シャープファイナンス	1.31%	2.16%	23,177,002
株式会社LIXILホームファイナンス	1.31%	2.16%	23,177,002
クレディセゾン	1.31%	2.16%	23,177,002
みずほ銀行	1.31%	2.16%	23,181,379

平均融資金利	平均融資手数料
1.31%	1.75%

## 5.17 石川

借入金 2,000 万円 元利均等返済 20 年返済の場合

(2015 年 04 月 02 日現在)

金融機関名	融資金利 (優遇なし)	融資手数料 (融資額×)	総支払額 (単位:円)
楽天銀行	1.31%	0.76%	22,896,202
日本住宅ローン	1.31%	0.97%	22,939,402
ミサワフィナンシャルサービス株式会社	1.31%	0.97%	22,939,402
ファミリーライフサービス	1.31%	0.98%	22,941,002
楽天銀行	1.31%	1.08%	22,961,002
財形住宅金融	1.31%	1.08%	22,961,002
楽天銀行	1.31%	1.40%	23,025,802
スルガ銀行	1.31%	2.16%	23,069,002
イオン住宅ローンサービス株式会社	1.31%	1.84%	23,112,202
日本モーゲージサービス	1.31%	2.10%	23,165,002
福邦銀行	1.31%	2.16%	23,177,002
あいおいニッセイ同和損害保険	1.31%	2.16%	23,177,002
株式会社東京クレジットサービス	1.31%	2.16%	23,177,002
SBIモーゲージ	1.31%	2.16%	23,177,002
全宅住宅ローン	1.31%	2.16%	23,177,002
ジェイ・モーゲージバンク	1.31%	2.16%	23,177,002
オリックス	1.31%	2.16%	23,177,002
シャープファイナンス	1.31%	2.16%	23,177,002
株式会社LIXILホームファイナンス	1.31%	2.16%	23,177,002
クレディセゾン	1.31%	2.16%	23,177,002
みずほ銀行	1.31%	2.16%	23,181,379

平均融資金利	平均融資手数料
1.31%	1.77%

## 5.18 福井

借入金 2,000 万円 元利均等返済 20 年返済の場合

(2015 年 04 月 02 日現在)

金融機関名	融資金利 (優遇なし)	融資手数料 (融資額×)	総支払額 (単位:円)
楽天銀行	1.31%	0.76%	22,896,202
日本住宅ローン	1.31%	0.97%	22,939,402
ミサワフィナンシャルサービス株式会社	1.31%	0.97%	22,939,402
ファミリーライフサービス	1.31%	0.98%	22,941,002
楽天銀行	1.31%	1.08%	22,961,002
財形住宅金融	1.31%	1.08%	22,961,002
一条住宅ローン	1.31%	1.30%	23,004,202
楽天銀行	1.31%	1.40%	23,025,802
イオン住宅ローンサービス株式会社	1.31%	1.84%	23,112,202
日本モーゲージサービス	1.31%	2.10%	23,165,002
福邦銀行	1.31%	2.16%	23,177,002
福井信用金庫	1.31%	2.16%	23,177,002
京都北都信用金庫	1.31%	2.16%	23,177,002
あいおいニッセイ同和損害保険	1.31%	2.16%	23,177,002
株式会社東京クレジットサービス	1.31%	2.16%	23,177,002
SBIモーゲージ	1.31%	2.16%	23,177,002
全宅住宅ローン	1.31%	2.16%	23,177,002
ジェイ・モーゲージバンク	1.31%	2.16%	23,177,002
オリックス	1.31%	2.16%	23,177,002
シャープファイナンス	1.31%	2.16%	23,177,002
株式会社LIXILホームファイナンス	1.31%	2.16%	23,177,002
クレディセゾン	1.31%	2.16%	23,177,002
みずほ銀行	1.31%	2.16%	23,181,379

平均融資金利	平均融資手数料
1.31%	1.76%

## 5.19 山梨

借入金 2,000 万円 元利均等返済 20 年返済の場合

(2015 年 04 月 02 日現在)

金融機関名	融資金利 (優遇なし)	融資手数料 (融資額×)	総支払額 (単位:円)
トヨタファイナンス	1.31%	0.00%	22,745,002
楽天銀行	1.31%	0.76%	22,896,202
日本住宅ローン	1.31%	0.97%	22,939,402
ミサワフィナンシャルサービス株式会社	1.31%	0.97%	22,939,402
ファミリーライフサービス	1.31%	0.98%	22,941,002
楽天銀行	1.31%	1.08%	22,961,002
財形住宅金融	1.31%	1.08%	22,961,002
一条住宅ローン	1.31%	1.30%	23,004,202
楽天銀行	1.31%	1.40%	23,025,802
トヨタファイナンス	1.31%	1.53%	23,051,722
イオン住宅ローンサービス株式会社	1.31%	1.84%	23,112,202
日本モーゲージサービス	1.31%	2.10%	23,165,002
山梨中央銀行	1.31%	2.16%	23,177,002
あいおいニッセイ同和損害保険	1.31%	2.16%	23,177,002
株式会社東京クレジットサービス	1.31%	2.16%	23,177,002
SBIモーゲージ	1.31%	2.16%	23,177,002
全宅住宅ローン	1.31%	2.16%	23,177,002
ジェイ・モーゲージバンク	1.31%	2.16%	23,177,002
オリックス	1.31%	2.16%	23,177,002
シャープファイナンス	1.31%	2.16%	23,177,002
株式会社LIXILホームファイナンス	1.31%	2.16%	23,177,002
クレディセゾン	1.31%	2.16%	23,177,002
みずほ銀行	1.31%	2.16%	23,181,379
中央労働金庫	1.36%	2.16%	23,286,310
りそな銀行	1.41%	2.16%	23,395,915

平均融資金利	平均融資手数料
1.32%	1.68%

## 5.20 長野

借入金 2,000 万円 元利均等返済 20 年返済の場合

(2015 年 04 月 02 日現在)

金融機関名	融資金利 (優遇なし)	融資手数料 (融資額×)	総支払額 (単位:円)
トヨタファイナンス	1.31%	0.00%	22,745,002
楽天銀行	1.31%	0.76%	22,896,202
日本住宅ローン	1.31%	0.97%	22,939,402
ミサワフィナンシャルサービス株式会社	1.31%	0.97%	22,939,402
ファミリーライフサービス	1.31%	0.98%	22,941,002
楽天銀行	1.31%	1.08%	22,961,002
財形住宅金融	1.31%	1.08%	22,961,002
一条住宅ローン	1.31%	1.30%	23,004,202
楽天銀行	1.31%	1.40%	23,025,802
トヨタファイナンス	1.31%	1.53%	23,051,722
スルガ銀行	1.31%	2.16%	23,069,002
岐阜信用金庫	1.31%	1.79%	23,103,002
イオン住宅ローンサービス株式会社	1.31%	1.84%	23,112,202
諏訪信用金庫	1.31%	2.10%	23,165,002
日本モーゲージサービス	1.31%	2.10%	23,165,002
群馬銀行	1.31%	2.16%	23,177,002
長野信用金庫	1.31%	2.16%	23,177,002
あいおいニッセイ同和損害保険	1.31%	2.16%	23,177,002
株式会社東京クレジットサービス	1.31%	2.16%	23,177,002
SBIモーゲージ	1.31%	2.16%	23,177,002
全宅住宅ローン	1.31%	2.16%	23,177,002
ジェイ・モーゲージバンク	1.31%	2.16%	23,177,002
オリックス	1.31%	2.16%	23,177,002
シャープファイナンス	1.31%	2.16%	23,177,002
株式会社LIXILホームファイナンス	1.31%	2.16%	23,177,002
クレディセゾン	1.31%	2.16%	23,177,002
みずほ銀行	1.31%	2.16%	23,181,379
りそな銀行	1.41%	2.16%	23,395,915

平均融資金利	平均融資手数料
1.31%	1.72%

## 5.21 岐阜

借入金 2,000 万円 元利均等返済 20 年返済の場合

(2015 年 04 月 02 日現在)

金融機関名	融資金利 (優遇なし)	融資手数料 (融資額×)	総支払額 (単位:円)
トヨタファイナンス	1.31%	0.00%	22,745,002
楽天銀行	1.31%	0.76%	22,896,202
日本住宅ローン	1.31%	0.97%	22,939,402
ミサワフィナンシャルサービス株式会社	1.31%	0.97%	22,939,402
ファミリーライフサービス	1.31%	0.98%	22,941,002
楽天銀行	1.31%	1.08%	22,961,002
近畿産業信用組合	1.31%	1.08%	22,961,002
財形住宅金融	1.31%	1.08%	22,961,002
一条住宅ローン	1.31%	1.30%	23,004,202
三井住友海上火災保険	1.36%	0.77%	23,008,510
楽天銀行	1.31%	1.40%	23,025,802
トヨタファイナンス	1.31%	1.53%	23,051,722
三井住友海上火災保険	1.31%	1.54%	23,053,402
スルガ銀行	1.31%	2.16%	23,069,002
滋賀銀行	1.31%	1.62%	23,069,002
名古屋銀行	1.31%	1.79%	23,103,002
岐阜信用金庫	1.31%	1.79%	23,103,002
愛知銀行	1.31%	1.84%	23,112,202
イオン住宅ローンサービス株式会社	1.31%	1.84%	23,112,202
第三銀行	1.31%	1.84%	23,113,002
日本モーゲージサービス	1.31%	2.10%	23,165,002
十六銀行	1.31%	2.16%	23,177,002
百五銀行	1.31%	2.16%	23,177,002
あいおいニッセイ同和損害保険	1.31%	2.16%	23,177,002
株式会社東京クレジットサービス	1.31%	2.16%	23,177,002
SBIモーゲージ	1.31%	2.16%	23,177,002
全宅住宅ローン	1.31%	2.16%	23,177,002
ジェイ・モーゲージバンク	1.31%	2.16%	23,177,002
オリックス	1.31%	2.16%	23,177,002
シャープファイナンス	1.31%	2.16%	23,177,002
株式会社LIXILホームファイナンス	1.31%	2.16%	23,177,002
クレディセゾン	1.31%	2.16%	23,177,002
みずほ銀行	1.31%	2.16%	23,181,379

平均融資金利	平均融資手数料
1.31%	1.65%



## 5.22 静岡

借入金 2,000 万円 元利均等返済 20 年返済の場合

(2015 年 04 月 02 日現在)

金融機関名	融資金利 (優遇なし)	融資手数料 (融資額×)	総支払額 (単位:円)
トヨタファイナンス	1.31%	0.00%	22,745,002
楽天銀行	1.31%	0.76%	22,896,202
日本住宅ローン	1.31%	0.97%	22,939,402
ミサワフィナンシャルサービス株式会社	1.31%	0.97%	22,939,402
ファミリーライフサービス	1.31%	0.98%	22,941,002
楽天銀行	1.31%	1.08%	22,961,002
財形住宅金融	1.31%	1.08%	22,961,002
一条住宅ローン	1.31%	1.30%	23,004,202
三井住友海上火災保険	1.36%	0.77%	23,008,510
楽天銀行	1.31%	1.40%	23,025,802
トヨタファイナンス	1.31%	1.53%	23,051,722
三井住友海上火災保険	1.31%	1.54%	23,053,402
島田信用金庫	1.36%	1.08%	23,064,310
スルガ銀行	1.31%	2.16%	23,069,002
名古屋銀行	1.31%	1.79%	23,103,002
愛知銀行	1.31%	1.84%	23,112,202
中京銀行	1.31%	1.84%	23,112,202
島田信用金庫	1.31%	1.84%	23,112,202
イオン住宅ローンサービス株式会社	1.31%	1.84%	23,112,202
遠州信用金庫	1.31%	2.00%	23,145,002
浜松信用金庫	1.31%	2.10%	23,165,002
日本モーゲージサービス	1.31%	2.10%	23,165,002
島田信用金庫	1.31%	2.16%	23,177,002
あいおいニッセイ同和損害保険	1.31%	2.16%	23,177,002
株式会社東京クレジットサービス	1.31%	2.16%	23,177,002
SBIモーゲージ	1.31%	2.16%	23,177,002
全宅住宅ローン	1.31%	2.16%	23,177,002
ジェイ・モーゲージバンク	1.31%	2.16%	23,177,002
オリックス	1.31%	2.16%	23,177,002
シャープファイナンス	1.31%	2.16%	23,177,002
株式会社LIXILホームファイナンス	1.31%	2.16%	23,177,002
クレディセゾン	1.31%	2.16%	23,177,002
みずほ銀行	1.31%	2.16%	23,181,379
岡崎信用金庫	1.41%	1.80%	23,323,915
りそな銀行	1.41%	2.16%	23,395,915
静岡信用金庫	1.46%	2.16%	23,505,857
静岡県労働金庫	1.46%	2.16%	23,505,857
静岡銀行	1.54%	1.62%	23,574,464
しずおか信用金庫	1.51%	2.16%	23,616,121
静岡銀行	1.69%	1.62%	23,907,885

平均融資金利	平均融資手数料
1.35%	1.71%

## 5.23 愛知

借入金 2,000 万円 元利均等返済 20 年返済の場合

(2015 年 04 月 02 日現在)

金融機関名	融資金利 (優遇なし)	融資手数料 (融資額×)	総支払額 (単位:円)
トヨタファイナンス	1.31%	0.00%	22,745,002
楽天銀行	1.31%	0.76%	22,896,202
日本住宅ローン	1.31%	0.97%	22,939,402
ミサワフィナンシャルサービス株式会社	1.31%	0.97%	22,939,402
ファミリーライフサービス	1.31%	0.98%	22,941,002
楽天銀行	1.31%	1.08%	22,961,002
財形住宅金融	1.31%	1.08%	22,961,002
一条住宅ローン	1.31%	1.30%	23,004,202
三井住友海上火災保険	1.36%	0.77%	23,008,510
楽天銀行	1.31%	1.40%	23,025,802
トヨタファイナンス	1.31%	1.53%	23,051,722
三井住友海上火災保険	1.31%	1.54%	23,053,402
スルガ銀行	1.31%	2.16%	23,069,002
滋賀銀行	1.31%	1.62%	23,069,002
東春信用金庫	1.36%	1.08%	23,070,310
名古屋銀行	1.31%	1.79%	23,103,002
岐阜信用金庫	1.31%	1.79%	23,103,002
瀬戸信用金庫	1.31%	1.79%	23,103,002
愛知銀行	1.31%	1.84%	23,112,202
中京銀行	1.31%	1.84%	23,112,202
イオン住宅ローンサービス株式会社	1.31%	1.84%	23,112,202
第三銀行	1.31%	1.84%	23,113,002
浜松信用金庫	1.31%	2.10%	23,165,002
日本モーゲージサービス	1.31%	2.10%	23,165,002
十六銀行	1.31%	2.16%	23,177,002
百五銀行	1.31%	2.16%	23,177,002
あいおいニッセイ同和損害保険	1.31%	2.16%	23,177,002
株式会社東京クレジットサービス	1.31%	2.16%	23,177,002
SBIモーゲージ	1.31%	2.16%	23,177,002
全宅住宅ローン	1.31%	2.16%	23,177,002
ジェイ・モーゲージバンク	1.31%	2.16%	23,177,002
オリックス	1.31%	2.16%	23,177,002
シャープファイナンス	1.31%	2.16%	23,177,002
株式会社LIXILホームファイナンス	1.31%	2.16%	23,177,002
クレディセゾン	1.31%	2.16%	23,177,002
みずほ銀行	1.31%	2.16%	23,181,379
近畿大阪銀行	1.36%	2.16%	23,286,310
岡崎信用金庫	1.41%	1.80%	23,323,915
りそな銀行	1.41%	2.16%	23,395,915
三重銀行	1.46%	2.16%	23,505,857
静岡銀行	1.54%	1.62%	23,574,464
静岡銀行	1.69%	1.62%	23,907,885

平均融資金利	平均融資手数料
1.34%	1.70%

## 5.24 三重

借入金 2,000 万円 元利均等返済 20 年返済の場合

(2015 年 04 月 02 日現在)

金融機関名	融資金利 (優遇なし)	融資手数料 (融資額×)	総支払額 (単位:円)
トヨタファイナンス	1.31%	0.00%	22,745,002
楽天銀行	1.31%	0.76%	22,896,202
日本住宅ローン	1.31%	0.97%	22,939,402
ミサワフィナンシャルサービス株式会社	1.31%	0.97%	22,939,402
ファミリーライフサービス	1.31%	0.98%	22,941,002
楽天銀行	1.31%	1.08%	22,961,002
財形住宅金融	1.31%	1.08%	22,961,002
一条住宅ローン	1.31%	1.30%	23,004,202
三井住友海上火災保険	1.36%	0.77%	23,008,510
楽天銀行	1.31%	1.40%	23,025,802
トヨタファイナンス	1.31%	1.53%	23,051,722
三井住友海上火災保険	1.31%	1.54%	23,053,402
スルガ銀行	1.31%	2.16%	23,069,002
滋賀銀行	1.31%	1.62%	23,069,002
南都銀行	1.31%	1.84%	23,112,202
紀陽銀行	1.31%	1.84%	23,112,202
愛知銀行	1.31%	1.84%	23,112,202
中京銀行	1.31%	1.84%	23,112,202
イオン住宅ローンサービス株式会社	1.31%	1.84%	23,112,202
第三銀行	1.31%	1.84%	23,113,002
日本モーゲージサービス	1.31%	2.10%	23,165,002
十六銀行	1.31%	2.16%	23,177,002
百五銀行	1.31%	2.16%	23,177,002
あいおいニッセイ同和損害保険	1.31%	2.16%	23,177,002
株式会社東京クレジットサービス	1.31%	2.16%	23,177,002
SBIモーゲージ	1.31%	2.16%	23,177,002
全宅住宅ローン	1.31%	2.16%	23,177,002
ジェイ・モーゲージバンク	1.31%	2.16%	23,177,002
オリックス	1.31%	2.16%	23,177,002
シャープファイナンス	1.31%	2.16%	23,177,002
株式会社LIXILホームファイナンス	1.31%	2.16%	23,177,002
クレディセゾン	1.31%	2.16%	23,177,002
みずほ銀行	1.31%	2.16%	23,181,379
りそな銀行	1.41%	2.16%	23,395,915
三重銀行	1.46%	2.16%	23,505,857
北伊勢上野信用金庫	1.46%	2.16%	23,505,857

平均融資金利	平均融資手数料
1.32%	1.71%

## 5.25 滋賀

借入金 2,000 万円 元利均等返済 20 年返済の場合

(2015 年 04 月 02 日現在)

金融機関名	融資金利 (優遇なし)	融資手数料 (融資額×)	総支払額 (単位:円)
トヨタファイナンス	1.31%	0.00%	22,745,002
楽天銀行	1.31%	0.76%	22,896,202
日本住宅ローン	1.31%	0.97%	22,939,402
ミサワフィナンシャルサービス株式会社	1.31%	0.97%	22,939,402
ファミリーライフサービス	1.31%	0.98%	22,941,002
楽天銀行	1.31%	1.08%	22,961,002
近畿産業信用組合	1.31%	1.08%	22,961,002
財形住宅金融	1.31%	1.08%	22,961,002
一条住宅ローン	1.31%	1.30%	23,004,202
三井住友海上火災保険	1.36%	0.77%	23,008,510
楽天銀行	1.31%	1.40%	23,025,802
トヨタファイナンス	1.31%	1.53%	23,051,722
三井住友海上火災保険	1.31%	1.54%	23,053,402
スルガ銀行	1.31%	2.16%	23,069,002
滋賀銀行	1.31%	1.62%	23,069,002
イオン住宅ローンサービス株式会社	1.31%	1.84%	23,112,202
日本モーゲージサービス	1.31%	2.10%	23,165,002
あいおいニッセイ同和損害保険	1.31%	2.16%	23,177,002
株式会社東京クレジットサービス	1.31%	2.16%	23,177,002
SBIモーゲージ	1.31%	2.16%	23,177,002
全宅住宅ローン	1.31%	2.16%	23,177,002
ジェイ・モーゲージバンク	1.31%	2.16%	23,177,002
オリックス	1.31%	2.16%	23,177,002
シャープファイナンス	1.31%	2.16%	23,177,002
株式会社LIXILホームファイナンス	1.31%	2.16%	23,177,002
クレディセゾン	1.31%	2.16%	23,177,002
みずほ銀行	1.31%	2.16%	23,181,379
りそな銀行	1.41%	2.16%	23,395,915
京都信用金庫	1.41%	2.16%	23,395,915
協同住宅ローン	1.56%	2.16%	23,726,765
関西アーバン銀行	1.66%	2.16%	23,948,961
京都銀行	1.68%	2.16%	23,993,567

平均融資金利	平均融資手数料
1.35%	1.67%

## 5.26 京都

借入金 2,000 万円 元利均等返済 20 年返済の場合

(2015 年 04 月 02 日現在)

金融機関名	融資金利 (優遇なし)	融資手数料 (融資額×)	総支払額 (単位:円)
トヨタファイナンス	1.31%	0.00%	22,745,002
楽天銀行	1.31%	0.76%	22,896,202
日本住宅ローン	1.31%	0.97%	22,939,402
ミサワフィナンシャルサービス株式会社	1.31%	0.97%	22,939,402
ファミリーライフサービス	1.31%	0.98%	22,941,002
楽天銀行	1.31%	1.08%	22,961,002
近畿産業信用組合	1.31%	1.08%	22,961,002
財形住宅金融	1.31%	1.08%	22,961,002
一条住宅ローン	1.31%	1.30%	23,004,202
三井住友海上火災保険	1.36%	0.77%	23,008,510
楽天銀行	1.31%	1.40%	23,025,802
トヨタファイナンス	1.31%	1.53%	23,051,722
三井住友海上火災保険	1.31%	1.54%	23,053,402
スルガ銀行	1.31%	2.16%	23,069,002
滋賀銀行	1.31%	1.62%	23,069,002
大正銀行	1.31%	1.80%	23,105,002
南都銀行	1.31%	1.84%	23,112,202
紀陽銀行	1.31%	1.84%	23,112,202
イオン住宅ローンサービス株式会社	1.31%	1.84%	23,112,202
日本モーゲージサービス	1.31%	2.10%	23,165,002
但馬銀行	1.31%	2.16%	23,177,002
福邦銀行	1.31%	2.16%	23,177,002
京都北都信用金庫	1.31%	2.16%	23,177,002
但馬信用金庫	1.31%	2.16%	23,177,002
中兵庫信用金庫	1.31%	2.16%	23,177,002
あいおいニッセイ同和損害保険	1.31%	2.16%	23,177,002
株式会社東京クレジットサービス	1.31%	2.16%	23,177,002
SBIモーゲージ	1.31%	2.16%	23,177,002
全宅住宅ローン	1.31%	2.16%	23,177,002
ジェイ・モーゲージバンク	1.31%	2.16%	23,177,002
オリックス	1.31%	2.16%	23,177,002
シャープファイナンス	1.31%	2.16%	23,177,002
株式会社LIXILホームファイナンス	1.31%	2.16%	23,177,002
クレディセゾン	1.31%	2.16%	23,177,002
みずほ銀行	1.31%	2.16%	23,181,379
近畿大阪銀行	1.36%	2.16%	23,286,310
りそな銀行	1.41%	2.16%	23,395,915
京都信用金庫	1.41%	2.16%	23,395,915
協同住宅ローン	1.56%	2.16%	23,726,765
関西アーバン銀行	1.66%	2.16%	23,948,961
京都銀行	1.68%	2.16%	23,993,567

平均融資金利	平均融資手数料
1.34%	1.76%

## 5.27 大阪

借入金 2,000 万円 元利均等返済 20 年返済の場合

(2015 年 04 月 02 日現在)

金融機関名	融資金利 (優遇なし)	融資手数料 (融資額×)	総支払額 (単位:円)
トヨタファイナンス	1.31%	0.00%	22,745,002
楽天銀行	1.31%	0.76%	22,896,202
日本住宅ローン	1.31%	0.97%	22,939,402
ミサワフィナンシャルサービス株式会社	1.31%	0.97%	22,939,402
ファミリーライフサービス	1.31%	0.98%	22,941,002
楽天銀行	1.31%	1.08%	22,961,002
近畿産業信用組合	1.31%	1.08%	22,961,002
財形住宅金融	1.31%	1.08%	22,961,002
一条住宅ローン	1.31%	1.30%	23,004,202
三井住友海上火災保険	1.36%	0.77%	23,008,510
楽天銀行	1.31%	1.40%	23,025,802
トヨタファイナンス	1.31%	1.53%	23,051,722
三井住友海上火災保険	1.31%	1.54%	23,053,402
スルガ銀行	1.31%	2.16%	23,069,002
滋賀銀行	1.31%	1.62%	23,069,002
大正銀行	1.31%	1.80%	23,105,002
南都銀行	1.31%	1.84%	23,112,202
紀陽銀行	1.31%	1.84%	23,112,202
中京銀行	1.31%	1.84%	23,112,202
イオン住宅ローンサービス株式会社	1.31%	1.84%	23,112,202
第三銀行	1.31%	1.84%	23,113,002
愛媛銀行	1.31%	2.10%	23,165,002
日本モーゲージサービス	1.31%	2.10%	23,165,002
但馬銀行	1.31%	2.16%	23,177,002
鳥取銀行	1.31%	2.16%	23,177,002
みなと銀行	1.31%	2.16%	23,177,002
トマト銀行	1.31%	2.16%	23,177,002
香川銀行	1.31%	2.16%	23,177,002
尼崎信用金庫	1.31%	2.16%	23,177,002
あいおいニッセイ同和損害保険	1.31%	2.16%	23,177,002
株式会社東京クレジットサービス	1.31%	2.16%	23,177,002
SBIモーゲージ	1.31%	2.16%	23,177,002
全宅住宅ローン	1.31%	2.16%	23,177,002
ジェイ・モーゲージバンク	1.31%	2.16%	23,177,002
オリックス	1.31%	2.16%	23,177,002
シャープファイナンス	1.31%	2.16%	23,177,002
株式会社LIXILホームファイナンス	1.31%	2.16%	23,177,002
クレディセゾン	1.31%	2.16%	23,177,002
みずほ銀行	1.31%	2.16%	23,181,379
北おおさか信用金庫	1.31%	2.20%	23,185,002
枚方信用金庫	1.31%	2.20%	23,185,002
近畿大阪銀行	1.36%	2.16%	23,286,310
阿波銀行	1.36%	2.16%	23,286,310
徳島銀行	1.36%	2.16%	23,286,310
大阪信用金庫	1.41%	2.10%	23,383,915
きのくに信用金庫	1.41%	2.10%	23,383,915
りそな銀行	1.41%	2.16%	23,395,915
池田泉州銀行	1.41%	2.16%	23,395,915
四国銀行	1.41%	2.16%	23,395,915
京都信用金庫	1.41%	2.16%	23,395,915
愛媛銀行	1.46%	2.10%	23,493,857
静岡銀行	1.54%	1.62%	23,574,464
大阪シティ信用金庫	1.56%	2.10%	23,714,765
協同住宅ローン	1.56%	2.16%	23,726,765
静岡銀行	1.69%	1.62%	23,907,885
関西アーバン銀行	1.66%	2.16%	23,948,961
京都銀行	1.68%	2.16%	23,993,567

平均融資金利	平均融資手数料
1.36%	1.84%

## 5.28 兵庫

借入金 2,000 万円 元利均等返済 20 年返済の場合

(2015 年 04 月 02 日現在)

金融機関名	融資金利 (優遇なし)	融資手数料 (融資額×)	総支払額 (単位:円)
トヨタファイナンス	1.31%	0.00%	22,745,002
楽天銀行	1.31%	0.76%	22,896,202
日本住宅ローン	1.31%	0.97%	22,939,402
ミサワフィナンシャルサービス株式会社	1.31%	0.97%	22,939,402
ファミリーライフサービス	1.31%	0.98%	22,941,002
楽天銀行	1.31%	1.08%	22,961,002
姫路信用金庫	1.31%	1.08%	22,961,002
播州信用金庫	1.31%	1.08%	22,961,002
兵庫信用金庫	1.31%	1.08%	22,961,002
但陽信用金庫	1.31%	1.08%	22,961,002
近畿産業信用組合	1.31%	1.08%	22,961,002
財形住宅金融	1.31%	1.08%	22,961,002
一条住宅ローン	1.31%	1.30%	23,004,202
三井住友海上火災保険	1.36%	0.77%	23,008,510
楽天銀行	1.31%	1.40%	23,025,802
トヨタファイナンス	1.31%	1.53%	23,051,722
三井住友海上火災保険	1.31%	1.54%	23,053,402
スルガ銀行	1.31%	2.16%	23,069,002
大正銀行	1.31%	1.80%	23,105,002
紀陽銀行	1.31%	1.84%	23,112,202
イオン住宅ローンサービス株式会社	1.31%	1.84%	23,112,202
日本モーゲージサービス	1.31%	2.10%	23,165,002
但馬銀行	1.31%	2.16%	23,177,002
中国銀行	1.31%	2.16%	23,177,002
みなと銀行	1.31%	2.16%	23,177,002
トマト銀行	1.31%	2.16%	23,177,002
京都北都信用金庫	1.31%	2.16%	23,177,002
神戸信用金庫	1.31%	2.16%	23,177,002
尼崎信用金庫	1.31%	2.16%	23,177,002
日新信用金庫	1.31%	2.16%	23,177,002
淡路信用金庫	1.31%	2.16%	23,177,002
但馬信用金庫	1.31%	2.16%	23,177,002
西兵庫信用金庫	1.31%	2.16%	23,177,002
中兵庫信用金庫	1.31%	2.16%	23,177,002
兵庫県信用農業協同組合連合会	1.31%	2.16%	23,177,002
あいおいニッセイ同和損害保険	1.31%	2.16%	23,177,002
株式会社東京クレジットサービス	1.31%	2.16%	23,177,002
SBIモーゲージ	1.31%	2.16%	23,177,002
全宅住宅ローン	1.31%	2.16%	23,177,002
ジェイ・モーゲージバンク	1.31%	2.16%	23,177,002
オリックス	1.31%	2.16%	23,177,002
シャープファイナンス	1.31%	2.16%	23,177,002
株式会社LIXILホームファイナンス	1.31%	2.16%	23,177,002
クレディセゾン	1.31%	2.16%	23,177,002
みずほ銀行	1.31%	2.16%	23,181,379
近畿大阪銀行	1.36%	2.16%	23,286,310
阿波銀行	1.36%	2.16%	23,286,310
徳島銀行	1.36%	2.16%	23,286,310
りそな銀行	1.41%	2.16%	23,395,915
池田泉州銀行	1.41%	2.16%	23,395,915
四国銀行	1.41%	2.16%	23,395,915
協同住宅ローン	1.56%	2.16%	23,726,765
関西アーバン銀行	1.66%	2.16%	23,948,961
京都銀行	1.68%	2.16%	23,993,567

平均融資金利	平均融資手数料
1.34%	1.79%

## 5.29 奈良

借入金 2,000 万円 元利均等返済 20 年返済の場合

(2015 年 04 月 02 日現在)

金融機関名	融資金利 (優遇なし)	融資手数料 (融資額×)	総支払額 (単位:円)
トヨタファイナンス	1.31%	0.00%	22,745,002
楽天銀行	1.31%	0.76%	22,896,202
日本住宅ローン	1.31%	0.97%	22,939,402
ミサワフィナンシャルサービス株式会社	1.31%	0.97%	22,939,402
ファミリーライフサービス	1.31%	0.98%	22,941,002
楽天銀行	1.31%	1.08%	22,961,002
近畿産業信用組合	1.31%	1.08%	22,961,002
財形住宅金融	1.31%	1.08%	22,961,002
一条住宅ローン	1.31%	1.30%	23,004,202
三井住友海上火災保険	1.36%	0.77%	23,008,510
楽天銀行	1.31%	1.40%	23,025,802
トヨタファイナンス	1.31%	1.53%	23,051,722
三井住友海上火災保険	1.31%	1.54%	23,053,402
スルガ銀行	1.31%	2.16%	23,069,002
南都銀行	1.31%	1.84%	23,112,202
紀陽銀行	1.31%	1.84%	23,112,202
中京銀行	1.31%	1.84%	23,112,202
イオン住宅ローンサービス株式会社	1.31%	1.84%	23,112,202
第三銀行	1.31%	1.84%	23,113,002
日本モーゲージサービス	1.31%	2.10%	23,165,002
あいおいニッセイ同和損害保険	1.31%	2.16%	23,177,002
株式会社東京クレジットサービス	1.31%	2.16%	23,177,002
SBIモーゲージ	1.31%	2.16%	23,177,002
全宅住宅ローン	1.31%	2.16%	23,177,002
ジェイ・モーゲージバンク	1.31%	2.16%	23,177,002
オリックス	1.31%	2.16%	23,177,002
シャープファイナンス	1.31%	2.16%	23,177,002
株式会社LIXILホームファイナンス	1.31%	2.16%	23,177,002
クレディセゾン	1.31%	2.16%	23,177,002
みずほ銀行	1.31%	2.16%	23,181,379
近畿大阪銀行	1.36%	2.16%	23,286,310
りそな銀行	1.41%	2.16%	23,395,915
協同住宅ローン	1.56%	2.16%	23,726,765
関西アーバン銀行	1.66%	2.16%	23,948,961
京都銀行	1.68%	2.16%	23,993,567

平均融資金利	平均融資手数料
1.34%	1.69%



## 5.30 和歌山

借入金 2,000 万円 元利均等返済 20 年返済の場合

(2015 年 04 月 02 日現在)

金融機関名	融資金利 (優遇なし)	融資手数料 (融資額×)	総支払額 (単位:円)
トヨタファイナンス	1.31%	0.00%	22,745,002
楽天銀行	1.31%	0.76%	22,896,202
日本住宅ローン	1.31%	0.97%	22,939,402
ミサワフィナンシャルサービス株式会社	1.31%	0.97%	22,939,402
ファミリーライフサービス	1.31%	0.98%	22,941,002
楽天銀行	1.31%	1.08%	22,961,002
近畿産業信用組合	1.31%	1.08%	22,961,002
財形住宅金融	1.31%	1.08%	22,961,002
一条住宅ローン	1.31%	1.30%	23,004,202
三井住友海上火災保険	1.36%	0.77%	23,008,510
楽天銀行	1.31%	1.40%	23,025,802
トヨタファイナンス	1.31%	1.53%	23,051,722
三井住友海上火災保険	1.31%	1.54%	23,053,402
スルガ銀行	1.31%	2.16%	23,069,002
南都銀行	1.31%	1.84%	23,112,202
紀陽銀行	1.31%	1.84%	23,112,202
イオン住宅ローンサービス株式会社	1.31%	1.84%	23,112,202
第三銀行	1.31%	1.84%	23,113,002
日本モーゲージサービス	1.31%	2.10%	23,165,002
百五銀行	1.31%	2.16%	23,177,002
あいおいニッセイ同和損害保険	1.31%	2.16%	23,177,002
株式会社東京クレジットサービス	1.31%	2.16%	23,177,002
SBIモーゲージ	1.31%	2.16%	23,177,002
全宅住宅ローン	1.31%	2.16%	23,177,002
ジェイ・モーゲージバンク	1.31%	2.16%	23,177,002
オリックス	1.31%	2.16%	23,177,002
シャープファイナンス	1.31%	2.16%	23,177,002
株式会社LIXILホームファイナンス	1.31%	2.16%	23,177,002
クレディセゾン	1.31%	2.16%	23,177,002
みずほ銀行	1.31%	2.16%	23,181,379
きのくに信用金庫	1.41%	2.10%	23,383,915
りそな銀行	1.41%	2.16%	23,395,915
協同住宅ローン	1.56%	2.16%	23,726,765
関西アーバン銀行	1.66%	2.16%	23,948,961

平均融資金利	平均融資手数料
1.34%	1.69%

## 5.31 鳥取

借入金 2,000 万円 元利均等返済 20 年返済の場合

(2015 年 04 月 02 日現在)

金融機関名	融資金利 (優遇なし)	融資手数料 (融資額×)	総支払額 (単位:円)
楽天銀行	1.31%	0.76%	22,896,202
日本住宅ローン	1.31%	0.97%	22,939,402
ミサワフィナンシャルサービス株式会社	1.31%	0.97%	22,939,402
ファミリーライフサービス	1.31%	0.98%	22,941,002
楽天銀行	1.31%	1.08%	22,961,002
財形住宅金融	1.31%	1.08%	22,961,002
楽天銀行	1.31%	1.40%	23,025,802
イオン住宅ローンサービス株式会社	1.31%	1.84%	23,112,202
日本モーゲージサービス	1.31%	2.10%	23,165,002
鳥取銀行	1.31%	2.16%	23,177,002
中国銀行	1.31%	2.16%	23,177,002
あいおいニッセイ同和損害保険	1.31%	2.16%	23,177,002
株式会社東京クレジットサービス	1.31%	2.16%	23,177,002
SBIモーゲージ	1.31%	2.16%	23,177,002
全宅住宅ローン	1.31%	2.16%	23,177,002
ジェイ・モーゲージバンク	1.31%	2.16%	23,177,002
オリックス	1.31%	2.16%	23,177,002
シャープファイナンス	1.31%	2.16%	23,177,002
株式会社LIXILホームファイナンス	1.31%	2.16%	23,177,002
クレディセゾン	1.31%	2.16%	23,177,002
みずほ銀行	1.31%	2.16%	23,181,379
中国労働金庫	1.36%	2.16%	23,286,310
しまね信用金庫	1.36%	2.16%	23,292,838

平均融資金利	平均融資手数料
1.31%	1.80%

## 5.32 島根

借入金 2,000 万円 元利均等返済 20 年返済の場合

(2015 年 04 月 02 日現在)

金融機関名	融資金利 (優遇なし)	融資手数料 (融資額×)	総支払額 (単位:円)
楽天銀行	1.31%	0.76%	22,896,202
日本住宅ローン	1.31%	0.97%	22,939,402
ミサワフィナンシャルサービス株式会社	1.31%	0.97%	22,939,402
ファミリーライフサービス	1.31%	0.98%	22,941,002
楽天銀行	1.31%	1.08%	22,961,002
財形住宅金融	1.31%	1.08%	22,961,002
楽天銀行	1.31%	1.40%	23,025,802
イオン住宅ローンサービス株式会社	1.31%	1.84%	23,112,202
日本モーゲージサービス	1.31%	2.10%	23,165,002
鳥取銀行	1.31%	2.16%	23,177,002
あいおいニッセイ同和損害保険	1.31%	2.16%	23,177,002
株式会社東京クレジットサービス	1.31%	2.16%	23,177,002
SBIモーゲージ	1.31%	2.16%	23,177,002
全宅住宅ローン	1.31%	2.16%	23,177,002
ジェイ・モーゲージバンク	1.31%	2.16%	23,177,002
オリックス	1.31%	2.16%	23,177,002
シャープファイナンス	1.31%	2.16%	23,177,002
株式会社LIXILホームファイナンス	1.31%	2.16%	23,177,002
クレディセゾン	1.31%	2.16%	23,177,002
みずほ銀行	1.31%	2.16%	23,181,379
山口銀行	1.36%	2.16%	23,286,310
中国労働金庫	1.36%	2.16%	23,286,310
しまね信用金庫	1.36%	2.16%	23,292,838
西中国信用金庫	1.41%	2.16%	23,395,915

平均融資金利	平均融資手数料
1.32%	1.82%

## 5.33 岡山

借入金 2,000 万円 元利均等返済 20 年返済の場合

(2015 年 04 月 02 日現在)

金融機関名	融資金利 (優遇なし)	融資手数料 (融資額×)	総支払額 (単位:円)
トヨタファイナンス	1.31%	0.00%	22,745,002
楽天銀行	1.31%	0.76%	22,896,202
百十四銀行	1.31%	0.97%	22,939,402
日本住宅ローン	1.31%	0.97%	22,939,402
ミサワフィナンシャルサービス株式会社	1.31%	0.97%	22,939,402
ファミリーライフサービス	1.31%	0.98%	22,941,002
楽天銀行	1.31%	1.08%	22,961,002
財形住宅金融	1.31%	1.08%	22,961,002
楽天銀行	1.31%	1.40%	23,025,802
トヨタファイナンス	1.31%	1.53%	23,051,722
スルガ銀行	1.31%	2.16%	23,069,002
おかやま信用金庫	1.36%	1.08%	23,070,310
イオン住宅ローンサービス株式会社	1.31%	1.84%	23,112,202
日本モーゲージサービス	1.31%	2.10%	23,165,002
鳥取銀行	1.31%	2.16%	23,177,002
中国銀行	1.31%	2.16%	23,177,002
広島銀行	1.31%	2.16%	23,177,002
トマト銀行	1.31%	2.16%	23,177,002
香川銀行	1.31%	2.16%	23,177,002
あいおいニッセイ同和損害保険	1.31%	2.16%	23,177,002
株式会社東京クレジットサービス	1.31%	2.16%	23,177,002
SBIモーゲージ	1.31%	2.16%	23,177,002
全宅住宅ローン	1.31%	2.16%	23,177,002
ジェイ・モーゲージバンク	1.31%	2.16%	23,177,002
オリックス	1.31%	2.16%	23,177,002
シャープファイナンス	1.31%	2.16%	23,177,002
株式会社LIXILホームファイナンス	1.31%	2.16%	23,177,002
クレディセゾン	1.31%	2.16%	23,177,002
みずほ銀行	1.31%	2.16%	23,181,379
阿波銀行	1.36%	2.16%	23,286,310
もみじ銀行	1.36%	2.16%	23,286,310
中国労働金庫	1.36%	2.16%	23,286,310
四国銀行	1.41%	2.16%	23,395,915

平均融資金利	平均融資手数料
1.32%	1.76%

## 5.34 広島

借入金 2,000 万円 元利均等返済 20 年返済の場合

(2015 年 04 月 02 日現在)

金融機関名	融資金利 (優遇なし)	融資手数料 (融資額×)	総支払額 (単位:円)
トヨタファイナンス	1.31%	0.00%	22,745,002
楽天銀行	1.31%	0.76%	22,896,202
日本住宅ローン	1.31%	0.97%	22,939,402
ミサワフィナンシャルサービス株式会社	1.31%	0.97%	22,939,402
ファミリーライフサービス	1.31%	0.98%	22,941,002
楽天銀行	1.31%	1.08%	22,961,002
財形住宅金融	1.31%	1.08%	22,961,002
楽天銀行	1.31%	1.40%	23,025,802
トヨタファイナンス	1.31%	1.53%	23,051,722
スルガ銀行	1.31%	2.16%	23,069,002
イオン住宅ローンサービス株式会社	1.31%	1.84%	23,112,202
愛媛銀行	1.31%	2.10%	23,165,002
広島県信用組合	1.31%	2.10%	23,165,002
日本モーゲージサービス	1.31%	2.10%	23,165,002
鳥取銀行	1.31%	2.16%	23,177,002
中国銀行	1.31%	2.16%	23,177,002
広島銀行	1.31%	2.16%	23,177,002
トマト銀行	1.31%	2.16%	23,177,002
香川銀行	1.31%	2.16%	23,177,002
広島信用金庫	1.31%	2.16%	23,177,002
あいおいニッセイ同和損害保険	1.31%	2.16%	23,177,002
株式会社東京クレジットサービス	1.31%	2.16%	23,177,002
SBIモーゲージ	1.31%	2.16%	23,177,002
全宅住宅ローン	1.31%	2.16%	23,177,002
ジェイ・モーゲージバンク	1.31%	2.16%	23,177,002
オリックス	1.31%	2.16%	23,177,002
シャープファイナンス	1.31%	2.16%	23,177,002
株式会社LIXILホームファイナンス	1.31%	2.16%	23,177,002
クレディセゾン	1.31%	2.16%	23,177,002
みずほ銀行	1.31%	2.16%	23,181,379
山口銀行	1.36%	2.16%	23,286,310
もみじ銀行	1.36%	2.16%	23,286,310
広島市信用組合	1.36%	2.16%	23,286,310
中国労働金庫	1.36%	2.16%	23,286,310
広島県信用農業協同組合連合会	1.36%	2.16%	23,286,310
りそな銀行	1.41%	2.16%	23,395,915
四国銀行	1.41%	2.16%	23,395,915
西京銀行	1.56%	0.54%	23,402,765
愛媛銀行	1.46%	2.10%	23,493,857

平均融資金利	平均融資手数料
1.33%	1.83%

## 5.35 山口

借入金 2,000 万円 元利均等返済 20 年返済の場合

(2015 年 04 月 02 日現在)

金融機関名	融資金利 (優遇なし)	融資手数料 (融資額×)	総支払額 (単位:円)
トヨタファイナンス	1.31%	0.00%	22,745,002
楽天銀行	1.31%	0.76%	22,896,202
日本住宅ローン	1.31%	0.97%	22,939,402
ミサワフィナンシャルサービス株式会社	1.31%	0.97%	22,939,402
ファミリーライフサービス	1.31%	0.98%	22,941,002
楽天銀行	1.31%	1.08%	22,961,002
財形住宅金融	1.31%	1.08%	22,961,002
一条住宅ローン	1.31%	1.30%	23,004,202
楽天銀行	1.31%	1.40%	23,025,802
トヨタファイナンス	1.31%	1.53%	23,051,722
スルガ銀行	1.31%	2.16%	23,069,002
イオン住宅ローンサービス株式会社	1.31%	1.84%	23,112,202
日本モーゲージサービス	1.31%	2.10%	23,165,002
広島銀行	1.31%	2.16%	23,177,002
あいおいニッセイ同和損害保険	1.31%	2.16%	23,177,002
株式会社東京クレジットサービス	1.31%	2.16%	23,177,002
SBIモーゲージ	1.31%	2.16%	23,177,002
全宅住宅ローン	1.31%	2.16%	23,177,002
ジェイ・モーゲージバンク	1.31%	2.16%	23,177,002
オリックス	1.31%	2.16%	23,177,002
シャープファイナンス	1.31%	2.16%	23,177,002
株式会社LIXILホームファイナンス	1.31%	2.16%	23,177,002
クレディセゾン	1.31%	2.16%	23,177,002
みずほ銀行	1.31%	2.16%	23,181,379
山口銀行	1.36%	2.16%	23,286,310
北九州銀行	1.36%	2.16%	23,286,310
もみじ銀行	1.36%	2.16%	23,286,310
中国労働金庫	1.36%	2.16%	23,286,310
西中国信用金庫	1.41%	2.16%	23,395,915
西京銀行	1.56%	0.54%	23,402,765
福岡銀行	1.46%	2.16%	23,505,857
親和銀行	1.46%	2.16%	23,505,857

平均融資金利	平均融資手数料
1.34%	1.74%

## 5.36 徳島

借入金 2,000 万円 元利均等返済 20 年返済の場合

(2015 年 04 月 02 日現在)

金融機関名	融資金利 (優遇なし)	融資手数料 (融資額×)	総支払額 (単位:円)
楽天銀行	1.31%	0.76%	22,896,202
百十四銀行	1.31%	0.97%	22,939,402
日本住宅ローン	1.31%	0.97%	22,939,402
ミサワフィナンシャルサービス株式会社	1.31%	0.97%	22,939,402
ファミリーライフサービス	1.31%	0.98%	22,941,002
楽天銀行	1.31%	1.08%	22,961,002
財形住宅金融	1.31%	1.08%	22,961,002
一条住宅ローン	1.31%	1.30%	23,004,202
楽天銀行	1.31%	1.40%	23,025,802
イオン住宅ローンサービス株式会社	1.31%	1.84%	23,112,202
愛媛銀行	1.31%	2.10%	23,165,002
日本モーゲージサービス	1.31%	2.10%	23,165,002
香川銀行	1.31%	2.16%	23,177,002
あいおいニッセイ同和損害保険	1.31%	2.16%	23,177,002
株式会社東京クレジットサービス	1.31%	2.16%	23,177,002
SBIモーゲージ	1.31%	2.16%	23,177,002
全宅住宅ローン	1.31%	2.16%	23,177,002
ジェイ・モーゲージバンク	1.31%	2.16%	23,177,002
オリックス	1.31%	2.16%	23,177,002
シャープファイナンス	1.31%	2.16%	23,177,002
株式会社LIXILホームファイナンス	1.31%	2.16%	23,177,002
クレディセゾン	1.31%	2.16%	23,177,002
みずほ銀行	1.31%	2.16%	23,181,379
阿波銀行	1.36%	2.16%	23,286,310
徳島銀行	1.36%	2.16%	23,286,310
四国銀行	1.41%	2.16%	23,395,915
四国労働金庫	1.41%	2.16%	23,395,915
愛媛銀行	1.46%	2.10%	23,493,857

平均融資金利	平均融資手数料
1.33%	1.79%

## 5.37 香川

借入金 2,000 万円 元利均等返済 20 年返済の場合

(2015 年 04 月 02 日現在)

金融機関名	融資金利 (優遇なし)	融資手数料 (融資額×)	総支払額 (単位:円)
楽天銀行	1.31%	0.76%	22,896,202
百十四銀行	1.31%	0.97%	22,939,402
日本住宅ローン	1.31%	0.97%	22,939,402
ミサワフィナンシャルサービス株式会社	1.31%	0.97%	22,939,402
ファミリーライフサービス	1.31%	0.98%	22,941,002
楽天銀行	1.31%	1.08%	22,961,002
財形住宅金融	1.31%	1.08%	22,961,002
一条住宅ローン	1.31%	1.30%	23,004,202
楽天銀行	1.31%	1.40%	23,025,802
スルガ銀行	1.31%	2.16%	23,069,002
イオン住宅ローンサービス株式会社	1.31%	1.84%	23,112,202
愛媛銀行	1.31%	2.10%	23,165,002
日本モーゲージサービス	1.31%	2.10%	23,165,002
中国銀行	1.31%	2.16%	23,177,002
香川銀行	1.31%	2.16%	23,177,002
高松信用金庫	1.31%	2.16%	23,177,002
あいおいニッセイ同和損害保険	1.31%	2.16%	23,177,002
株式会社東京クレジットサービス	1.31%	2.16%	23,177,002
SBIモーゲージ	1.31%	2.16%	23,177,002
全宅住宅ローン	1.31%	2.16%	23,177,002
ジェイ・モーゲージバンク	1.31%	2.16%	23,177,002
オリックス	1.31%	2.16%	23,177,002
シャープファイナンス	1.31%	2.16%	23,177,002
株式会社LIXILホームファイナンス	1.31%	2.16%	23,177,002
クレディセゾン	1.31%	2.16%	23,177,002
みずほ銀行	1.31%	2.16%	23,181,379
阿波銀行	1.36%	2.16%	23,286,310
徳島銀行	1.36%	2.16%	23,286,310
四国銀行	1.41%	2.16%	23,395,915
四国労働金庫	1.41%	2.16%	23,395,915
愛媛銀行	1.46%	2.10%	23,493,857

平均融資金利	平均融資手数料
1.32%	1.82%



## 5.38 愛媛

借入金 2,000 万円 元利均等返済 20 年返済の場合

(2015 年 04 月 02 日現在)

金融機関名	融資金利 (優遇なし)	融資手数料 (融資額×)	総支払額 (単位:円)
楽天銀行	1.31%	0.76%	22,896,202
百十四銀行	1.31%	0.97%	22,939,402
日本住宅ローン	1.31%	0.97%	22,939,402
ミサワフィナンシャルサービス株式会社	1.31%	0.97%	22,939,402
ファミリーライフサービス	1.31%	0.98%	22,941,002
楽天銀行	1.31%	1.08%	22,961,002
財形住宅金融	1.31%	1.08%	22,961,002
一条住宅ローン	1.31%	1.30%	23,004,202
楽天銀行	1.31%	1.40%	23,025,802
スルガ銀行	1.31%	2.16%	23,069,002
イオン住宅ローンサービス株式会社	1.31%	1.84%	23,112,202
愛媛銀行	1.31%	2.10%	23,165,002
日本モーゲージサービス	1.31%	2.10%	23,165,002
中国銀行	1.31%	2.16%	23,177,002
広島銀行	1.31%	2.16%	23,177,002
香川銀行	1.31%	2.16%	23,177,002
あいおいニッセイ同和損害保険	1.31%	2.16%	23,177,002
株式会社東京クレジットサービス	1.31%	2.16%	23,177,002
SBIモーゲージ	1.31%	2.16%	23,177,002
全宅住宅ローン	1.31%	2.16%	23,177,002
ジェイ・モーゲージバンク	1.31%	2.16%	23,177,002
オリックス	1.31%	2.16%	23,177,002
シャープファイナンス	1.31%	2.16%	23,177,002
株式会社LIXILホームファイナンス	1.31%	2.16%	23,177,002
クレディセゾン	1.31%	2.16%	23,177,002
みずほ銀行	1.31%	2.16%	23,181,379
山口銀行	1.36%	2.16%	23,286,310
阿波銀行	1.36%	2.16%	23,286,310
徳島銀行	1.36%	2.16%	23,286,310
四国銀行	1.41%	2.16%	23,395,915
四国労働金庫	1.41%	2.16%	23,395,915
愛媛銀行	1.46%	2.10%	23,493,857
愛媛信用金庫	1.46%	2.16%	23,505,857

平均融資金利	平均融資手数料
1.33%	1.84%

## 5.39 高知

借入金 2,000 万円 元利均等返済 20 年返済の場合

(2015 年 04 月 02 日現在)

金融機関名	融資金利 (優遇なし)	融資手数料 (融資額×)	総支払額 (単位:円)
楽天銀行	1.31%	0.76%	22,896,202
百十四銀行	1.31%	0.97%	22,939,402
日本住宅ローン	1.31%	0.97%	22,939,402
ミサワフィナンシャルサービス株式会社	1.31%	0.97%	22,939,402
ファミリーライフサービス	1.31%	0.98%	22,941,002
楽天銀行	1.31%	1.08%	22,961,002
財形住宅金融	1.31%	1.08%	22,961,002
楽天銀行	1.31%	1.40%	23,025,802
イオン住宅ローンサービス株式会社	1.31%	1.84%	23,112,202
愛媛銀行	1.31%	2.10%	23,165,002
日本モーゲージサービス	1.31%	2.10%	23,165,002
香川銀行	1.31%	2.16%	23,177,002
あいおいニッセイ同和損害保険	1.31%	2.16%	23,177,002
株式会社東京クレジットサービス	1.31%	2.16%	23,177,002
SBIモーゲージ	1.31%	2.16%	23,177,002
全宅住宅ローン	1.31%	2.16%	23,177,002
ジェイ・モーゲージバンク	1.31%	2.16%	23,177,002
オリックス	1.31%	2.16%	23,177,002
シャープファイナンス	1.31%	2.16%	23,177,002
株式会社LIXILホームファイナンス	1.31%	2.16%	23,177,002
クレディセゾン	1.31%	2.16%	23,177,002
みずほ銀行	1.31%	2.16%	23,181,379
阿波銀行	1.36%	2.16%	23,286,310
徳島銀行	1.36%	2.16%	23,286,310
四国銀行	1.41%	2.16%	23,395,915
四国労働金庫	1.41%	2.16%	23,395,915
愛媛銀行	1.46%	2.10%	23,493,857

平均融資金利	平均融資手数料
1.33%	1.81%

## 5.40 福岡

借入金 2,000 万円 元利均等返済 20 年返済の場合

(2015 年 04 月 02 日現在)

金融機関名	融資金利 (優遇なし)	融資手数料 (融資額×)	総支払額 (単位:円)
トヨタファイナンス	1.31%	0.00%	22,745,002
楽天銀行	1.31%	0.76%	22,896,202
日本住宅ローン	1.31%	0.97%	22,939,402
ミサワフィナンシャルサービス株式会社	1.31%	0.97%	22,939,402
ファミリーライフサービス	1.31%	0.98%	22,941,002
楽天銀行	1.31%	1.08%	22,961,002
財形住宅金融	1.31%	1.08%	22,961,002
一条住宅ローン	1.31%	1.30%	23,004,202
楽天銀行	1.31%	1.40%	23,025,802
筑邦銀行	1.31%	1.50%	23,045,002
西日本シティ銀行	1.31%	1.50%	23,045,002
豊和銀行	1.31%	1.50%	23,045,002
宮崎太陽銀行	1.31%	1.50%	23,045,002
トヨタファイナンス	1.31%	1.53%	23,051,722
佐賀銀行	1.31%	1.54%	23,053,002
佐賀共栄銀行	1.31%	1.54%	23,053,002
スルガ銀行	1.31%	2.16%	23,069,002
イオン住宅ローンサービス株式会社	1.31%	1.84%	23,112,202
大分みらい信用金庫	1.31%	1.90%	23,125,002
日本モーゲージサービス	1.31%	2.10%	23,165,002
あいおいニッセイ同和損害保険	1.31%	2.16%	23,177,002
株式会社東京クレジットサービス	1.31%	2.16%	23,177,002
SBIモーゲージ	1.31%	2.16%	23,177,002
全宅住宅ローン	1.31%	2.16%	23,177,002
ジェイ・モーゲージバンク	1.31%	2.16%	23,177,002
オリックス	1.31%	2.16%	23,177,002
シャープファイナンス	1.31%	2.16%	23,177,002
株式会社LIXILホームファイナンス	1.31%	2.16%	23,177,002
クレディセゾン	1.31%	2.16%	23,177,002
みずほ銀行	1.31%	2.16%	23,181,379
北九州銀行	1.36%	2.16%	23,286,310
もみじ銀行	1.36%	2.16%	23,286,310
飯塚信用金庫	1.36%	2.16%	23,286,310
大川信用金庫	1.36%	2.16%	23,286,310
遠賀信用金庫	1.42%	1.60%	23,305,904
りそな銀行	1.41%	2.16%	23,395,915
福岡ひびき信用金庫	1.41%	2.16%	23,395,915
西京銀行	1.56%	0.54%	23,402,765
福岡銀行	1.46%	2.16%	23,505,857
十八銀行	1.46%	2.16%	23,505,857
親和銀行	1.46%	2.16%	23,505,857
福岡県信用農業協同組合連合会	1.46%	2.16%	23,505,857

平均融資金利	平均融資手数料
1.34%	1.73%

## 5.41 佐賀

借入金 2,000 万円 元利均等返済 20 年返済の場合

(2015 年 04 月 02 日現在)

金融機関名	融資金利 (優遇なし)	融資手数料 (融資額×)	総支払額 (単位:円)
トヨタファイナンス	1.31%	0.00%	22,745,002
楽天銀行	1.31%	0.76%	22,896,202
日本住宅ローン	1.31%	0.97%	22,939,402
ミサワフィナンシャルサービス株式会社	1.31%	0.97%	22,939,402
ファミリーライフサービス	1.31%	0.98%	22,941,002
楽天銀行	1.31%	1.08%	22,961,002
財形住宅金融	1.31%	1.08%	22,961,002
一条住宅ローン	1.31%	1.30%	23,004,202
楽天銀行	1.31%	1.40%	23,025,802
筑邦銀行	1.31%	1.50%	23,045,002
トヨタファイナンス	1.31%	1.53%	23,051,722
佐賀銀行	1.31%	1.54%	23,053,002
佐賀共栄銀行	1.31%	1.54%	23,053,002
伊万里信用金庫	1.31%	1.54%	23,053,002
佐賀県信用農業協同組合連合会	1.31%	1.55%	23,055,002
イオン住宅ローンサービス株式会社	1.31%	1.84%	23,112,202
日本モーゲージサービス	1.31%	2.10%	23,165,002
九州ひぜん信用金庫	1.31%	2.16%	23,177,002
あいおいニッセイ同和損害保険	1.31%	2.16%	23,177,002
株式会社東京クレジットサービス	1.31%	2.16%	23,177,002
SBIモーゲージ	1.31%	2.16%	23,177,002
全宅住宅ローン	1.31%	2.16%	23,177,002
ジェイ・モーゲージバンク	1.31%	2.16%	23,177,002
オリックス	1.31%	2.16%	23,177,002
シャープファイナンス	1.31%	2.16%	23,177,002
株式会社LIXILホームファイナンス	1.31%	2.16%	23,177,002
クレディセゾン	1.31%	2.16%	23,177,002
みずほ銀行	1.31%	2.16%	23,181,379
大川信用金庫	1.36%	2.16%	23,286,310
福岡銀行	1.46%	2.16%	23,505,857
親和銀行	1.46%	2.16%	23,505,857

平均融資金利	平均融資手数料
1.32%	1.67%

## 5.42 長崎

借入金 2,000 万円 元利均等返済 20 年返済の場合

(2015 年 04 月 02 日現在)

金融機関名	融資金利 (優遇なし)	融資手数料 (融資額×)	総支払額 (単位:円)
楽天銀行	1.31%	0.76%	22,896,202
日本住宅ローン	1.31%	0.97%	22,939,402
ミサワフィナンシャルサービス株式会社	1.31%	0.97%	22,939,402
ファミリーライフサービス	1.31%	0.98%	22,941,002
楽天銀行	1.31%	1.08%	22,961,002
近畿産業信用組合	1.31%	1.08%	22,961,002
財形住宅金融	1.31%	1.08%	22,961,002
一条住宅ローン	1.31%	1.30%	23,004,202
楽天銀行	1.31%	1.40%	23,025,802
佐賀銀行	1.31%	1.54%	23,053,002
佐賀共栄銀行	1.31%	1.54%	23,053,002
伊万里信用金庫	1.31%	1.54%	23,053,002
たちばな信用金庫	1.31%	1.60%	23,065,002
イオン住宅ローンサービス株式会社	1.31%	1.84%	23,112,202
日本モーゲージサービス	1.31%	2.10%	23,165,002
九州ひぜん信用金庫	1.31%	2.16%	23,177,002
あいおいニッセイ同和損害保険	1.31%	2.16%	23,177,002
株式会社東京クレジットサービス	1.31%	2.16%	23,177,002
SBIモーゲージ	1.31%	2.16%	23,177,002
全宅住宅ローン	1.31%	2.16%	23,177,002
ジェイ・モーゲージバンク	1.31%	2.16%	23,177,002
オリックス	1.31%	2.16%	23,177,002
シャープファイナンス	1.31%	2.16%	23,177,002
株式会社LIXILホームファイナンス	1.31%	2.16%	23,177,002
クレディセゾン	1.31%	2.16%	23,177,002
みずほ銀行	1.31%	2.16%	23,181,379
北九州銀行	1.36%	2.16%	23,286,310
長崎三菱信用組合	1.41%	2.16%	23,395,915
福岡銀行	1.46%	2.16%	23,505,857
十八銀行	1.46%	2.16%	23,505,857
親和銀行	1.46%	2.16%	23,505,857

平均融資金利	平均融資手数料
1.33%	1.75%

## 5.43 熊本

借入金 2,000 万円 元利均等返済 20 年返済の場合

(2015 年 04 月 02 日現在)

金融機関名	融資金利 (優遇なし)	融資手数料 (融資額×)	総支払額 (単位:円)
トヨタファイナンス	1.31%	0.00%	22,745,002
楽天銀行	1.31%	0.76%	22,896,202
日本住宅ローン	1.31%	0.97%	22,939,402
ミサワフィナンシャルサービス株式会社	1.31%	0.97%	22,939,402
ファミリーライフサービス	1.31%	0.98%	22,941,002
楽天銀行	1.31%	1.08%	22,961,002
財形住宅金融	1.31%	1.08%	22,961,002
楽天銀行	1.31%	1.40%	23,025,802
豊和銀行	1.31%	1.50%	23,045,002
南日本銀行	1.31%	1.50%	23,045,002
トヨタファイナンス	1.31%	1.53%	23,051,722
スルガ銀行	1.31%	2.16%	23,069,002
肥後銀行	1.31%	1.62%	23,069,002
イオン住宅ローンサービス株式会社	1.31%	1.84%	23,112,202
日本モーゲージサービス	1.31%	2.10%	23,165,002
あいおいニッセイ同和損害保険	1.31%	2.16%	23,177,002
株式会社東京クレジットサービス	1.31%	2.16%	23,177,002
SBIモーゲージ	1.31%	2.16%	23,177,002
全宅住宅ローン	1.31%	2.16%	23,177,002
ジェイ・モーゲージバンク	1.31%	2.16%	23,177,002
オリックス	1.31%	2.16%	23,177,002
シャープファイナンス	1.31%	2.16%	23,177,002
株式会社LIXILホームファイナンス	1.31%	2.16%	23,177,002
クレディセゾン	1.31%	2.16%	23,177,002
みずほ銀行	1.31%	2.16%	23,181,379
北九州銀行	1.36%	2.16%	23,286,310
りそな銀行	1.41%	2.16%	23,395,915
福岡銀行	1.46%	2.16%	23,505,857
親和銀行	1.46%	2.16%	23,505,857
熊本銀行	1.46%	2.16%	23,505,857

平均融資金利	平均融資手数料
1.33%	1.73%

## 5.44 大分

借入金 2,000 万円 元利均等返済 20 年返済の場合

(2015 年 04 月 02 日現在)

金融機関名	融資金利 (優遇なし)	融資手数料 (融資額×)	総支払額 (単位:円)
トヨタファイナンス	1.31%	0.00%	22,745,002
楽天銀行	1.31%	0.76%	22,896,202
日本住宅ローン	1.31%	0.97%	22,939,402
ミサワフィナンシャルサービス株式会社	1.31%	0.97%	22,939,402
ファミリーライフサービス	1.31%	0.98%	22,941,002
楽天銀行	1.31%	1.08%	22,961,002
財形住宅金融	1.31%	1.08%	22,961,002
一条住宅ローン	1.31%	1.30%	23,004,202
楽天銀行	1.31%	1.40%	23,025,802
筑邦銀行	1.31%	1.50%	23,045,002
大分銀行	1.31%	1.50%	23,045,002
豊和銀行	1.31%	1.50%	23,045,002
宮崎太陽銀行	1.31%	1.50%	23,045,002
大分信用金庫	1.31%	1.50%	23,045,002
大分県信用組合	1.31%	1.50%	23,045,002
トヨタファイナンス	1.31%	1.53%	23,051,722
イオン住宅ローンサービス株式会社	1.31%	1.84%	23,112,202
大分みらい信用金庫	1.31%	1.90%	23,125,002
愛媛銀行	1.31%	2.10%	23,165,002
日本モーゲージサービス	1.31%	2.10%	23,165,002
あいおいニッセイ同和損害保険	1.31%	2.16%	23,177,002
株式会社東京クレジットサービス	1.31%	2.16%	23,177,002
SBIモーゲージ	1.31%	2.16%	23,177,002
全宅住宅ローン	1.31%	2.16%	23,177,002
ジェイ・モーゲージバンク	1.31%	2.16%	23,177,002
オリックス	1.31%	2.16%	23,177,002
シャープファイナンス	1.31%	2.16%	23,177,002
株式会社LIXILホームファイナンス	1.31%	2.16%	23,177,002
クレディセゾン	1.31%	2.16%	23,177,002
みずほ銀行	1.31%	2.16%	23,181,379
北九州銀行	1.36%	2.16%	23,286,310
愛媛銀行	1.46%	2.10%	23,493,857
福岡銀行	1.46%	2.16%	23,505,857
親和銀行	1.46%	2.16%	23,505,857

平均融資金利	平均融資手数料
1.32%	1.68%

## 5.45 宮崎

借入金 2,000 万円 元利均等返済 20 年返済の場合

(2015 年 04 月 02 日現在)

金融機関名	融資金利 (優遇なし)	融資手数料 (融資額×)	総支払額 (単位:円)
楽天銀行	1.31%	0.76%	22,896,202
日本住宅ローン	1.31%	0.97%	22,939,402
ミサワフィナンシャルサービス株式会社	1.31%	0.97%	22,939,402
ファミリーライフサービス	1.31%	0.98%	22,941,002
楽天銀行	1.31%	1.08%	22,961,002
財形住宅金融	1.31%	1.08%	22,961,002
一条住宅ローン	1.31%	1.30%	23,004,202
楽天銀行	1.31%	1.40%	23,025,802
宮崎銀行	1.31%	1.50%	23,045,002
鹿児島銀行	1.31%	1.50%	23,045,002
宮崎太陽銀行	1.31%	1.50%	23,045,002
南日本銀行	1.31%	1.50%	23,045,002
イオン住宅ローンサービス株式会社	1.31%	1.84%	23,112,202
日本モーゲージサービス	1.31%	2.10%	23,165,002
あいおいニッセイ同和損害保険	1.31%	2.16%	23,177,002
株式会社東京クレジットサービス	1.31%	2.16%	23,177,002
SBIモーゲージ	1.31%	2.16%	23,177,002
全宅住宅ローン	1.31%	2.16%	23,177,002
ジェイ・モーゲージバンク	1.31%	2.16%	23,177,002
オリックス	1.31%	2.16%	23,177,002
シャープファイナンス	1.31%	2.16%	23,177,002
株式会社LIXILホームファイナンス	1.31%	2.16%	23,177,002
クレディセゾン	1.31%	2.16%	23,177,002
みずほ銀行	1.31%	2.16%	23,181,379
福岡銀行	1.46%	2.16%	23,505,857

平均融資金利	平均融資手数料
1.32%	1.69%



## 5.46 鹿児島

借入金 2,000 万円 元利均等返済 20 年返済の場合

(2015 年 04 月 02 日現在)

金融機関名	融資金利 (優遇なし)	融資手数料 (融資額×)	総支払額 (単位:円)
楽天銀行	1.31%	0.76%	22,896,202
日本住宅ローン	1.31%	0.97%	22,939,402
ミサワフィナンシャルサービス株式会社	1.31%	0.97%	22,939,402
ファミリーライフサービス	1.31%	0.98%	22,941,002
楽天銀行	1.31%	1.08%	22,961,002
財形住宅金融	1.31%	1.08%	22,961,002
一条住宅ローン	1.31%	1.30%	23,004,202
楽天銀行	1.31%	1.40%	23,025,802
宮崎銀行	1.31%	1.50%	23,045,002
鹿児島銀行	1.31%	1.50%	23,045,002
宮崎太陽銀行	1.31%	1.50%	23,045,002
南日本銀行	1.31%	1.50%	23,045,002
鹿児島相互信用金庫	1.31%	1.50%	23,045,002
イオン住宅ローンサービス株式会社	1.31%	1.84%	23,112,202
日本モーゲージサービス	1.31%	2.10%	23,165,002
あいおいニッセイ同和損害保険	1.31%	2.16%	23,177,002
株式会社東京クレジットサービス	1.31%	2.16%	23,177,002
SBIモーゲージ	1.31%	2.16%	23,177,002
全宅住宅ローン	1.31%	2.16%	23,177,002
ジェイ・モーゲージバンク	1.31%	2.16%	23,177,002
オリックス	1.31%	2.16%	23,177,002
シャープファイナンス	1.31%	2.16%	23,177,002
株式会社LIXILホームファイナンス	1.31%	2.16%	23,177,002
クレディセゾン	1.31%	2.16%	23,177,002
みずほ銀行	1.31%	2.16%	23,181,379
福岡銀行	1.46%	2.16%	23,505,857
熊本銀行	1.46%	2.16%	23,505,857

平均融資金利	平均融資手数料
1.32%	1.70%

## 5.47 沖縄

借入金 2,000 万円 元利均等返済 20 年返済の場合

(2015 年 04 月 02 日現在)

金融機関名	融資金利 (優遇なし)	融資手数料 (融資額×)	総支払額 (単位:円)
楽天銀行	1.31%	0.76%	22,896,202
日本住宅ローン	1.31%	0.97%	22,939,402
楽天銀行	1.31%	1.08%	22,961,002
財形住宅金融	1.31%	1.08%	22,961,002
楽天銀行	1.31%	1.40%	23,025,802
日本モーゲージサービス	1.31%	2.10%	23,165,002
琉球銀行	1.31%	2.16%	23,177,002
沖縄銀行	1.31%	2.16%	23,177,002
あいおいニッセイ同和損害保険	1.31%	2.16%	23,177,002
株式会社東京クレジットサービス	1.31%	2.16%	23,177,002
SBIモーゲージ	1.31%	2.16%	23,177,002
全宅住宅ローン	1.31%	2.16%	23,177,002
オリックス	1.31%	2.16%	23,177,002
シャープファイナンス	1.31%	2.16%	23,177,002
株式会社LIXILホームファイナンス	1.31%	2.16%	23,177,002
クレディセゾン	1.31%	2.16%	23,177,002
みずほ銀行	1.31%	2.16%	23,181,379
沖縄海邦銀行	1.46%	2.16%	23,505,857

平均融資金利	平均融資手数料
1.32%	1.85%



**月例調査レポート<2015年04月>  
住宅ローン金利比較(全国版)**

発行: エフ・ピー・アイ・ジェイ株式会社  
編集: FPI-J® 生活経済研究所®長野

〒390-0852  
長野県松本市島立 303 番地 1 松本ヤマトビル 6F  
<http://www.fpi-j.com/>

初版: 2015年04月02日発行

2012年4月より無償で提供しています。