



月例調査レポート＜2020年11月＞ 住宅ローン金利比較（全国版）

FPI-J 生活経済研究所®長野
2020年11月02日現在

禁無断複写転用

■生活経済研究所®長野が提供するアドバイス、ファイナンシャル・プラン、講演等すべての情報は、講演参加者が生涯にわたる目標を設定し、これを実現するための計画を実行する際の手助けをするものです。従って、一時的な財テクや節税などを目的とするものではありません。■生活経済研究所®長野が提供するアドバイス、ファイナンシャル・プランおよびそれに基づく助言は、講演参加者に対して拘束力を持ちません。講演参加者は自己の責任においてアドバイス、提案内容の採否を決定します。■ファイナンシャル・プランの実行にあたり、国内外の社会情勢、金融・経済情勢の急激な変化に伴うリスクについて、生活経済研究所®長野は一切の責任を負わないものとし、ます。■生活経済研究所®長野は金融商品（保険、投資信託等）の販売には一切関わらず、公正な情報提供に努めています。

■FPI-J®および生活経済研究所®はエフ・ピー・アイ・ジェイ株式会社の登録商標です。■本誌の著作権はエフ・ピー・アイ・ジェイ株式会社に帰属します。Copyright(C) 2020 FPI-J, INC. All Rights Reserved. ■本誌の全部または一部を引用・転載する場合は事前にエフ・ピー・アイ・ジェイ株式会社の書面による承認を取得する必要があります。■投資助言・代理業 登録番号 関東財務局長(金商)第629号

有名FPから学べる動画配信サービス



3ch ら・し・さチャンネル

第37回終活講座「公的医療保険と民間医療保険を知ろう」 1時間 48分 4,400円

<https://fpi-j.tv/con/1158>

一般受講者用

第37回終活講座

公的医療保険と民間医療保険

- ① 公的医療保険制度
- ② シニア期の民間医療保険との付き合い方

講師：
豊田 真弓 AFP 終活アドバイザー

10ch Fintech チャンネル

マイナス金利下の住宅ローンの借り方 21分 視聴無料

<https://fpi-j.tv/con/894>

MFS

MFS

講演会ご参加の皆様

マイナス金利下の住宅ローンの借り方

マイナス金利下の住宅ローンの借り方

株式会社MFS
中山田 明 氏

【PR】

有名FPから学べる動画配信サービス



1ch 帳票から読み解く：年金と税金 ～ねんきん定期便・源泉徴収票の活用～ 1時間55分 8,640円
<https://fpi-j.tv/con/1114>



**帳票から読み解く：
年金と税金**
講師：塚原 哲

1ch 住宅ローンの見直し成功術 2時間19分 8,640円
<https://fpi-j.tv/con/1113>



**住宅ローンの
見直し成功術**
講師：市川 貴博

もくじ

| | |
|-------------------------------|----|
| 1. はじめに..... | 8 |
| 1.1 調査の背景..... | 8 |
| 1.2 本誌の目的..... | 8 |
| 1.3 ご利用にあたって..... | 8 |
| 2. 変動金利／固定金利期間選択型..... | 9 |
| 2.1 全国銀行・労働金庫等..... | 9 |
| 3. 【フラット35】の金利（融資手数料定額型）..... | 10 |
| 3.1 北海道..... | 10 |
| 3.2 青森..... | 11 |
| 3.3 岩手..... | 12 |
| 3.4 宮城..... | 13 |
| 3.5 秋田..... | 14 |
| 3.6 山形..... | 15 |
| 3.7 福島..... | 16 |
| 3.8 茨城..... | 17 |
| 3.9 栃木..... | 18 |
| 3.10 群馬..... | 19 |
| 3.11 埼玉..... | 20 |
| 3.12 千葉..... | 21 |
| 3.13 東京..... | 22 |
| 3.14 神奈川..... | 23 |
| 3.15 新潟..... | 24 |
| 3.16 富山..... | 25 |
| 3.17 石川..... | 26 |
| 3.18 福井..... | 27 |
| 3.19 山梨..... | 28 |
| 3.20 長野..... | 29 |
| 3.21 岐阜..... | 30 |
| 3.22 静岡..... | 31 |
| 3.23 愛知..... | 32 |
| 3.24 三重..... | 33 |
| 3.25 滋賀..... | 34 |
| 3.26 京都..... | 35 |
| 3.27 大阪..... | 36 |
| 3.28 兵庫..... | 37 |
| 3.29 奈良..... | 38 |
| 3.30 和歌山..... | 39 |
| 3.31 鳥取..... | 40 |
| 3.32 島根..... | 41 |
| 3.33 岡山..... | 42 |
| 3.34 広島..... | 43 |
| 3.35 山口..... | 44 |
| 3.36 徳島..... | 45 |
| 3.37 香川..... | 46 |
| 3.38 愛媛..... | 47 |
| 3.39 高知..... | 48 |
| 3.40 福岡..... | 49 |
| 3.41 佐賀..... | 50 |

| | | |
|------|-----------------------|-----|
| 3.42 | 長崎 | 51 |
| 3.43 | 熊本 | 52 |
| 3.44 | 大分 | 53 |
| 3.45 | 宮崎 | 54 |
| 3.46 | 鹿児島 | 55 |
| 3.47 | 沖縄 | 56 |
| 4. | 【フラット35】の金利（融資手数料定率型） | 57 |
| 4.1 | 北海道 | 57 |
| 4.2 | 青森 | 58 |
| 4.3 | 岩手 | 59 |
| 4.4 | 宮城 | 60 |
| 4.5 | 秋田 | 61 |
| 4.6 | 山形 | 62 |
| 4.7 | 福島 | 63 |
| 4.8 | 茨城 | 64 |
| 4.9 | 栃木 | 65 |
| 4.10 | 群馬 | 66 |
| 4.11 | 埼玉 | 67 |
| 4.12 | 千葉 | 68 |
| 4.13 | 東京 | 69 |
| 4.14 | 神奈川 | 70 |
| 4.15 | 新潟 | 71 |
| 4.16 | 富山 | 72 |
| 4.17 | 石川 | 73 |
| 4.18 | 福井 | 74 |
| 4.19 | 山梨 | 75 |
| 4.20 | 長野 | 76 |
| 4.21 | 岐阜 | 77 |
| 4.22 | 静岡 | 78 |
| 4.23 | 愛知 | 79 |
| 4.24 | 三重 | 80 |
| 4.25 | 滋賀 | 81 |
| 4.26 | 京都 | 82 |
| 4.27 | 大阪 | 83 |
| 4.28 | 兵庫 | 84 |
| 4.29 | 奈良 | 85 |
| 4.30 | 和歌山 | 86 |
| 4.31 | 鳥取 | 87 |
| 4.32 | 島根 | 88 |
| 4.33 | 岡山 | 89 |
| 4.34 | 広島 | 90 |
| 4.35 | 山口 | 91 |
| 4.36 | 徳島 | 92 |
| 4.37 | 香川 | 93 |
| 4.38 | 愛媛 | 94 |
| 4.39 | 高知 | 95 |
| 4.40 | 福岡 | 96 |
| 4.41 | 佐賀 | 97 |
| 4.42 | 長崎 | 98 |
| 4.43 | 熊本 | 99 |
| 4.44 | 大分 | 100 |
| 4.45 | 宮崎 | 101 |
| 4.46 | 鹿児島 | 102 |
| 4.47 | 沖縄 | 103 |

| | |
|-------------------------------------|------------|
| 5. フラット20の金利（融資手数料定額型） | 104 |
| 5.1 北海道 | 104 |
| 5.2 青森 | 105 |
| 5.3 岩手 | 106 |
| 5.4 宮城 | 107 |
| 5.5 秋田 | 108 |
| 5.6 山形 | 109 |
| 5.7 福島 | 110 |
| 5.8 茨城 | 111 |
| 5.9 栃木 | 112 |
| 5.10 群馬 | 113 |
| 5.11 埼玉 | 114 |
| 5.12 千葉 | 115 |
| 5.13 東京 | 116 |
| 5.14 神奈川 | 117 |
| 5.15 新潟 | 118 |
| 5.16 富山 | 119 |
| 5.17 石川 | 120 |
| 5.18 福井 | 121 |
| 5.19 山梨 | 122 |
| 5.20 長野 | 123 |
| 5.21 岐阜 | 124 |
| 5.22 静岡 | 125 |
| 5.23 愛知 | 126 |
| 5.24 三重 | 127 |
| 5.25 滋賀 | 128 |
| 5.26 京都 | 129 |
| 5.27 大阪 | 130 |
| 5.28 兵庫 | 131 |
| 5.29 奈良 | 132 |
| 5.30 和歌山 | 133 |
| 5.31 鳥取 | 134 |
| 5.32 島根 | 135 |
| 5.33 岡山 | 136 |
| 5.34 広島 | 137 |
| 5.35 山口 | 138 |
| 5.36 徳島 | 139 |
| 5.37 香川 | 140 |
| 5.38 愛媛 | 141 |
| 5.39 高知 | 142 |
| 5.40 福岡 | 143 |
| 5.41 佐賀 | 144 |
| 5.42 長崎 | 145 |
| 5.43 熊本 | 146 |
| 5.44 大分 | 147 |
| 5.45 宮崎 | 148 |
| 5.46 鹿児島 | 149 |
| 5.47 沖縄 | 150 |
| 6. フラット20の金利（融資手数料定率型） | 151 |
| 6.1 北海道 | 151 |
| 6.2 青森 | 152 |
| 6.3 岩手 | 153 |
| 6.4 宮城 | 154 |

| | | |
|------|-----|-----|
| 6.5 | 秋田 | 155 |
| 6.6 | 山形 | 156 |
| 6.7 | 福島 | 157 |
| 6.8 | 茨城 | 158 |
| 6.9 | 栃木 | 159 |
| 6.10 | 群馬 | 160 |
| 6.11 | 埼玉 | 161 |
| 6.12 | 千葉 | 162 |
| 6.13 | 東京 | 163 |
| 6.14 | 神奈川 | 164 |
| 6.15 | 新潟 | 165 |
| 6.16 | 富山 | 166 |
| 6.17 | 石川 | 167 |
| 6.18 | 福井 | 168 |
| 6.19 | 山梨 | 169 |
| 6.20 | 長野 | 170 |
| 6.21 | 岐阜 | 171 |
| 6.22 | 静岡 | 172 |
| 6.23 | 愛知 | 173 |
| 6.24 | 三重 | 174 |
| 6.25 | 滋賀 | 175 |
| 6.26 | 京都 | 176 |
| 6.27 | 大阪 | 177 |
| 6.28 | 兵庫 | 178 |
| 6.29 | 奈良 | 179 |
| 6.30 | 和歌山 | 180 |
| 6.31 | 鳥取 | 181 |
| 6.32 | 島根 | 182 |
| 6.33 | 岡山 | 183 |
| 6.34 | 広島 | 184 |
| 6.35 | 山口 | 185 |
| 6.36 | 徳島 | 186 |
| 6.37 | 香川 | 187 |
| 6.38 | 愛媛 | 188 |
| 6.39 | 高知 | 189 |
| 6.40 | 福岡 | 190 |
| 6.41 | 佐賀 | 191 |
| 6.42 | 長崎 | 192 |
| 6.43 | 熊本 | 193 |
| 6.44 | 大分 | 194 |
| 6.45 | 宮崎 | 195 |
| 6.46 | 鹿児島 | 196 |
| 6.47 | 沖縄 | 197 |

1. はじめに

1.1 調査の背景

弊所は2000年に設立後、労働組合を通じて勤労者向けの講演事業を展開してまいりました。講演先は全国各地ですが、テキストには開催地に合わせた情報を織り込むことをモットーとしており、常に企業内保障、確定拠出年金のラインナップ、住宅ローン金利情報、奨学金情報、不妊治療公的助成等のデータを調査しております。

1.2 本誌の目的

本誌は住宅ローン金利情報を取りまとめたもので、次の目的のために2012年4月より無償で公開しております。

- ① 弊所が一時情報を取り扱い、第三者の影響を受けずに動向判断すること
- ② 過去の金利の推移を蓄積し、現在の金利水準を評価すること
- ③ 消費者がローン金利、手数料等を値引き交渉できる環境を提供すること
- ④ 金融機関が他社動向を把握し、引き下げ競争を引き出すこと
- ⑤ ファイナンシャルプランナー業界を支援すること

1.3 ご利用にあたって

- ① 本誌のご利用は無料です（転載する場合は事前に書面による許諾が必要）。
- ② PDFですので、スマートフォン、タブレットに保存すると便利です。
- ③ 金融機関の金利情報は毎月第1営業日に揃うため、その速報性を鑑み、本誌も毎月第1営業日中の公開を目標としています（ただし、公開日を確約するものではありません）。
- ④ 本誌に掲載する金利は変動金利、固定金利期間選択型金利はホームページ上で発表されている最下限の適用金利¹ですが、さらに値引交渉が可能です。本誌を有効にご活用ください。
- ⑤ 多くの住宅ローンは融資実行日における金利が適用されます。すなわち、今月中に融資実行される方が本誌掲載の金利（もしくはそれ以下の金利）を適用されます。
- ⑥ 【フラット 35】を利用の際、省エネルギー性、耐震性などに優れた住宅を取得される場合に、借入金利を一定期間引き下げる【フラット 35】Sが利用できます。
 - ・ 金利 A プラン 当初 10 年間 - 0.3%
 - ・ 金利 B プラン 当初 5 年間 - 0.3%

¹ 本誌では、借り入れから完済までの全期間の金利引き下げプランで統一している

2. 変動金利／固定金利期間選択型

2.1 全国銀行・労働金庫等

(2020年11月02日現在：最優遇金利²⁾)

| 金融機関名 | 変動金利 | 固定金利期間選択型 | | | | | | | | |
|------------|--------|-----------|--------|--------|--------|--------|--------|--------|--------|--------|
| | | 1年 | 2年 | 3年 | 5年 | 7年 | 10年 | 15年 | 20年 | 20年超 |
| みずほ銀行 | 0.475% | - | 0.500% | 0.500% | 0.550% | 0.650% | 0.700% | 1.100% | 1.150% | - |
| 三菱UFJ銀行 | 0.575% | 0.950% | 1.050% | 1.040% | 1.450% | 1.400% | 1.390% | 2.500% | 2.740% | - |
| 三井住友銀行 | 0.475% | - | 0.800% | 1.000% | 1.200% | - | 1.300% | - | - | - |
| りそな銀行 | 0.470% | - | 0.995% | 0.995% | 1.045% | 1.095% | 1.245% | 1.645% | 2.195% | - |
| じぶん銀行 | 0.410% | - | 1.550% | 1.530% | 1.520% | - | 1.520% | 1.680% | 1.780% | 2.050% |
| ソニー銀行 | 0.457% | - | 0.750% | 0.770% | 0.850% | 0.881% | 0.950% | 1.339% | 1.478% | 1.564% |
| 三井住友信託銀行 | 0.495% | - | 0.470% | 0.520% | 0.570% | - | 0.620% | 0.970% | 1.070% | 1.120% |
| 住信SBIネット銀行 | 0.440% | - | 1.290% | 1.250% | 1.320% | 1.030% | 1.060% | 1.500% | 2.560% | 2.560% |
| 中央労働金庫 | 0.625% | - | - | 0.700% | 1.050% | - | 1.100% | - | 1.150% | 1.150% |
| 北海道労働金庫 | 2.675% | - | - | 0.700% | 0.750% | 0.900% | 0.950% | 4.450% | - | - |
| 東北労働金庫 | 2.465% | - | 0.790% | 0.890% | 0.990% | - | 1.190% | - | - | - |
| 新潟県労働金庫 | 2.360% | - | - | 1.600% | 1.850% | - | 2.000% | - | 2.150% | - |
| 北陸労働金庫 | 2.275% | - | 1.800% | 0.600% | 0.850% | - | 0.900% | 1.200% | 1.400% | - |
| 長野県労働金庫 | 0.925% | - | - | 0.950% | 1.150% | - | 1.400% | 1.550% | - | - |
| 静岡県労働金庫 | 0.750% | - | - | 0.900% | 1.000% | - | 1.000% | 1.100% | 1.200% | - |
| 東海労働金庫 | 0.890% | - | - | 0.890% | 1.190% | - | 1.040% | - | - | - |
| 近畿労働金庫 | 0.625% | - | - | 2.400% | 2.400% | - | 0.850% | - | - | - |
| 四国労働金庫 | 0.980% | - | - | 0.800% | 1.050% | - | 1.100% | 2.000% | 2.200% | - |
| 九州労働金庫 | 1.350% | - | 2.600% | 1.350% | 1.450% | - | 1.600% | - | - | - |
| 沖縄県労働金庫 | 0.750% | - | - | - | - | - | - | - | - | - |

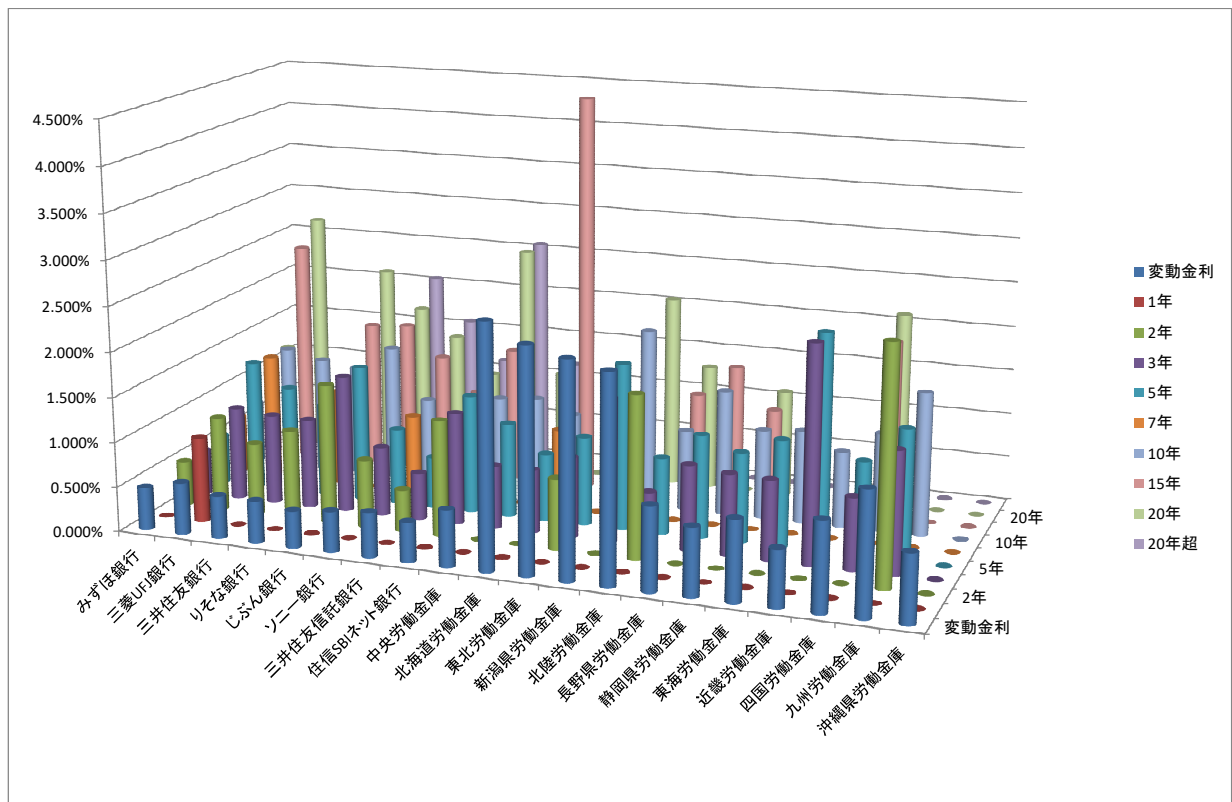

² 一部、最優遇金利が表示されていない金融機関の場合は基準金利で掲載

3. 【フラット35】の金利（融資手数料定額型）

3.1 北海道

借入金 2,000 万円 元利均等返済 30 年返済の場合

(2020 年 11 月 02 日現在)

| 金融機関名 | 融資金利 (優遇なし) | 融資手数料 (単位:円) | 総支払額 (単位:円) |
|-------------------------------|----------------|-----------------|----------------|
| 北陸銀行 | 1.36% | 110,000 | 25,257,133 |
| 財形住宅金融 | 1.41% | 22,000 | 25,372,625 |
| ホームファーストファイナンス | 1.41% | 55,000 | 25,385,171 |
| 三井住友信託銀行 | 1.42% | 0 | 25,391,337 |
| 遠軽信用金庫 | 1.43% | 44,000 | 25,476,217 |
| ファミリーライフサービス | 1.44% | 102,700 | 25,571,666 |
| ファミリーライフサービス | 1.46% | 33,000 | 25,583,858 |
| 日本住宅ローン | 1.47% | 44,000 | 25,640,024 |
| LIXILホームファイナンス(リクシルホームファイナンス) | 1.46% | 110,000 | 25,665,035 |
| 室蘭信用金庫 | 1.48% | 33,000 | 25,670,024 |
| 全宅住宅ローン | 1.48% | 110,000 | 25,747,024 |
| みずほ銀行 | 1.50% | 33,000 | 25,752,333 |
| 伊達信用金庫 | 1.51% | 49,500 | 25,810,014 |
| 留萌信用金庫 | 1.51% | 49,500 | 25,810,014 |
| イオン銀行 | 1.51% | 55,000 | 25,815,514 |
| 北海道信用金庫 | 1.51% | 55,000 | 25,815,514 |
| オリックス・クレジット株式会社 | 1.48% | 198,000 | 25,835,024 |
| ハウス・デポ・パートナーズ | 1.51% | 110,000 | 25,870,514 |
| 渡島信用金庫 | 1.53% | 44,000 | 25,886,858 |
| 北空知信用金庫 | 1.53% | 48,600 | 25,891,458 |
| 北海道銀行 | 1.53% | 49,500 | 25,892,358 |
| 苫小牧信用金庫 | 1.53% | 49,500 | 25,892,358 |
| 旭川信用金庫 | 1.53% | 49,500 | 25,892,358 |
| 北星信用金庫 | 1.53% | 49,500 | 25,892,358 |
| 株式会社東京クレジットサービス | 1.54% | 55,000 | 25,939,187 |
| 道南うみ街信用金庫 | 1.56% | 44,000 | 26,010,857 |
| 北洋銀行 | 1.56% | 49,500 | 26,016,357 |
| 北海道労働金庫 | 1.56% | 49,500 | 26,016,357 |
| 釧路信用金庫 | 1.58% | 77,000 | 26,126,741 |
| カシワバラ・アシスト | 1.58% | 110,000 | 26,159,741 |
| クレディセゾン | 1.61% | 55,000 | 26,229,253 |
| 稚内信用金庫 | 1.63% | 33,000 | 26,290,535 |
| みちのく銀行 | 1.63% | 55,000 | 26,312,535 |
| カシワバラ・アシスト | 1.63% | 55,000 | 26,312,535 |
| 日高信用金庫 | 1.73% | 11,000 | 26,687,057 |
| 秋田銀行 | 1.76% | 55,000 | 26,857,510 |
| 空知信用金庫 | 1.78% | 55,000 | 26,941,951 |
| 帯広信用金庫 | 1.79% | 49,500 | 26,978,670 |
| 三井住友銀行 | 2.06% | 33,000 | 28,118,134 |

| | |
|--------|---------|
| 平均融資金利 | 平均融資手数料 |
| 1.55% | 58,738 |

3.2 青森

借入金 2,000 万円 元利均等返済 30 年返済の場合

(2020 年 11 月 02 日現在)

| 金融機関名 | 融資金利 (優遇なし) | 融資手数料 (単位:円) | 総支払額 (単位:円) |
|-------------------------------|----------------|-----------------|----------------|
| 財形住宅金融 | 1.41% | 22,000 | 25,372,625 |
| ホームファーストファイナンス | 1.41% | 55,000 | 25,385,171 |
| ファミリーライフサービス | 1.44% | 102,700 | 25,571,666 |
| ファミリーライフサービス | 1.46% | 33,000 | 25,583,858 |
| 日本住宅ローン | 1.47% | 44,000 | 25,640,024 |
| LIXILホームファイナンス(リクシルホームファイナンス) | 1.46% | 110,000 | 25,665,035 |
| 東北労働金庫 | 1.48% | 55,000 | 25,692,024 |
| 全宅住宅ローン | 1.48% | 110,000 | 25,747,024 |
| みずほ銀行 | 1.50% | 33,000 | 25,752,333 |
| イオン銀行 | 1.51% | 55,000 | 25,815,514 |
| オリックス・クレジット株式会社 | 1.48% | 198,000 | 25,835,024 |
| ハウス・デポ・パートナーズ | 1.51% | 110,000 | 25,870,514 |
| 株式会社東京クレジットサービス | 1.54% | 55,000 | 25,939,187 |
| カシワバラ・アシスト | 1.58% | 110,000 | 26,159,741 |
| クレディセゾン | 1.61% | 55,000 | 26,229,253 |
| みちのく銀行 | 1.63% | 55,000 | 26,312,535 |
| 東奥信用金庫 | 1.63% | 55,000 | 26,312,535 |
| 青い森信用金庫 | 1.63% | 55,000 | 26,312,535 |
| カシワバラ・アシスト | 1.63% | 55,000 | 26,312,535 |
| 秋田銀行 | 1.76% | 55,000 | 26,857,510 |

| | |
|--------|---------|
| 平均融資金利 | 平均融資手数料 |
| 1.53% | 71,135 |

3.3 岩手

借入金 2,000 万円 元利均等返済 30 年返済の場合

(2020 年 11 月 02 日現在)

| 金融機関名 | 融資金利 (優遇なし) | 融資手数料 (単位:円) | 総支払額 (単位:円) |
|-------------------------------|----------------|-----------------|----------------|
| 財形住宅金融 | 1.41% | 22,000 | 25,372,625 |
| ホームファーストファイナンス | 1.41% | 55,000 | 25,385,171 |
| ファミリーライフサービス | 1.44% | 102,700 | 25,571,666 |
| ファミリーライフサービス | 1.46% | 33,000 | 25,583,858 |
| 日本住宅ローン | 1.47% | 44,000 | 25,640,024 |
| LIXILホームファイナンス(リクシルホームファイナンス) | 1.46% | 110,000 | 25,665,035 |
| 東北労働金庫 | 1.48% | 55,000 | 25,692,024 |
| 全宅住宅ローン | 1.48% | 110,000 | 25,747,024 |
| みずほ銀行 | 1.50% | 33,000 | 25,752,333 |
| イオン銀行 | 1.51% | 55,000 | 25,815,514 |
| オリックス・クレジット株式会社 | 1.48% | 198,000 | 25,835,024 |
| ハウス・デポ・パートナーズ | 1.51% | 110,000 | 25,870,514 |
| 株式会社東京クレジットサービス | 1.54% | 55,000 | 25,939,187 |
| カシワバラ・アシスト | 1.58% | 110,000 | 26,159,741 |
| クレディセゾン | 1.61% | 55,000 | 26,229,253 |
| みちのく銀行 | 1.63% | 55,000 | 26,312,535 |
| カシワバラ・アシスト | 1.63% | 55,000 | 26,312,535 |
| 岩手銀行 | 1.73% | 55,000 | 26,731,057 |
| 秋田銀行 | 1.76% | 55,000 | 26,857,510 |

| | |
|--------|---------|
| 平均融資金利 | 平均融資手数料 |
| 1.53% | 71,984 |

3.4 宮城

借入金 2,000 万円 元利均等返済 30 年返済の場合

(2020 年 11 月 02 日現在)

| 金融機関名 | 融資金利 (優遇なし) | 融資手数料 (単位:円) | 総支払額 (単位:円) |
|-------------------------------|----------------|-----------------|----------------|
| トヨタファイナンス | 1.38% | 66,000 | 25,274,068 |
| 財形住宅金融 | 1.41% | 22,000 | 25,372,625 |
| ホームファーストファイナンス | 1.41% | 55,000 | 25,385,171 |
| 三井住友信託銀行 | 1.42% | 0 | 25,391,337 |
| 古川信用組合 | 1.43% | 55,000 | 25,487,217 |
| ファミリーライフサービス | 1.44% | 102,700 | 25,571,666 |
| ファミリーライフサービス | 1.46% | 33,000 | 25,583,858 |
| 日本住宅ローン | 1.47% | 44,000 | 25,640,024 |
| LIXILホームファイナンス(リクシルホームファイナンス) | 1.46% | 110,000 | 25,665,035 |
| 東北労働金庫 | 1.48% | 55,000 | 25,692,024 |
| 全宅住宅ローン | 1.48% | 110,000 | 25,747,024 |
| みずほ銀行 | 1.50% | 33,000 | 25,752,333 |
| イオン銀行 | 1.51% | 55,000 | 25,815,514 |
| オリックス・クレジット株式会社 | 1.48% | 198,000 | 25,835,024 |
| ハウス・デポ・パートナーズ | 1.51% | 110,000 | 25,870,514 |
| 石巻商工信用組合 | 1.53% | 55,000 | 25,897,858 |
| 株式会社東京クレジットサービス | 1.54% | 55,000 | 25,939,187 |
| 福島銀行 | 1.58% | 55,000 | 26,104,741 |
| 東邦銀行 | 1.58% | 88,000 | 26,137,741 |
| カシワバラ・アシスト | 1.58% | 110,000 | 26,159,741 |
| クレディセゾン | 1.61% | 55,000 | 26,229,253 |
| みちのく銀行 | 1.63% | 55,000 | 26,312,535 |
| きらやか銀行 | 1.63% | 55,000 | 26,312,535 |
| カシワバラ・アシスト | 1.63% | 55,000 | 26,312,535 |
| 荘内銀行 | 1.63% | 77,000 | 26,334,535 |
| 杜の都信用金庫 | 1.71% | 55,000 | 26,647,167 |
| 北都銀行 | 1.73% | 55,000 | 26,731,057 |
| 石巻信用金庫 | 1.73% | 55,000 | 26,731,057 |
| 秋田銀行 | 1.76% | 55,000 | 26,857,510 |
| 三井住友銀行 | 2.06% | 33,000 | 28,118,134 |

| | |
|--------|---------|
| 平均融資金利 | 平均融資手数料 |
| 1.56% | 65,390 |

3.5 秋田

借入金 2,000 万円 元利均等返済 30 年返済の場合

(2020 年 11 月 02 日現在)

| 金融機関名 | 融資金利 (優遇なし) | 融資手数料 (単位:円) | 総支払額 (単位:円) |
|-------------------------------|----------------|-----------------|----------------|
| 財形住宅金融 | 1.41% | 22,000 | 25,372,625 |
| ホームファーストファイナンス | 1.41% | 55,000 | 25,385,171 |
| ファミリーライフサービス | 1.44% | 102,700 | 25,571,666 |
| ファミリーライフサービス | 1.46% | 33,000 | 25,583,858 |
| 日本住宅ローン | 1.47% | 44,000 | 25,640,024 |
| LIXILホームファイナンス(リクシルホームファイナンス) | 1.46% | 110,000 | 25,665,035 |
| 東北労働金庫 | 1.48% | 55,000 | 25,692,024 |
| 全宅住宅ローン | 1.48% | 110,000 | 25,747,024 |
| みずほ銀行 | 1.50% | 33,000 | 25,752,333 |
| オリックス・クレジット株式会社 | 1.48% | 198,000 | 25,835,024 |
| ハウス・デポ・パートナーズ | 1.51% | 110,000 | 25,870,514 |
| 株式会社東京クレジットサービス | 1.54% | 55,000 | 25,939,187 |
| カシワバラ・アシスト | 1.58% | 110,000 | 26,159,741 |
| クレディセゾン | 1.61% | 55,000 | 26,229,253 |
| みちのく銀行 | 1.63% | 55,000 | 26,312,535 |
| きらやか銀行 | 1.63% | 55,000 | 26,312,535 |
| カシワバラ・アシスト | 1.63% | 55,000 | 26,312,535 |
| 荘内銀行 | 1.63% | 77,000 | 26,334,535 |
| 北都銀行 | 1.73% | 55,000 | 26,731,057 |
| 秋田銀行 | 1.76% | 55,000 | 26,857,510 |

| | |
|--------|---------|
| 平均融資金利 | 平均融資手数料 |
| 1.54% | 72,235 |

3.6 山形

借入金 2,000 万円 元利均等返済 30 年返済の場合

(2020 年 11 月 02 日現在)

| 金融機関名 | 融資金利 (優遇なし) | 融資手数料 (単位:円) | 総支払額 (単位:円) |
|-------------------------------|----------------|-----------------|----------------|
| 財形住宅金融 | 1.41% | 22,000 | 25,372,625 |
| ホームファーストファイナンス | 1.41% | 55,000 | 25,385,171 |
| ファミリーライフサービス | 1.44% | 102,700 | 25,571,666 |
| ファミリーライフサービス | 1.46% | 33,000 | 25,583,858 |
| 日本住宅ローン | 1.47% | 44,000 | 25,640,024 |
| LIXILホームファイナンス(リクシルホームファイナンス) | 1.46% | 110,000 | 25,665,035 |
| 東北労働金庫 | 1.48% | 55,000 | 25,692,024 |
| 全宅住宅ローン | 1.48% | 110,000 | 25,747,024 |
| みずほ銀行 | 1.50% | 33,000 | 25,752,333 |
| イオン銀行 | 1.51% | 55,000 | 25,815,514 |
| オリックス・クレジット株式会社 | 1.48% | 198,000 | 25,835,024 |
| ハウス・デポ・パートナーズ | 1.51% | 110,000 | 25,870,514 |
| 株式会社東京クレジットサービス | 1.54% | 55,000 | 25,939,187 |
| カシワバラ・アシスト | 1.58% | 110,000 | 26,159,741 |
| クレディセゾン | 1.61% | 55,000 | 26,229,253 |
| きらやか銀行 | 1.63% | 55,000 | 26,312,535 |
| 鶴岡信用金庫 | 1.63% | 55,000 | 26,312,535 |
| カシワバラ・アシスト | 1.63% | 55,000 | 26,312,535 |
| 荘内銀行 | 1.63% | 77,000 | 26,334,535 |
| 北郡信用組合 | 1.66% | 55,000 | 26,437,682 |
| 北都銀行 | 1.73% | 55,000 | 26,731,057 |

| 平均融資金利 | 平均融資手数料 |
|--------|---------|
| 1.54% | 71,414 |

3.7 福島

借入金 2,000 万円 元利均等返済 30 年返済の場合

(2020 年 11 月 02 日現在)

| 金融機関名 | 融資金利 (優遇なし) | 融資手数料 (単位:円) | 総支払額 (単位:円) |
|-------------------------------|----------------|-----------------|----------------|
| トヨタファイナンス | 1.38% | 66,000 | 25,274,068 |
| 財形住宅金融 | 1.41% | 22,000 | 25,372,625 |
| ホームファーストファイナンス | 1.41% | 55,000 | 25,385,171 |
| ファミリーライフサービス | 1.44% | 102,700 | 25,571,666 |
| ファミリーライフサービス | 1.46% | 33,000 | 25,583,858 |
| 日本住宅ローン | 1.47% | 44,000 | 25,640,024 |
| LIXILホームファイナンス(リクシルホームファイナンス) | 1.46% | 110,000 | 25,665,035 |
| 東北労働金庫 | 1.48% | 55,000 | 25,692,024 |
| 全宅住宅ローン | 1.48% | 110,000 | 25,747,024 |
| みずほ銀行 | 1.50% | 33,000 | 25,752,333 |
| オリックス・クレジット株式会社 | 1.48% | 198,000 | 25,835,024 |
| ハウス・デポ・パートナーズ | 1.51% | 110,000 | 25,870,514 |
| 大東銀行 | 1.53% | 55,000 | 25,897,858 |
| 福島信用金庫 | 1.53% | 55,000 | 25,897,858 |
| いわき信用組合 | 1.53% | 55,000 | 25,897,858 |
| 株式会社東京クレジットサービス | 1.54% | 55,000 | 25,939,187 |
| 福島銀行 | 1.58% | 55,000 | 26,104,741 |
| 白河信用金庫 | 1.58% | 55,000 | 26,104,741 |
| 須賀川信用金庫 | 1.58% | 55,000 | 26,104,741 |
| 二本松信用金庫 | 1.58% | 55,000 | 26,104,741 |
| 東邦銀行 | 1.58% | 88,000 | 26,137,741 |
| カシワバラ・アシスト | 1.58% | 110,000 | 26,159,741 |
| クレディセゾン | 1.61% | 55,000 | 26,229,253 |
| 常陽銀行 | 1.63% | 55,000 | 26,312,535 |
| きらやか銀行 | 1.63% | 55,000 | 26,312,535 |
| カシワバラ・アシスト | 1.63% | 55,000 | 26,312,535 |
| 荘内銀行 | 1.63% | 77,000 | 26,334,535 |
| 秋田銀行 | 1.76% | 55,000 | 26,857,510 |

| 平均融資金利 | 平均融資手数料 |
|--------|---------|
| 1.53% | 68,882 |

3.8 茨城

借入金 2,000 万円 元利均等返済 30 年返済の場合

(2020 年 11 月 02 日現在)

| 金融機関名 | 融資金利 (優遇なし) | 融資手数料 (単位:円) | 総支払額 (単位:円) |
|-------------------------------|----------------|-----------------|----------------|
| トヨタファイナンス | 1.38% | 66,000 | 25,274,068 |
| 旭化成ホームズフィナンシャル | 1.40% | 55,000 | 25,364,844 |
| 財形住宅金融 | 1.41% | 22,000 | 25,372,625 |
| ホームファーストファイナンス | 1.41% | 55,000 | 25,385,171 |
| ファミリーライフサービス | 1.44% | 102,700 | 25,571,666 |
| ファミリーライフサービス | 1.46% | 33,000 | 25,583,858 |
| 日本住宅ローン | 1.47% | 44,000 | 25,640,024 |
| LIXILホームファイナンス(リクシルホームファイナンス) | 1.46% | 110,000 | 25,665,035 |
| 中央労働金庫 | 1.48% | 33,000 | 25,670,024 |
| 全宅住宅ローン | 1.48% | 110,000 | 25,747,024 |
| みずほ銀行 | 1.50% | 33,000 | 25,752,333 |
| 武蔵野銀行 | 1.50% | 33,000 | 25,752,333 |
| イオン銀行 | 1.51% | 55,000 | 25,815,514 |
| オリックス・クレジット株式会社 | 1.48% | 198,000 | 25,835,024 |
| ハウス・デポ・パートナーズ | 1.51% | 110,000 | 25,870,514 |
| 東日本銀行 | 1.53% | 55,000 | 25,897,858 |
| 足利小山信用金庫 | 1.53% | 55,000 | 25,897,858 |
| 株式会社東京クレジットサービス | 1.54% | 55,000 | 25,939,187 |
| 千葉銀行 | 1.56% | 33,000 | 25,999,857 |
| 銚子商工信用組合 | 1.56% | 33,000 | 25,999,857 |
| 福島銀行 | 1.58% | 55,000 | 26,104,741 |
| 白河信用金庫 | 1.58% | 55,000 | 26,104,741 |
| カシワバラ・アシスト | 1.58% | 110,000 | 26,159,741 |
| クレディセゾン | 1.61% | 55,000 | 26,229,253 |
| 常陽銀行 | 1.63% | 55,000 | 26,312,535 |
| 筑波銀行 | 1.63% | 55,000 | 26,312,535 |
| 茨城県信用組合 | 1.63% | 55,000 | 26,312,535 |
| カシワバラ・アシスト | 1.63% | 55,000 | 26,312,535 |
| 協同住宅ローン | 1.76% | 55,000 | 26,857,510 |
| 三井住友銀行 | 2.06% | 33,000 | 28,118,134 |

| | |
|--------|---------|
| 平均融資金利 | 平均融資手数料 |
| 1.54% | 62,457 |

3.9 栃木

借入金 2,000 万円 元利均等返済 30 年返済の場合

(2020 年 11 月 02 日現在)

| 金融機関名 | 融資金利 (優遇なし) | 融資手数料 (単位:円) | 総支払額 (単位:円) |
|-------------------------------|----------------|-----------------|----------------|
| トヨタファイナンス | 1.38% | 66,000 | 25,274,068 |
| 旭化成ホームズフィナンシャル | 1.40% | 55,000 | 25,364,844 |
| 財形住宅金融 | 1.41% | 22,000 | 25,372,625 |
| ホームファーストファイナンス | 1.41% | 55,000 | 25,385,171 |
| 三井住友信託銀行 | 1.42% | 0 | 25,391,337 |
| ファミリーライフサービス | 1.44% | 102,700 | 25,571,666 |
| ファミリーライフサービス | 1.46% | 33,000 | 25,583,858 |
| 日本住宅ローン | 1.47% | 44,000 | 25,640,024 |
| LIXILホームファイナンス(リクシルホームファイナンス) | 1.46% | 110,000 | 25,665,035 |
| 中央労働金庫 | 1.48% | 33,000 | 25,670,024 |
| 全宅住宅ローン | 1.48% | 110,000 | 25,747,024 |
| みずほ銀行 | 1.50% | 33,000 | 25,752,333 |
| イオン銀行 | 1.51% | 55,000 | 25,815,514 |
| オリックス・クレジット株式会社 | 1.48% | 198,000 | 25,835,024 |
| ハウス・デポ・パートナーズ | 1.51% | 110,000 | 25,870,514 |
| 大東銀行 | 1.53% | 55,000 | 25,897,858 |
| 東日本銀行 | 1.53% | 55,000 | 25,897,858 |
| 足利小山信用金庫 | 1.53% | 55,000 | 25,897,858 |
| 株式会社東京クレジットサービス | 1.54% | 55,000 | 25,939,187 |
| 佐野信用金庫 | 1.56% | 33,000 | 25,999,857 |
| 福島銀行 | 1.58% | 55,000 | 26,104,741 |
| 白河信用金庫 | 1.58% | 55,000 | 26,104,741 |
| カシワバラ・アシスト | 1.58% | 110,000 | 26,159,741 |
| 桐生信用金庫 | 1.61% | 33,000 | 26,207,253 |
| クレディセゾン | 1.61% | 55,000 | 26,229,253 |
| 東和銀行 | 1.63% | 33,000 | 26,290,535 |
| 常陽銀行 | 1.63% | 55,000 | 26,312,535 |
| 筑波銀行 | 1.63% | 55,000 | 26,312,535 |
| カシワバラ・アシスト | 1.63% | 55,000 | 26,312,535 |
| 協同住宅ローン | 1.76% | 55,000 | 26,857,510 |
| 三井住友銀行 | 2.06% | 33,000 | 28,118,134 |

| | |
|--------|---------|
| 平均融資金利 | 平均融資手数料 |
| 1.54% | 60,442 |

3.10 群馬

借入金 2,000 万円 元利均等返済 30 年返済の場合

(2020 年 11 月 02 日現在)

| 金融機関名 | 融資金利 (優遇なし) | 融資手数料 (単位:円) | 総支払額 (単位:円) |
|-------------------------------|----------------|-----------------|----------------|
| トヨタファイナンス | 1.38% | 66,000 | 25,274,068 |
| 旭化成ホームズフィナンシャル | 1.40% | 55,000 | 25,364,844 |
| 財形住宅金融 | 1.41% | 22,000 | 25,372,625 |
| ホームファーストファイナンス | 1.41% | 55,000 | 25,385,171 |
| 三井住友信託銀行 | 1.42% | 0 | 25,391,337 |
| 大光銀行 | 1.43% | 33,000 | 25,465,217 |
| ファミリーライフサービス | 1.44% | 102,700 | 25,571,666 |
| ファミリーライフサービス | 1.46% | 33,000 | 25,583,858 |
| 日本住宅ローン | 1.47% | 44,000 | 25,640,024 |
| LIXILホームファイナンス(リクシルホームファイナンス) | 1.46% | 110,000 | 25,665,035 |
| 横浜銀行 | 1.48% | 33,000 | 25,670,024 |
| 中央労働金庫 | 1.48% | 33,000 | 25,670,024 |
| 高崎信用金庫 | 1.49% | 55,000 | 25,733,206 |
| 全宅住宅ローン | 1.48% | 110,000 | 25,747,024 |
| みずほ銀行 | 1.50% | 33,000 | 25,752,333 |
| イオン銀行 | 1.51% | 55,000 | 25,815,514 |
| オリックス・クレジット株式会社 | 1.48% | 198,000 | 25,835,024 |
| ハウス・デポ・パートナーズ | 1.51% | 110,000 | 25,870,514 |
| 八十二銀行 | 1.53% | 55,000 | 25,897,858 |
| 足利小山信用金庫 | 1.53% | 55,000 | 25,897,858 |
| 北群馬信用金庫 | 1.54% | 55,000 | 25,939,187 |
| 株式会社東京クレジットサービス | 1.54% | 55,000 | 25,939,187 |
| 佐野信用金庫 | 1.56% | 33,000 | 25,999,857 |
| カシワバラ・アシスト | 1.58% | 110,000 | 26,159,741 |
| 桐生信用金庫 | 1.61% | 33,000 | 26,207,253 |
| クレディセゾン | 1.61% | 55,000 | 26,229,253 |
| 東和銀行 | 1.63% | 33,000 | 26,290,535 |
| しのめ信用金庫 | 1.63% | 33,000 | 26,290,535 |
| カシワバラ・アシスト | 1.63% | 55,000 | 26,312,535 |
| 協同住宅ローン | 1.76% | 55,000 | 26,857,510 |
| 三井住友銀行 | 2.06% | 33,000 | 28,118,134 |

| | |
|--------|---------|
| 平均融資金利 | 平均融資手数料 |
| 1.53% | 58,313 |

3.11 埼玉

借入金 2,000 万円 元利均等返済 30 年返済の場合

(2020 年 11 月 02 日現在)

| 金融機関名 | 融資金利 (優遇なし) | 融資手数料 (単位:円) | 総支払額 (単位:円) |
|-----------------------------|----------------|-----------------|----------------|
| トヨタファイナンス | 1.38% | 66,000 | 25,274,068 |
| 旭化成ホームズフィナンシャル | 1.40% | 55,000 | 25,364,844 |
| 財形住宅金融 | 1.41% | 22,000 | 25,372,625 |
| ホームファーストファイナンス | 1.41% | 55,000 | 25,385,171 |
| 三井住友信託銀行 | 1.42% | 0 | 25,391,337 |
| 大光銀行 | 1.43% | 33,000 | 25,465,217 |
| ファミリーライフサービス | 1.44% | 102,700 | 25,571,666 |
| ファミリーライフサービス | 1.46% | 33,000 | 25,583,858 |
| 日本住宅ローン | 1.47% | 44,000 | 25,640,024 |
| 山XLホームファイナンス(リクシルホームファイナンス) | 1.46% | 110,000 | 25,665,035 |
| 西武信用金庫 | 1.48% | 33,000 | 25,670,024 |
| 中央労働金庫 | 1.48% | 33,000 | 25,670,024 |
| 全宅住宅ローン | 1.48% | 110,000 | 25,747,024 |
| みずほ銀行 | 1.50% | 33,000 | 25,752,333 |
| 武蔵野銀行 | 1.50% | 33,000 | 25,752,333 |
| イオン銀行 | 1.51% | 55,000 | 25,815,514 |
| 足立成和信用金庫 | 1.51% | 55,000 | 25,815,514 |
| オリックス・クレジット株式会社 | 1.48% | 198,000 | 25,835,024 |
| ハウス・デポ・パートナーズ | 1.51% | 110,000 | 25,870,514 |
| 八十二銀行 | 1.53% | 55,000 | 25,897,858 |
| 大東銀行 | 1.53% | 55,000 | 25,897,858 |
| 萬日本銀行 | 1.53% | 55,000 | 25,897,858 |
| 足利小山信用金庫 | 1.53% | 55,000 | 25,897,858 |
| 東京信用金庫 | 1.53% | 55,000 | 25,897,858 |
| 青梅信用金庫 | 1.53% | 55,000 | 25,897,858 |
| 城北信用金庫 | 1.53% | 77,000 | 25,919,858 |
| 株式会社東京クレジットサービス | 1.54% | 55,000 | 25,939,187 |
| 千葉銀行 | 1.56% | 33,000 | 25,999,857 |
| 川口信用金庫 | 1.56% | 33,000 | 25,999,857 |
| 福島銀行 | 1.58% | 55,000 | 26,104,741 |
| カンワバラ:アシスト | 1.58% | 110,000 | 26,159,741 |
| クレディセゾン | 1.61% | 55,000 | 26,229,253 |
| 東和銀行 | 1.63% | 33,000 | 26,290,535 |
| しのめ信用金庫 | 1.63% | 33,000 | 26,290,535 |
| 常陽銀行 | 1.63% | 55,000 | 26,312,535 |
| 筑波銀行 | 1.63% | 55,000 | 26,312,535 |
| 瀧野川信用金庫 | 1.63% | 55,000 | 26,312,535 |
| カンワバラ:アシスト | 1.63% | 55,000 | 26,312,535 |
| 協同住宅ローン | 1.76% | 55,000 | 26,857,510 |
| 三井住友銀行 | 2.06% | 33,000 | 28,118,134 |

| 平均融資金利 | 平均融資手数料 |
|--------|---------|
| 1.54% | 57,568 |

3.12 千葉

借入金 2,000 万円 元利均等返済 30 年返済の場合

(2020 年 11 月 02 日現在)

| 金融機関名 | 融資金利 (優遇なし) | 融資手数料 (単位:円) | 総支払額 (単位:円) |
|-------------------------------|----------------|-----------------|----------------|
| トヨタファイナンス | 1.38% | 66,000 | 25,274,068 |
| 旭化成ホームズフィナンシャル | 1.40% | 55,000 | 25,364,844 |
| 財形住宅金融 | 1.41% | 22,000 | 25,372,625 |
| ホームファーストファイナンス | 1.41% | 55,000 | 25,385,171 |
| 三井住友信託銀行 | 1.42% | 0 | 25,391,337 |
| ファミリーライフサービス | 1.44% | 102,700 | 25,571,666 |
| ファミリーライフサービス | 1.46% | 33,000 | 25,583,858 |
| 日本住宅ローン | 1.47% | 44,000 | 25,640,024 |
| LIXILホームファイナンス(リクシルホームファイナンス) | 1.46% | 110,000 | 25,665,035 |
| 中央労働金庫 | 1.48% | 33,000 | 25,670,024 |
| 全宅住宅ローン | 1.48% | 110,000 | 25,747,024 |
| みずほ銀行 | 1.50% | 33,000 | 25,752,333 |
| イオン銀行 | 1.51% | 55,000 | 25,815,514 |
| オリックス・クレジット株式会社 | 1.48% | 198,000 | 25,835,024 |
| ハウス・デポ・パートナーズ | 1.51% | 110,000 | 25,870,514 |
| 君津信用組合 | 1.53% | 33,000 | 25,875,858 |
| 東日本銀行 | 1.53% | 55,000 | 25,897,858 |
| 城北信用金庫 | 1.53% | 77,000 | 25,919,858 |
| 株式会社東京クレジットサービス | 1.54% | 55,000 | 25,939,187 |
| 千葉銀行 | 1.56% | 33,000 | 25,999,857 |
| 京葉銀行 | 1.56% | 33,000 | 25,999,857 |
| 房総信用組合 | 1.56% | 33,000 | 25,999,857 |
| 銚子商工信用組合 | 1.56% | 33,000 | 25,999,857 |
| 千葉信用金庫 | 1.56% | 44,000 | 26,010,857 |
| カシワバラ・アシスト | 1.58% | 110,000 | 26,159,741 |
| クレディセゾン | 1.61% | 55,000 | 26,229,253 |
| 常陽銀行 | 1.63% | 55,000 | 26,312,535 |
| 筑波銀行 | 1.63% | 55,000 | 26,312,535 |
| カシワバラ・アシスト | 1.63% | 55,000 | 26,312,535 |
| 協同住宅ローン | 1.76% | 55,000 | 26,857,510 |
| 千葉興業銀行 | 1.93% | 33,000 | 27,558,018 |
| 三井住友銀行 | 2.06% | 33,000 | 28,118,134 |

| | |
|--------|---------|
| 平均融資金利 | 平均融資手数料 |
| 1.55% | 58,553 |

3.13 東京

借入金 2,000 万円 元利均等返済 30 年返済の場合

(2020 年 11 月 02 日現在)

| 金融機関名 | 融資金利 (優遇なし) | 融資手数料 (単位:円) | 総支払額 (単位:円) |
|-------------------------------|----------------|-----------------|----------------|
| 北陸銀行 | 1.36% | 110,000 | 25,257,133 |
| トヨタファイナンス | 1.38% | 66,000 | 25,274,068 |
| 旭化成ホームズファイナンス | 1.40% | 55,000 | 25,364,844 |
| 財形住宅金融 | 1.41% | 22,000 | 25,372,625 |
| ホームファーストファイナンス | 1.41% | 55,000 | 25,385,171 |
| 三井住友信託銀行 | 1.42% | 0 | 25,391,337 |
| 大光銀行 | 1.43% | 33,000 | 25,465,217 |
| 湘南信用金庫 | 1.43% | 33,000 | 25,465,217 |
| 中京銀行 | 1.43% | 55,000 | 25,487,217 |
| ファミリーライフサービス | 1.44% | 102,700 | 25,571,666 |
| ファミリーライフサービス | 1.46% | 33,000 | 25,583,858 |
| 神奈川銀行 | 1.46% | 33,000 | 25,588,035 |
| 日本住宅ローン | 1.47% | 44,000 | 25,640,024 |
| LIXILホームファイナンス(リクシルホームファイナンス) | 1.46% | 110,000 | 25,685,035 |
| 横浜銀行 | 1.48% | 33,000 | 25,670,024 |
| 西武信用金庫 | 1.48% | 33,000 | 25,670,024 |
| 中央労働金庫 | 1.48% | 33,000 | 25,670,024 |
| 興産信用金庫 | 1.48% | 55,000 | 25,692,024 |
| 全宅住宅ローン | 1.48% | 110,000 | 25,747,024 |
| みずほ銀行 | 1.50% | 33,000 | 25,752,333 |
| 武蔵野銀行 | 1.50% | 33,000 | 25,752,333 |
| 第一勧業信用組合 | 1.50% | 55,000 | 25,774,333 |
| イオン銀行 | 1.51% | 55,000 | 25,815,514 |
| 佐賀銀行 | 1.51% | 55,000 | 25,815,514 |
| 十八親和銀行 | 1.51% | 55,000 | 25,815,514 |
| 足立成和信用金庫 | 1.51% | 55,000 | 25,815,514 |
| オリックス・クレジット株式会社 | 1.48% | 198,000 | 25,835,024 |
| ハウス・デポ・パートナーズ | 1.51% | 110,000 | 25,870,514 |
| 多摩信用金庫 | 1.53% | 33,000 | 25,875,858 |
| 八十二銀行 | 1.53% | 55,000 | 25,897,858 |
| 滋賀銀行 | 1.53% | 55,000 | 25,897,858 |
| 東日本銀行 | 1.53% | 55,000 | 25,897,858 |
| もみじ銀行 | 1.53% | 55,000 | 25,897,858 |
| 東京信用金庫 | 1.53% | 55,000 | 25,897,858 |
| 青梅信用金庫 | 1.53% | 55,000 | 25,897,858 |
| 城北信用金庫 | 1.53% | 77,000 | 25,919,858 |
| 株式会社東京クレジットサービス | 1.54% | 55,000 | 25,939,187 |
| 千葉銀行 | 1.56% | 33,000 | 25,999,857 |
| 川口信用金庫 | 1.56% | 33,000 | 25,999,857 |
| 芝信用金庫 | 1.56% | 55,000 | 26,021,857 |
| カンフバラ・アシスト | 1.58% | 110,000 | 26,159,741 |
| クレディセゾン | 1.61% | 55,000 | 26,229,253 |
| 東和銀行 | 1.63% | 33,000 | 26,290,535 |
| 香川銀行 | 1.63% | 51,700 | 26,309,235 |
| 常陽銀行 | 1.63% | 55,000 | 26,312,535 |
| 筑波銀行 | 1.63% | 55,000 | 26,312,535 |
| 静岡銀行 | 1.63% | 55,000 | 26,312,535 |
| 清水銀行 | 1.63% | 55,000 | 26,312,535 |
| 濃野川信用金庫 | 1.63% | 55,000 | 26,312,535 |
| カンフバラ・アシスト | 1.63% | 55,000 | 26,312,535 |
| 富山第二銀行 | 1.63% | 110,000 | 26,367,535 |
| 四国銀行 | 1.66% | 44,000 | 26,426,682 |
| 秋田銀行 | 1.76% | 55,000 | 26,857,510 |
| 協同住宅ローン | 1.76% | 55,000 | 26,857,510 |
| 三井住友銀行 | 2.06% | 33,000 | 28,118,134 |

| | |
|--------|---------|
| 平均融資金利 | 平均融資手数料 |
| 1.54% | 57.407 |

3.14 神奈川

借入金 2,000 万円 元利均等返済 30 年返済の場合

(2020 年 11 月 02 日現在)

| 金融機関名 | 融資金利 (優遇なし) | 融資手数料 (単位:円) | 総支払額 (単位:円) |
|-------------------------------|----------------|-----------------|----------------|
| 北陸銀行 | 1.36% | 110,000 | 25,257,133 |
| トヨタファイナンス | 1.38% | 66,000 | 25,274,068 |
| 旭化成ホームズフィナンシャル | 1.40% | 55,000 | 25,364,844 |
| 財形住宅金融 | 1.41% | 22,000 | 25,372,625 |
| ホームファーストファイナンス | 1.41% | 55,000 | 25,385,171 |
| 三井住友信託銀行 | 1.42% | 0 | 25,391,337 |
| 大光銀行 | 1.43% | 33,000 | 25,465,217 |
| 湘南信用金庫 | 1.43% | 33,000 | 25,465,217 |
| ファミリーライフサービス | 1.44% | 102,700 | 25,571,666 |
| ファミリーライフサービス | 1.46% | 33,000 | 25,583,858 |
| 神奈川銀行 | 1.46% | 33,000 | 25,588,035 |
| 日本住宅ローン | 1.47% | 44,000 | 25,640,024 |
| LIXILホームファイナンス(リクシルホームファイナンス) | 1.46% | 110,000 | 25,665,035 |
| 横浜銀行 | 1.48% | 33,000 | 25,670,024 |
| 西武信用金庫 | 1.48% | 33,000 | 25,670,024 |
| 中央労働金庫 | 1.48% | 33,000 | 25,670,024 |
| 全宅住宅ローン | 1.48% | 110,000 | 25,747,024 |
| みずほ銀行 | 1.50% | 33,000 | 25,752,333 |
| イオン銀行 | 1.51% | 55,000 | 25,815,514 |
| オリックス・クレジット株式会社 | 1.48% | 198,000 | 25,835,024 |
| ハウス・デポ・パートナーズ | 1.51% | 110,000 | 25,870,514 |
| 東日本銀行 | 1.53% | 55,000 | 25,897,858 |
| 株式会社東京クレジットサービス | 1.54% | 55,000 | 25,939,187 |
| 芝信用金庫 | 1.56% | 55,000 | 26,021,857 |
| かながわ信用金庫 | 1.58% | 44,000 | 26,093,741 |
| カシワバラ・アシスト | 1.58% | 110,000 | 26,159,741 |
| クレディセゾン | 1.61% | 55,000 | 26,229,253 |
| 静岡銀行 | 1.63% | 55,000 | 26,312,535 |
| カシワバラ・アシスト | 1.63% | 55,000 | 26,312,535 |
| 協同住宅ローン | 1.76% | 55,000 | 26,857,510 |
| 三井住友銀行 | 2.06% | 33,000 | 28,118,134 |

| | |
|--------|---------|
| 平均融資金利 | 平均融資手数料 |
| 1.51% | 60,442 |

3.15 新潟

借入金 2,000 万円 元利均等返済 30 年返済の場合

(2020 年 11 月 02 日現在)

| 金融機関名 | 融資金利 (優遇なし) | 融資手数料 (単位:円) | 総支払額 (単位:円) |
|-------------------------------|----------------|-----------------|----------------|
| 北陸銀行 | 1.36% | 110,000 | 25,257,133 |
| 財形住宅金融 | 1.41% | 22,000 | 25,372,625 |
| ホームファーストファイナンス | 1.41% | 55,000 | 25,385,171 |
| 三井住友信託銀行 | 1.42% | 0 | 25,391,337 |
| 大光銀行 | 1.43% | 33,000 | 25,465,217 |
| 新潟県労働金庫 | 1.43% | 33,000 | 25,465,217 |
| ファミリーライフサービス | 1.44% | 102,700 | 25,571,666 |
| ファミリーライフサービス | 1.46% | 33,000 | 25,583,858 |
| 日本住宅ローン | 1.47% | 44,000 | 25,640,024 |
| LIXILホームファイナンス(リクシルホームファイナンス) | 1.46% | 110,000 | 25,665,035 |
| 第四銀行 | 1.48% | 33,000 | 25,670,024 |
| 新潟県信用組合 | 1.48% | 33,000 | 25,670,024 |
| 全宅住宅ローン | 1.48% | 110,000 | 25,747,024 |
| みずほ銀行 | 1.50% | 33,000 | 25,752,333 |
| イオン銀行 | 1.51% | 55,000 | 25,815,514 |
| オリックス・クレジット株式会社 | 1.48% | 198,000 | 25,835,024 |
| ハウス・デポ・パートナーズ | 1.51% | 110,000 | 25,870,514 |
| 新潟信用金庫 | 1.53% | 33,000 | 25,875,858 |
| 八十二銀行 | 1.53% | 55,000 | 25,897,858 |
| 株式会社東京クレジットサービス | 1.54% | 55,000 | 25,939,187 |
| カンワバラ・アシスト | 1.58% | 110,000 | 26,159,741 |
| クレディセゾン | 1.61% | 55,000 | 26,229,253 |
| きらやか銀行 | 1.63% | 55,000 | 26,312,535 |
| カンワバラ・アシスト | 1.63% | 55,000 | 26,312,535 |
| 富山第一銀行 | 1.63% | 110,000 | 26,367,535 |
| 秋田銀行 | 1.76% | 55,000 | 26,857,510 |
| 三井住友銀行 | 2.06% | 33,000 | 28,118,134 |

| | |
|--------|---------|
| 平均融資金利 | 平均融資手数料 |
| 1.53% | 64,100 |

3.16 富山

借入金 2,000 万円 元利均等返済 30 年返済の場合

(2020 年 11 月 02 日現在)

| 金融機関名 | 融資金利 (優遇なし) | 融資手数料 (単位:円) | 総支払額 (単位:円) |
|-------------------------------|----------------|-----------------|----------------|
| 富山信用金庫 | 1.31% | 33,000 | 24,977,674 |
| 富山銀行 | 1.32% | 33,000 | 25,018,102 |
| 北陸銀行 | 1.36% | 110,000 | 25,257,133 |
| 財形住宅金融 | 1.41% | 22,000 | 25,372,625 |
| ホームファーストファイナンス | 1.41% | 55,000 | 25,385,171 |
| 三井住友信託銀行 | 1.42% | 0 | 25,391,337 |
| ファミリーライフサービス | 1.44% | 102,700 | 25,571,666 |
| ファミリーライフサービス | 1.46% | 33,000 | 25,583,858 |
| 日本住宅ローン | 1.47% | 44,000 | 25,640,024 |
| LIXILホームファイナンス(リクシルホームファイナンス) | 1.46% | 110,000 | 25,665,035 |
| 全宅住宅ローン | 1.48% | 110,000 | 25,747,024 |
| みずほ銀行 | 1.50% | 33,000 | 25,752,333 |
| イオン銀行 | 1.51% | 55,000 | 25,815,514 |
| オリックス・クレジット株式会社 | 1.48% | 198,000 | 25,835,024 |
| ハウス・デポ・パートナーズ | 1.51% | 110,000 | 25,870,514 |
| 金沢信用金庫 | 1.53% | 33,000 | 25,875,858 |
| 北陸労働金庫 | 1.53% | 33,000 | 25,875,858 |
| 株式会社東京クレジットサービス | 1.54% | 55,000 | 25,939,187 |
| カシワバラ・アシスト | 1.58% | 110,000 | 26,159,741 |
| クレディセゾン | 1.61% | 55,000 | 26,229,253 |
| 北國銀行 | 1.63% | 33,000 | 26,290,535 |
| カシワバラ・アシスト | 1.63% | 55,000 | 26,312,535 |
| 富山第一銀行 | 1.63% | 110,000 | 26,367,535 |
| 三井住友銀行 | 2.06% | 33,000 | 28,118,134 |

| 平均融資金利 | 平均融資手数料 |
|--------|---------|
| 1.51% | 65,238 |

3.17 石川

借入金 2,000 万円 元利均等返済 30 年返済の場合

(2020 年 11 月 02 日現在)

| 金融機関名 | 融資金利 (優遇なし) | 融資手数料 (単位:円) | 総支払額 (単位:円) |
|-------------------------------|----------------|-----------------|----------------|
| 興能信用金庫 | 1.31% | 33,000 | 24,977,674 |
| 富山銀行 | 1.32% | 33,000 | 25,018,102 |
| 北陸銀行 | 1.36% | 110,000 | 25,257,133 |
| 財形住宅金融 | 1.41% | 22,000 | 25,372,625 |
| ホームファーストファイナンス | 1.41% | 55,000 | 25,385,171 |
| 三井住友信託銀行 | 1.42% | 0 | 25,391,337 |
| ファミリーライフサービス | 1.44% | 102,700 | 25,571,666 |
| ファミリーライフサービス | 1.46% | 33,000 | 25,583,858 |
| 日本住宅ローン | 1.47% | 44,000 | 25,640,024 |
| LIXILホームファイナンス(リクシルホームファイナンス) | 1.46% | 110,000 | 25,665,035 |
| のと共栄信用金庫 | 1.48% | 33,000 | 25,670,024 |
| 全宅住宅ローン | 1.48% | 110,000 | 25,747,024 |
| みずほ銀行 | 1.50% | 33,000 | 25,752,333 |
| オリックス・クレジット株式会社 | 1.48% | 198,000 | 25,835,024 |
| ハウス・デポ・パートナーズ | 1.51% | 110,000 | 25,870,514 |
| 金沢信用金庫 | 1.53% | 33,000 | 25,875,858 |
| 北陸労働金庫 | 1.53% | 33,000 | 25,875,858 |
| 株式会社東京クレジットサービス | 1.54% | 55,000 | 25,939,187 |
| カシワバラ・アシスト | 1.58% | 110,000 | 26,159,741 |
| クレディセゾン | 1.61% | 55,000 | 26,229,253 |
| 北國銀行 | 1.63% | 33,000 | 26,290,535 |
| カシワバラ・アシスト | 1.63% | 55,000 | 26,312,535 |
| 富山第一銀行 | 1.63% | 110,000 | 26,367,535 |
| 三井住友銀行 | 2.06% | 33,000 | 28,118,134 |

| 平均融資金利 | 平均融資手数料 |
|--------|---------|
| 1.51% | 64,321 |

3.18 福井

借入金 2,000 万円 元利均等返済 30 年返済の場合

(2020 年 11 月 02 日現在)

| 金融機関名 | 融資金利 (優遇なし) | 融資手数料 (単位:円) | 総支払額 (単位:円) |
|-------------------------------|----------------|-----------------|----------------|
| 北陸銀行 | 1.36% | 110,000 | 25,257,133 |
| 財形住宅金融 | 1.41% | 22,000 | 25,372,625 |
| ホームファーストファイナンス | 1.41% | 55,000 | 25,385,171 |
| 三井住友信託銀行 | 1.42% | 0 | 25,391,337 |
| ファミリーライフサービス | 1.44% | 102,700 | 25,571,666 |
| ファミリーライフサービス | 1.46% | 33,000 | 25,583,858 |
| 日本住宅ローン | 1.47% | 44,000 | 25,640,024 |
| LIXILホームファイナンス(リクシルホームファイナンス) | 1.46% | 110,000 | 25,665,035 |
| 全宅住宅ローン | 1.48% | 110,000 | 25,747,024 |
| みずほ銀行 | 1.50% | 33,000 | 25,752,333 |
| 京都北都信用金庫 | 1.51% | 55,000 | 25,815,514 |
| オリックス・クレジット株式会社 | 1.48% | 198,000 | 25,835,024 |
| 小浜信用金庫 | 1.53% | 22,000 | 25,864,858 |
| ハウス・デポ・パートナーズ | 1.51% | 110,000 | 25,870,514 |
| 北陸労働金庫 | 1.53% | 33,000 | 25,875,858 |
| 株式会社東京クレジットサービス | 1.54% | 55,000 | 25,939,187 |
| カシワバラ・アシスト | 1.58% | 110,000 | 26,159,741 |
| クレディセゾン | 1.61% | 55,000 | 26,229,253 |
| 北國銀行 | 1.63% | 33,000 | 26,290,535 |
| カシワバラ・アシスト | 1.63% | 55,000 | 26,312,535 |
| 福井信用金庫 | 1.66% | 33,000 | 26,415,682 |
| 三井住友銀行 | 2.06% | 33,000 | 28,118,134 |

| 平均融資金利 | 平均融資手数料 |
|--------|---------|
| 1.53% | 64,168 |

3.19 山梨

借入金 2,000 万円 元利均等返済 30 年返済の場合

(2020 年 11 月 02 日現在)

| 金融機関名 | 融資金利 (優遇なし) | 融資手数料 (単位:円) | 総支払額 (単位:円) |
|-------------------------------|----------------|-----------------|----------------|
| トヨタファイナンス | 1.38% | 66,000 | 25,274,068 |
| 旭化成ホームズフィナンシャル | 1.40% | 55,000 | 25,364,844 |
| 財形住宅金融 | 1.41% | 22,000 | 25,372,625 |
| ホームファーストファイナンス | 1.41% | 55,000 | 25,385,171 |
| 三井住友信託銀行 | 1.42% | 0 | 25,391,337 |
| ファミリーライフサービス | 1.44% | 102,700 | 25,571,666 |
| ファミリーライフサービス | 1.46% | 33,000 | 25,583,858 |
| 山梨県民信用組合 | 1.46% | 33,000 | 25,588,035 |
| 日本住宅ローン | 1.47% | 44,000 | 25,640,024 |
| LIXILホームファイナンス(リクシルホームファイナンス) | 1.46% | 110,000 | 25,665,035 |
| 中央労働金庫 | 1.48% | 33,000 | 25,670,024 |
| 全宅住宅ローン | 1.48% | 110,000 | 25,747,024 |
| みずほ銀行 | 1.50% | 33,000 | 25,752,333 |
| イオン銀行 | 1.51% | 55,000 | 25,815,514 |
| オリックス・クレジット株式会社 | 1.48% | 198,000 | 25,835,024 |
| ハウス・デポ・パートナーズ | 1.51% | 110,000 | 25,870,514 |
| 株式会社東京クレジットサービス | 1.54% | 55,000 | 25,939,187 |
| カシワバラ・アシスト | 1.58% | 110,000 | 26,159,741 |
| クレディセゾン | 1.61% | 55,000 | 26,229,253 |
| カシワバラ・アシスト | 1.63% | 55,000 | 26,312,535 |
| 三井住友銀行 | 2.06% | 33,000 | 28,118,134 |

| 平均融資金利 | 平均融資手数料 |
|--------|---------|
| 1.51% | 65,129 |

3.20 長野

借入金 2,000 万円 元利均等返済 30 年返済の場合

(2020 年 11 月 02 日現在)

| 金融機関名 | 融資金利 (優遇なし) | 融資手数料 (単位:円) | 総支払額 (単位:円) |
|-------------------------------|----------------|-----------------|----------------|
| 北陸銀行 | 1.36% | 110,000 | 25,257,133 |
| トヨタファイナンス | 1.38% | 66,000 | 25,274,068 |
| 財形住宅金融 | 1.41% | 22,000 | 25,372,625 |
| ホームファーストファイナンス | 1.41% | 55,000 | 25,385,171 |
| ファミリーライフサービス | 1.44% | 102,700 | 25,571,666 |
| ファミリーライフサービス | 1.46% | 33,000 | 25,583,858 |
| 日本住宅ローン | 1.47% | 44,000 | 25,640,024 |
| LIXILホームファイナンス(リクシルホームファイナンス) | 1.46% | 110,000 | 25,665,035 |
| 全宅住宅ローン | 1.48% | 110,000 | 25,747,024 |
| みずほ銀行 | 1.50% | 33,000 | 25,752,333 |
| イオン銀行 | 1.51% | 55,000 | 25,815,514 |
| 長野信用金庫 | 1.51% | 55,000 | 25,815,514 |
| 松本信用金庫 | 1.51% | 55,000 | 25,815,514 |
| オリックス・クレジット株式会社 | 1.48% | 198,000 | 25,835,024 |
| ハウス・デポ・パートナーズ | 1.51% | 110,000 | 25,870,514 |
| 長野県労働金庫 | 1.53% | 33,000 | 25,875,858 |
| 長野銀行 | 1.53% | 52,800 | 25,895,658 |
| 八十二銀行 | 1.53% | 55,000 | 25,897,858 |
| 諏訪信用金庫 | 1.53% | 55,000 | 25,897,858 |
| 岐阜信用金庫 | 1.53% | 55,000 | 25,897,858 |
| 長野県信用組合 | 1.53% | 55,000 | 25,897,858 |
| 株式会社東京クレジットサービス | 1.54% | 55,000 | 25,939,187 |
| カシワバラ・アシスト | 1.58% | 110,000 | 26,159,741 |
| クレディセゾン | 1.61% | 55,000 | 26,229,253 |
| 飯田信用金庫 | 1.63% | 55,000 | 26,312,535 |
| アルプス中央信用金庫 | 1.63% | 55,000 | 26,312,535 |
| カシワバラ・アシスト | 1.63% | 55,000 | 26,312,535 |
| 三井住友銀行 | 2.06% | 33,000 | 28,118,134 |

| 平均融資金利 | 平均融資手数料 |
|--------|---------|
| 1.53% | 67,232 |

3.21 岐阜

借入金 2,000 万円 元利均等返済 30 年返済の場合

(2020 年 11 月 02 日現在)

| 金融機関名 | 融資金利 (優遇なし) | 融資手数料 (単位:円) | 総支払額 (単位:円) |
|-------------------------------|----------------|-----------------|----------------|
| 北陸銀行 | 1.36% | 110,000 | 25,257,133 |
| トヨタファイナンス | 1.38% | 66,000 | 25,274,068 |
| 桑名三重信用金庫 | 1.38% | 55,000 | 25,283,334 |
| 旭化成ホームズフィナンシャル | 1.40% | 55,000 | 25,364,844 |
| 財形住宅金融 | 1.41% | 22,000 | 25,372,625 |
| ホームファーストファイナンス | 1.41% | 55,000 | 25,385,171 |
| 三井住友信託銀行 | 1.42% | 0 | 25,391,337 |
| 桑名三重信用金庫 | 1.43% | 55,000 | 25,487,217 |
| ファミリーライフサービス | 1.44% | 102,700 | 25,571,666 |
| ファミリーライフサービス | 1.46% | 33,000 | 25,583,858 |
| 愛知銀行 | 1.46% | 55,000 | 25,610,035 |
| 日本住宅ローン | 1.47% | 44,000 | 25,640,024 |
| LIXILホームファイナンス(リクシルホームファイナンス) | 1.46% | 110,000 | 25,665,035 |
| 全宅住宅ローン | 1.48% | 110,000 | 25,747,024 |
| みずほ銀行 | 1.50% | 33,000 | 25,752,333 |
| イオン銀行 | 1.51% | 55,000 | 25,815,514 |
| オリックス・クレジット株式会社 | 1.48% | 198,000 | 25,835,024 |
| ハウス・デポ・パートナーズ | 1.51% | 110,000 | 25,870,514 |
| 大垣共立銀行 | 1.53% | 33,000 | 25,875,858 |
| 関信用金庫 | 1.53% | 55,000 | 25,896,858 |
| 八十二銀行 | 1.53% | 55,000 | 25,897,858 |
| 十六銀行 | 1.53% | 55,000 | 25,897,858 |
| 百五銀行 | 1.53% | 55,000 | 25,897,858 |
| 滋賀銀行 | 1.53% | 55,000 | 25,897,858 |
| 岐阜信用金庫 | 1.53% | 55,000 | 25,897,858 |
| 大垣西濃信用金庫 | 1.53% | 55,000 | 25,897,858 |
| 高山信用金庫 | 1.53% | 55,000 | 25,897,858 |
| 東濃信用金庫 | 1.53% | 55,000 | 25,897,858 |
| いちい信用金庫 | 1.53% | 55,000 | 25,897,858 |
| 尾西信用金庫 | 1.53% | 55,000 | 25,897,858 |
| 株式会社東京クレジットサービス | 1.54% | 55,000 | 25,939,187 |
| 名古屋銀行 | 1.56% | 55,000 | 26,021,857 |
| 第三銀行 | 1.56% | 55,000 | 26,021,857 |
| カシワバラ・アシスト | 1.58% | 110,000 | 26,159,741 |
| 東海労働金庫 | 1.60% | 33,000 | 26,165,700 |
| クレディセゾン | 1.61% | 55,000 | 26,229,253 |
| カシワバラ・アシスト | 1.63% | 55,000 | 26,312,535 |
| 富山第一銀行 | 1.63% | 110,000 | 26,367,535 |
| 三井住友銀行 | 2.06% | 33,000 | 28,118,134 |

| | |
|--------|---------|
| 平均融資金利 | 平均融資手数料 |
| 1.51% | 63,274 |

3.22 静岡

借入金 2,000 万円 元利均等返済 30 年返済の場合

(2020 年 11 月 02 日現在)

| 金融機関名 | 融資金利 (優遇なし) | 融資手数料 (単位:円) | 総支払額 (単位:円) |
|-------------------------------|----------------|-----------------|----------------|
| トヨタファイナンス | 1.38% | 66,000 | 25,274,068 |
| 旭化成ホームズフィナンシャル | 1.40% | 55,000 | 25,364,844 |
| 財形住宅金融 | 1.41% | 22,000 | 25,372,625 |
| ホームファーストファイナンス | 1.41% | 55,000 | 25,385,171 |
| 三井住友信託銀行 | 1.42% | 0 | 25,391,337 |
| 中京銀行 | 1.43% | 55,000 | 25,487,217 |
| ファミリーライフサービス | 1.44% | 102,700 | 25,571,666 |
| ファミリーライフサービス | 1.46% | 33,000 | 25,583,858 |
| 愛知銀行 | 1.46% | 55,000 | 25,610,035 |
| 日本住宅ローン | 1.47% | 44,000 | 25,640,024 |
| LIXILホームファイナンス(リクシルホームファイナンス) | 1.46% | 110,000 | 25,665,035 |
| 豊橋信用金庫 | 1.48% | 55,000 | 25,692,024 |
| 全宅住宅ローン | 1.48% | 110,000 | 25,747,024 |
| みずほ銀行 | 1.50% | 33,000 | 25,752,333 |
| イオン銀行 | 1.51% | 55,000 | 25,815,514 |
| オリックス・クレジット株式会社 | 1.48% | 198,000 | 25,835,024 |
| ハウス・デポ・パートナーズ | 1.51% | 110,000 | 25,870,514 |
| 岡崎信用金庫 | 1.53% | 55,000 | 25,897,858 |
| 株式会社東京クレジットサービス | 1.54% | 55,000 | 25,939,187 |
| 名古屋銀行 | 1.56% | 55,000 | 26,021,857 |
| 三島信用金庫 | 1.58% | 55,000 | 26,104,741 |
| 遠州信用金庫 | 1.58% | 55,000 | 26,104,741 |
| 静岡県労働金庫 | 1.58% | 55,000 | 26,104,741 |
| カシワバラ・アシスト | 1.58% | 110,000 | 26,159,741 |
| クレディセゾン | 1.61% | 55,000 | 26,229,253 |
| 静岡銀行 | 1.63% | 55,000 | 26,312,535 |
| 清水銀行 | 1.63% | 55,000 | 26,312,535 |
| しずおか焼津信用金庫 | 1.63% | 55,000 | 26,312,535 |
| 静清信用金庫 | 1.63% | 55,000 | 26,312,535 |
| 浜松磐田信用金庫 | 1.63% | 55,000 | 26,312,535 |
| 島田掛川信用金庫 | 1.63% | 55,000 | 26,312,535 |
| カシワバラ・アシスト | 1.63% | 55,000 | 26,312,535 |
| 三井住友銀行 | 2.06% | 33,000 | 28,118,134 |

| 平均融資金利 | 平均融資手数料 |
|--------|---------|
| 1.54% | 62,779 |

3.23 愛知

借入金 2,000 万円 元利均等返済 30 年返済の場合

(2020 年 11 月 02 日現在)

| 金融機関名 | 融資金利 (優遇なし) | 融資手数料 (単位:円) | 総支払額 (単位:円) |
|-------------------------------|----------------|-----------------|----------------|
| 北陸銀行 | 1.36% | 110,000 | 25,257,133 |
| トヨタファイナンス | 1.38% | 66,000 | 25,274,068 |
| 桑名三重信用金庫 | 1.38% | 55,000 | 25,283,334 |
| 旭化成ホームズファイナシャル | 1.40% | 55,000 | 25,364,844 |
| 財形住宅金融 | 1.41% | 22,000 | 25,372,825 |
| ホームファーストファイナンス | 1.41% | 55,000 | 25,385,171 |
| 三井住友信託銀行 | 1.42% | 0 | 25,391,337 |
| 中京銀行 | 1.43% | 55,000 | 25,487,217 |
| 碧海信用金庫 | 1.43% | 55,000 | 25,487,217 |
| 西尾信用金庫 | 1.43% | 55,000 | 25,487,217 |
| 蒲郡信用金庫 | 1.43% | 55,000 | 25,487,217 |
| 東春信用金庫 | 1.43% | 55,000 | 25,487,217 |
| 桑名三重信用金庫 | 1.43% | 55,000 | 25,487,217 |
| 豊橋商工信用組合 | 1.43% | 55,000 | 25,487,217 |
| ファミリーライフサービス | 1.44% | 102,700 | 25,571,666 |
| ファミリーライフサービス | 1.46% | 33,000 | 25,583,858 |
| 愛知銀行 | 1.46% | 55,000 | 25,610,035 |
| 豊川信用金庫 | 1.46% | 55,000 | 25,610,035 |
| 愛知県信用農業協同組合連合会 | 1.48% | 0 | 25,637,024 |
| 日本住宅ローン | 1.47% | 44,000 | 25,640,024 |
| LIXILホームファイナンス(リクシルホームファイナンス) | 1.46% | 110,000 | 25,665,035 |
| 豊橋信用金庫 | 1.48% | 55,000 | 25,692,024 |
| 全宅住宅ローン | 1.48% | 110,000 | 25,747,024 |
| みずほ銀行 | 1.50% | 33,000 | 25,752,333 |
| イオン銀行 | 1.51% | 55,000 | 25,815,514 |
| オリックス・クレジット株式会社 | 1.48% | 198,000 | 25,835,024 |
| ハウス・デポ・パートナーズ | 1.51% | 110,000 | 25,870,514 |
| 大垣共立銀行 | 1.53% | 33,000 | 25,875,858 |
| 八十二銀行 | 1.53% | 55,000 | 25,897,858 |
| 十六銀行 | 1.53% | 55,000 | 25,897,858 |
| 百五銀行 | 1.53% | 55,000 | 25,897,858 |
| 滋賀銀行 | 1.53% | 55,000 | 25,897,858 |
| 岐阜信用金庫 | 1.53% | 55,000 | 25,897,858 |
| 大垣西濃信用金庫 | 1.53% | 55,000 | 25,897,858 |
| 東濃信用金庫 | 1.53% | 55,000 | 25,897,858 |
| 岡崎信用金庫 | 1.53% | 55,000 | 25,897,858 |
| いちい信用金庫 | 1.53% | 55,000 | 25,897,858 |
| 瀬戸信用金庫 | 1.53% | 55,000 | 25,897,858 |
| 知多信用金庫 | 1.53% | 55,000 | 25,897,858 |
| 豊田信用金庫 | 1.53% | 55,000 | 25,897,858 |
| 尾西信用金庫 | 1.53% | 55,000 | 25,897,858 |
| 株式会社東京クレジットサービス | 1.54% | 55,000 | 25,939,187 |
| 三重銀行 | 1.56% | 55,000 | 26,021,857 |
| 名古屋銀行 | 1.56% | 55,000 | 26,021,857 |
| 第三銀行 | 1.56% | 55,000 | 26,021,857 |
| 関西みらい銀行 | 1.58% | 55,000 | 26,104,741 |
| 半田信用金庫 | 1.58% | 55,000 | 26,104,741 |
| カンファラ・アシスト | 1.58% | 110,000 | 26,159,741 |
| 東海労働金庫 | 1.60% | 33,000 | 26,165,700 |
| クレディセゾン | 1.61% | 55,000 | 26,229,253 |
| 静岡銀行 | 1.63% | 55,000 | 26,312,535 |
| 清水銀行 | 1.63% | 55,000 | 26,312,535 |
| 浜松磐田信用金庫 | 1.63% | 55,000 | 26,312,535 |
| カンファラ・アシスト | 1.63% | 55,000 | 26,312,535 |
| 三井住友銀行 | 2.06% | 33,000 | 28,118,134 |

| | |
|--------|---------|
| 平均融資金利 | 平均融資手数料 |
| 1.51% | 58.867 |

3.24 三重

借入金 2,000 万円 元利均等返済 30 年返済の場合

(2020 年 11 月 02 日現在)

| 金融機関名 | 融資金利 (優遇なし) | 融資手数料 (単位:円) | 総支払額 (単位:円) |
|-------------------------------|----------------|-----------------|----------------|
| トヨタファイナンス | 1.38% | 66,000 | 25,274,068 |
| 桑名三重信用金庫 | 1.38% | 55,000 | 25,283,334 |
| 旭化成ホームズフィナンシャル | 1.40% | 55,000 | 25,364,844 |
| 財形住宅金融 | 1.41% | 22,000 | 25,372,625 |
| ホームファーストファイナンス | 1.41% | 55,000 | 25,385,171 |
| 三井住友信託銀行 | 1.42% | 0 | 25,391,337 |
| 中京銀行 | 1.43% | 55,000 | 25,487,217 |
| 桑名三重信用金庫 | 1.43% | 55,000 | 25,487,217 |
| ファミリーライフサービス | 1.44% | 102,700 | 25,571,666 |
| ファミリーライフサービス | 1.46% | 33,000 | 25,583,858 |
| 愛知銀行 | 1.46% | 55,000 | 25,610,035 |
| 日本住宅ローン | 1.47% | 44,000 | 25,640,024 |
| LIXILホームファイナンス(リクシルホームファイナンス) | 1.46% | 110,000 | 25,665,035 |
| 全宅住宅ローン | 1.48% | 110,000 | 25,747,024 |
| みずほ銀行 | 1.50% | 33,000 | 25,752,333 |
| イオン銀行 | 1.51% | 55,000 | 25,815,514 |
| オリックス・クレジット株式会社 | 1.48% | 198,000 | 25,835,024 |
| ハウス・デポ・パートナーズ | 1.51% | 110,000 | 25,870,514 |
| 大垣共立銀行 | 1.53% | 33,000 | 25,875,858 |
| 十六銀行 | 1.53% | 55,000 | 25,897,858 |
| 百五銀行 | 1.53% | 55,000 | 25,897,858 |
| 滋賀銀行 | 1.53% | 55,000 | 25,897,858 |
| 大垣西濃信用金庫 | 1.53% | 55,000 | 25,897,858 |
| いちい信用金庫 | 1.53% | 55,000 | 25,897,858 |
| 株式会社東京クレジットサービス | 1.54% | 55,000 | 25,939,187 |
| 三重銀行 | 1.56% | 55,000 | 26,021,857 |
| 第三銀行 | 1.56% | 55,000 | 26,021,857 |
| 北伊勢上野信用金庫 | 1.56% | 55,000 | 26,021,857 |
| 紀陽銀行 | 1.58% | 55,000 | 26,104,741 |
| カシワバラ・アシスト | 1.58% | 110,000 | 26,159,741 |
| 東海労働金庫 | 1.60% | 33,000 | 26,165,700 |
| クレディセゾン | 1.61% | 55,000 | 26,229,253 |
| カシワバラ・アシスト | 1.63% | 55,000 | 26,312,535 |
| 南都銀行 | 1.68% | 55,000 | 26,521,348 |

| | |
|--------|---------|
| 平均融資金利 | 平均融資手数料 |
| 1.50% | 61,903 |

3.25 滋賀

借入金 2,000 万円 元利均等返済 30 年返済の場合

(2020 年 11 月 02 日現在)

| 金融機関名 | 融資金利 (優遇なし) | 融資手数料 (単位:円) | 総支払額 (単位:円) |
|-------------------------------|----------------|-----------------|----------------|
| トヨタファイナンス | 1.38% | 66,000 | 25,274,068 |
| 旭化成ホームズフィナンシャル | 1.40% | 55,000 | 25,364,844 |
| 財形住宅金融 | 1.41% | 22,000 | 25,372,625 |
| ホームファーストファイナンス | 1.41% | 55,000 | 25,385,171 |
| 三井住友信託銀行 | 1.42% | 0 | 25,391,337 |
| ファミリーライフサービス | 1.44% | 102,700 | 25,571,666 |
| ファミリーライフサービス | 1.46% | 33,000 | 25,583,858 |
| 日本住宅ローン | 1.47% | 44,000 | 25,640,024 |
| LIXILホームファイナンス(リクシルホームファイナンス) | 1.46% | 110,000 | 25,665,035 |
| 全宅住宅ローン | 1.48% | 110,000 | 25,747,024 |
| みずほ銀行 | 1.50% | 33,000 | 25,752,333 |
| イオン銀行 | 1.51% | 55,000 | 25,815,514 |
| オリックス・クレジット株式会社 | 1.48% | 198,000 | 25,835,024 |
| ハウス・デポ・パートナーズ | 1.51% | 110,000 | 25,870,514 |
| 大垣共立銀行 | 1.53% | 33,000 | 25,875,858 |
| 近畿労働金庫 | 1.53% | 33,000 | 25,875,858 |
| 滋賀銀行 | 1.53% | 55,000 | 25,897,858 |
| 滋賀中央信用金庫 | 1.53% | 55,000 | 25,897,858 |
| 株式会社東京クレジットサービス | 1.54% | 55,000 | 25,939,187 |
| 京都信用金庫 | 1.56% | 55,000 | 26,021,857 |
| 関西みらい銀行 | 1.58% | 55,000 | 26,104,741 |
| 湖東信用金庫 | 1.58% | 55,000 | 26,104,741 |
| カシワバラ・アシスト | 1.58% | 110,000 | 26,159,741 |
| クレディセゾン | 1.61% | 55,000 | 26,229,253 |
| 徳島大正銀行 | 1.63% | 33,000 | 26,290,535 |
| 京都中央信用金庫 | 1.63% | 55,000 | 26,312,535 |
| カシワバラ・アシスト | 1.63% | 55,000 | 26,312,535 |
| 京都銀行 | 1.74% | 55,000 | 26,773,141 |
| 協同住宅ローン | 1.76% | 55,000 | 26,857,510 |

| | |
|--------|---------|
| 平均融資金利 | 平均融資手数料 |
| 1.53% | 62,334 |

3.26 京都

借入金 2,000 万円 元利均等返済 30 年返済の場合

(2020 年 11 月 02 日現在)

| 金融機関名 | 融資金利 (優遇なし) | 融資手数料 (単位:円) | 総支払額 (単位:円) |
|-------------------------------|----------------|-----------------|----------------|
| 北陸銀行 | 1.36% | 110,000 | 25,257,133 |
| トヨタファイナンス | 1.38% | 66,000 | 25,274,068 |
| 旭化成ホームズフィナンシャル | 1.40% | 55,000 | 25,364,844 |
| 財形住宅金融 | 1.41% | 22,000 | 25,372,625 |
| ホームファーストファイナンス | 1.41% | 55,000 | 25,385,171 |
| 三井住友信託銀行 | 1.42% | 0 | 25,391,337 |
| ファミリーライフサービス | 1.44% | 102,700 | 25,571,666 |
| ファミリーライフサービス | 1.46% | 33,000 | 25,583,858 |
| 日本住宅ローン | 1.47% | 44,000 | 25,640,024 |
| 但馬信用金庫 | 1.47% | 55,000 | 25,651,024 |
| LIXILホームファイナンス(リクシルホームファイナンス) | 1.46% | 110,000 | 25,665,035 |
| 全宅住宅ローン | 1.48% | 110,000 | 25,747,024 |
| みずほ銀行 | 1.50% | 33,000 | 25,752,333 |
| イオン銀行 | 1.51% | 55,000 | 25,815,514 |
| 但馬銀行 | 1.51% | 55,000 | 25,815,514 |
| 京都北都信用金庫 | 1.51% | 55,000 | 25,815,514 |
| オリックス・クレジット株式会社 | 1.48% | 198,000 | 25,835,024 |
| ハウス・デポ・パートナーズ | 1.51% | 110,000 | 25,870,514 |
| 近畿労働金庫 | 1.53% | 33,000 | 25,875,858 |
| 滋賀銀行 | 1.53% | 55,000 | 25,897,858 |
| 中兵庫信用金庫 | 1.53% | 55,000 | 25,897,858 |
| 株式会社東京クレジットサービス | 1.54% | 55,000 | 25,939,187 |
| 京都信用金庫 | 1.56% | 55,000 | 26,021,857 |
| 関西みらい銀行 | 1.58% | 55,000 | 26,104,741 |
| 紀陽銀行 | 1.58% | 55,000 | 26,104,741 |
| カシワバラ・アシスト | 1.58% | 110,000 | 26,159,741 |
| クレディセゾン | 1.61% | 55,000 | 26,229,253 |
| 徳島大正銀行 | 1.63% | 33,000 | 26,290,535 |
| 京都中央信用金庫 | 1.63% | 55,000 | 26,312,535 |
| カシワバラ・アシスト | 1.63% | 55,000 | 26,312,535 |
| 南都銀行 | 1.68% | 55,000 | 26,521,348 |
| 京都銀行 | 1.74% | 55,000 | 26,773,141 |
| 協同住宅ローン | 1.76% | 55,000 | 26,857,510 |
| 三井住友銀行 | 2.06% | 33,000 | 28,118,134 |

| | |
|--------|---------|
| 平均融資金利 | 平均融資手数料 |
| 1.54% | 62,874 |

3.27 大阪

借入金 2,000 万円 元利均等返済 30 年返済の場合

(2020 年 11 月 02 日現在)

| 金融機関名 | 融資金利 (優遇なし) | 融資手数料 (単位:円) | 総支払額 (単位:円) |
|-------------------------------|----------------|-----------------|----------------|
| 北陸銀行 | 1.36% | 110,000 | 25,257,133 |
| トヨタファイナンス | 1.38% | 66,000 | 25,274,068 |
| 旭化成ホームズファイナンス | 1.40% | 55,000 | 25,364,844 |
| 財形住宅金融 | 1.41% | 22,000 | 25,372,625 |
| ホームファーストファイナンス | 1.41% | 55,000 | 25,385,171 |
| 三井住友信託銀行 | 1.42% | 0 | 25,391,337 |
| 大阪信用金庫 | 1.43% | 33,000 | 25,465,217 |
| 中京銀行 | 1.43% | 55,000 | 25,487,217 |
| ファミリーライフサービス | 1.44% | 102,700 | 25,571,666 |
| ファミリーライフサービス | 1.46% | 33,000 | 25,583,858 |
| 日本住宅ローン | 1.47% | 44,000 | 25,640,024 |
| LIXILホームファイナンス(リクシルホームファイナンス) | 1.48% | 110,000 | 25,665,035 |
| 全宅住宅ローン | 1.48% | 110,000 | 25,747,024 |
| みずほ銀行 | 1.50% | 33,000 | 25,752,333 |
| 池田泉州銀行 | 1.51% | 33,000 | 25,793,514 |
| イオン銀行 | 1.51% | 55,000 | 25,815,514 |
| 但馬銀行 | 1.51% | 55,000 | 25,815,514 |
| 十八親和銀行 | 1.51% | 55,000 | 25,815,514 |
| 尼崎信用金庫 | 1.52% | 33,000 | 25,834,588 |
| オリックス・クレジット株式会社 | 1.48% | 198,000 | 25,835,024 |
| ハウス・デポ・パートナーズ | 1.51% | 110,000 | 25,870,514 |
| みなと銀行 | 1.53% | 33,000 | 25,875,858 |
| 近畿労働金庫 | 1.53% | 33,000 | 25,875,858 |
| 滋賀銀行 | 1.53% | 55,000 | 25,897,858 |
| 秋田信用金庫 | 1.53% | 55,000 | 25,897,858 |
| 鳥取銀行 | 1.54% | 55,000 | 25,939,187 |
| 株式会社東京クレジットサービス | 1.54% | 55,000 | 25,939,187 |
| 第三銀行 | 1.56% | 55,000 | 26,021,857 |
| 京都信用金庫 | 1.56% | 55,000 | 26,021,857 |
| 北おおさか信用金庫 | 1.56% | 55,000 | 26,021,857 |
| 関西みらい銀行 | 1.58% | 55,000 | 26,104,741 |
| 紀陽銀行 | 1.58% | 55,000 | 26,104,741 |
| きのくに信用金庫 | 1.58% | 55,000 | 26,104,741 |
| カンパバラアシスト | 1.58% | 110,000 | 26,159,741 |
| クレディセゾン | 1.61% | 55,000 | 26,229,253 |
| トマト銀行 | 1.63% | 33,000 | 26,290,535 |
| 徳島大正銀行 | 1.63% | 33,000 | 26,290,535 |
| 香川銀行 | 1.63% | 51,700 | 26,309,235 |
| 静岡銀行 | 1.63% | 55,000 | 26,312,535 |
| 阿波銀行 | 1.63% | 55,000 | 26,312,535 |
| 京都中央信用金庫 | 1.63% | 55,000 | 26,312,535 |
| 大阪シティ信用金庫 | 1.63% | 55,000 | 26,312,535 |
| カンパバラアシスト | 1.63% | 55,000 | 26,312,535 |
| 富山第一銀行 | 1.63% | 110,000 | 26,367,535 |
| 四国銀行 | 1.66% | 44,000 | 26,426,682 |
| 南都銀行 | 1.68% | 55,000 | 26,521,348 |
| 京都銀行 | 1.74% | 55,000 | 26,773,141 |
| 協同住宅ローン | 1.76% | 55,000 | 26,857,510 |
| 三井住友銀行 | 2.06% | 33,000 | 28,118,134 |

| 平均融資金利 | 平均融資手数料 |
|--------|---------|
| 1.55% | 59,049 |

3.28 兵庫

借入金 2,000 万円 元利均等返済 30 年返済の場合

(2020 年 11 月 02 日現在)

| 金融機関名 | 融資金利 (優遇なし) | 融資手数料 (単位:円) | 総支払額 (単位:円) |
|-------------------------------|----------------|-----------------|----------------|
| トヨタファイナンス | 1.38% | 66,000 | 25,274,068 |
| 旭化成ホームズフィナンシャル | 1.40% | 55,000 | 25,364,844 |
| 財形住宅金融 | 1.41% | 22,000 | 25,372,625 |
| ホームファーストファイナンス | 1.41% | 55,000 | 25,385,171 |
| 三井住友信託銀行 | 1.42% | 0 | 25,391,337 |
| 神戸信用金庫 | 1.43% | 33,000 | 25,465,217 |
| 兵庫県信用農業協同組合連合会 | 1.43% | 55,000 | 25,487,217 |
| ファミリーライフサービス | 1.44% | 102,700 | 25,571,666 |
| ファミリーライフサービス | 1.46% | 33,000 | 25,583,858 |
| 日本住宅ローン | 1.47% | 44,000 | 25,640,024 |
| 但馬信用金庫 | 1.47% | 55,000 | 25,651,024 |
| LIXILホームファイナンス(リクシルホームファイナンス) | 1.48% | 110,000 | 25,665,035 |
| 全宅住宅ローン | 1.48% | 110,000 | 25,747,024 |
| みずほ銀行 | 1.50% | 33,000 | 25,752,333 |
| 池田泉州銀行 | 1.51% | 33,000 | 25,793,514 |
| イオン銀行 | 1.51% | 55,000 | 25,815,514 |
| 但馬銀行 | 1.51% | 55,000 | 25,815,514 |
| 京都北都信用金庫 | 1.51% | 55,000 | 25,815,514 |
| 鳥取信用金庫 | 1.51% | 55,000 | 25,815,514 |
| 尼崎信用金庫 | 1.52% | 33,000 | 25,834,588 |
| オリックス・クレジット株式会社 | 1.48% | 198,000 | 25,835,024 |
| ハウス・ラボ・パートナーズ | 1.51% | 110,000 | 25,870,514 |
| 中国銀行 | 1.53% | 33,000 | 25,875,858 |
| みなと銀行 | 1.53% | 33,000 | 25,875,858 |
| 淡路信用金庫 | 1.53% | 33,000 | 25,875,858 |
| 但陽信用金庫 | 1.53% | 33,000 | 25,875,858 |
| 近畿労働金庫 | 1.53% | 33,000 | 25,875,858 |
| 播州信用金庫 | 1.53% | 55,000 | 25,897,858 |
| 兵庫信用金庫 | 1.53% | 55,000 | 25,897,858 |
| 西兵庫信用金庫 | 1.53% | 55,000 | 25,897,858 |
| 中兵庫信用金庫 | 1.53% | 55,000 | 25,897,858 |
| 株式会社東京クレジットサービス | 1.54% | 55,000 | 25,939,187 |
| 関西みらい銀行 | 1.58% | 55,000 | 26,104,741 |
| 紀陽銀行 | 1.58% | 55,000 | 26,104,741 |
| カンファラ・アシスト | 1.58% | 110,000 | 26,159,741 |
| クレディセゾン | 1.61% | 55,000 | 26,229,253 |
| トマト銀行 | 1.63% | 33,000 | 26,290,535 |
| 徳島大正銀行 | 1.63% | 33,000 | 26,290,535 |
| 山陰合同銀行 | 1.63% | 55,000 | 26,312,535 |
| 阿波銀行 | 1.63% | 55,000 | 26,312,535 |
| 淡陽信用組合 | 1.63% | 55,000 | 26,312,535 |
| カンファラ・アシスト | 1.63% | 55,000 | 26,312,535 |
| 四国銀行 | 1.66% | 44,000 | 26,426,682 |
| 京都銀行 | 1.74% | 55,000 | 26,773,141 |
| 協同住宅ローン | 1.76% | 55,000 | 26,857,510 |
| 三井住友銀行 | 2.06% | 33,000 | 28,118,134 |

| | |
|--------|---------|
| 平均融資金利 | 平均融資手数料 |
| 1.54% | 55,559 |

3.29 奈良

借入金 2,000 万円 元利均等返済 30 年返済の場合

(2020 年 11 月 02 日現在)

| 金融機関名 | 融資金利 (優遇なし) | 融資手数料 (単位:円) | 総支払額 (単位:円) |
|-------------------------------|----------------|-----------------|----------------|
| トヨタファイナンス | 1.38% | 66,000 | 25,274,068 |
| 旭化成ホームズフィナンシャル | 1.40% | 55,000 | 25,364,844 |
| 財形住宅金融 | 1.41% | 22,000 | 25,372,625 |
| ホームファーストファイナンス | 1.41% | 55,000 | 25,385,171 |
| 三井住友信託銀行 | 1.42% | 0 | 25,391,337 |
| 中京銀行 | 1.43% | 55,000 | 25,487,217 |
| ファミリーライフサービス | 1.44% | 102,700 | 25,571,666 |
| ファミリーライフサービス | 1.46% | 33,000 | 25,583,858 |
| 日本住宅ローン | 1.47% | 44,000 | 25,640,024 |
| LIXILホームファイナンス(リクシルホームファイナンス) | 1.46% | 110,000 | 25,665,035 |
| 全宅住宅ローン | 1.48% | 110,000 | 25,747,024 |
| みずほ銀行 | 1.50% | 33,000 | 25,752,333 |
| イオン銀行 | 1.51% | 55,000 | 25,815,514 |
| オリックス・クレジット株式会社 | 1.48% | 198,000 | 25,835,024 |
| ハウス・デポ・パートナーズ | 1.51% | 110,000 | 25,870,514 |
| 近畿労働金庫 | 1.53% | 33,000 | 25,875,858 |
| 奈良中央信用金庫 | 1.53% | 55,000 | 25,897,858 |
| 株式会社東京クレジットサービス | 1.54% | 55,000 | 25,939,187 |
| 第三銀行 | 1.56% | 55,000 | 26,021,857 |
| 関西みらい銀行 | 1.58% | 55,000 | 26,104,741 |
| 紀陽銀行 | 1.58% | 55,000 | 26,104,741 |
| カシワバラ・アシスト | 1.58% | 110,000 | 26,159,741 |
| クレディセゾン | 1.61% | 55,000 | 26,229,253 |
| 徳島大正銀行 | 1.63% | 33,000 | 26,290,535 |
| 京都中央信用金庫 | 1.63% | 55,000 | 26,312,535 |
| カシワバラ・アシスト | 1.63% | 55,000 | 26,312,535 |
| 南都銀行 | 1.68% | 55,000 | 26,521,348 |
| 京都銀行 | 1.74% | 55,000 | 26,773,141 |
| 協同住宅ローン | 1.76% | 55,000 | 26,857,510 |
| 三井住友銀行 | 2.06% | 33,000 | 28,118,134 |

| | |
|--------|---------|
| 平均融資金利 | 平均融資手数料 |
| 1.55% | 62,090 |

3.30 和歌山

借入金 2,000 万円 元利均等返済 30 年返済の場合

(2020 年 11 月 02 日現在)

| 金融機関名 | 融資金利 (優遇なし) | 融資手数料 (単位:円) | 総支払額 (単位:円) |
|-------------------------------|----------------|-----------------|----------------|
| トヨタファイナンス | 1.38% | 66,000 | 25,274,068 |
| 旭化成ホームズフィナンシャル | 1.40% | 55,000 | 25,364,844 |
| 財形住宅金融 | 1.41% | 22,000 | 25,372,625 |
| ホームファーストファイナンス | 1.41% | 55,000 | 25,385,171 |
| 三井住友信託銀行 | 1.42% | 0 | 25,391,337 |
| ファミリーライフサービス | 1.44% | 102,700 | 25,571,666 |
| ファミリーライフサービス | 1.46% | 33,000 | 25,583,858 |
| 日本住宅ローン | 1.47% | 44,000 | 25,640,024 |
| LIXILホームファイナンス(リクシルホームファイナンス) | 1.46% | 110,000 | 25,665,035 |
| 全宅住宅ローン | 1.48% | 110,000 | 25,747,024 |
| みずほ銀行 | 1.50% | 33,000 | 25,752,333 |
| イオン銀行 | 1.51% | 55,000 | 25,815,514 |
| オリックス・クレジット株式会社 | 1.48% | 198,000 | 25,835,024 |
| ハウス・デポ・パートナーズ | 1.51% | 110,000 | 25,870,514 |
| 近畿労働金庫 | 1.53% | 33,000 | 25,875,858 |
| 百五銀行 | 1.53% | 55,000 | 25,897,858 |
| 株式会社東京クレジットサービス | 1.54% | 55,000 | 25,939,187 |
| 第三銀行 | 1.56% | 55,000 | 26,021,857 |
| 関西みらい銀行 | 1.58% | 55,000 | 26,104,741 |
| 紀陽銀行 | 1.58% | 55,000 | 26,104,741 |
| きのくに信用金庫 | 1.58% | 55,000 | 26,104,741 |
| カシワバラ・アシスト | 1.58% | 110,000 | 26,159,741 |
| クレディセゾン | 1.61% | 55,000 | 26,229,253 |
| カシワバラ・アシスト | 1.63% | 55,000 | 26,312,535 |
| 南都銀行 | 1.68% | 55,000 | 26,521,348 |
| 協同住宅ローン | 1.76% | 55,000 | 26,857,510 |
| 三井住友銀行 | 2.06% | 33,000 | 28,118,134 |

| | |
|--------|---------|
| 平均融資金利 | 平均融資手数料 |
| 1.54% | 63,693 |

3.31 鳥取

借入金 2,000 万円 元利均等返済 30 年返済の場合

(2020 年 11 月 02 日現在)

| 金融機関名 | 融資金利 (優遇なし) | 融資手数料 (単位:円) | 総支払額 (単位:円) |
|-------------------------------|----------------|-----------------|----------------|
| 財形住宅金融 | 1.41% | 22,000 | 25,372,625 |
| ホームファーストファイナンス | 1.41% | 55,000 | 25,385,171 |
| 三井住友信託銀行 | 1.42% | 0 | 25,391,337 |
| 米子信用金庫 | 1.43% | 55,000 | 25,487,217 |
| ファミリーライフサービス | 1.44% | 102,700 | 25,571,666 |
| ファミリーライフサービス | 1.46% | 33,000 | 25,583,858 |
| 日本住宅ローン | 1.47% | 44,000 | 25,640,024 |
| LIXILホームファイナンス(リクシルホームファイナンス) | 1.46% | 110,000 | 25,665,035 |
| 全宅住宅ローン | 1.48% | 110,000 | 25,747,024 |
| みずほ銀行 | 1.50% | 33,000 | 25,752,333 |
| 鳥取信用金庫 | 1.51% | 55,000 | 25,815,514 |
| オリックス・クレジット株式会社 | 1.48% | 198,000 | 25,835,024 |
| ハウス・デポ・パートナーズ | 1.51% | 110,000 | 25,870,514 |
| 中国銀行 | 1.53% | 33,000 | 25,875,858 |
| 中国労働金庫 | 1.53% | 33,000 | 25,875,858 |
| 鳥取銀行 | 1.54% | 55,000 | 25,939,187 |
| 島根銀行 | 1.54% | 55,000 | 25,939,187 |
| 株式会社東京クレジットサービス | 1.54% | 55,000 | 25,939,187 |
| カシワバラ・アシスト | 1.58% | 110,000 | 26,159,741 |
| クレディセゾン | 1.61% | 55,000 | 26,229,253 |
| 山陰合同銀行 | 1.63% | 55,000 | 26,312,535 |
| カシワバラ・アシスト | 1.63% | 55,000 | 26,312,535 |

| | |
|--------|---------|
| 平均融資金利 | 平均融資手数料 |
| 1.50% | 65,168 |

3.32 島根

借入金 2,000 万円 元利均等返済 30 年返済の場合

(2020 年 11 月 02 日現在)

| 金融機関名 | 融資金利 (優遇なし) | 融資手数料 (単位:円) | 総支払額 (単位:円) |
|-------------------------------|----------------|-----------------|----------------|
| 財形住宅金融 | 1.41% | 22,000 | 25,372,625 |
| ホームファーストファイナンス | 1.41% | 55,000 | 25,385,171 |
| 日本海信用金庫 | 1.41% | 55,000 | 25,405,625 |
| 米子信用金庫 | 1.43% | 55,000 | 25,487,217 |
| ファミリーライフサービス | 1.44% | 102,700 | 25,571,666 |
| ファミリーライフサービス | 1.46% | 33,000 | 25,583,858 |
| 日本住宅ローン | 1.47% | 44,000 | 25,640,024 |
| LIXILホームファイナンス(リクシルホームファイナンス) | 1.46% | 110,000 | 25,665,035 |
| 全宅住宅ローン | 1.48% | 110,000 | 25,747,024 |
| みずほ銀行 | 1.50% | 33,000 | 25,752,333 |
| オリックス・クレジット株式会社 | 1.48% | 198,000 | 25,835,024 |
| ハウス・デポ・パートナーズ | 1.51% | 110,000 | 25,870,514 |
| 中国労働金庫 | 1.53% | 33,000 | 25,875,858 |
| 山口銀行 | 1.53% | 55,000 | 25,897,858 |
| 鳥取銀行 | 1.54% | 55,000 | 25,939,187 |
| 島根銀行 | 1.54% | 55,000 | 25,939,187 |
| 株式会社東京クレジットサービス | 1.54% | 55,000 | 25,939,187 |
| 西中国信用金庫 | 1.57% | 33,000 | 26,041,338 |
| カシワバラ・アシスト | 1.58% | 110,000 | 26,159,741 |
| クレディセゾン | 1.61% | 55,000 | 26,229,253 |
| 山陰合同銀行 | 1.63% | 55,000 | 26,312,535 |
| カシワバラ・アシスト | 1.63% | 55,000 | 26,312,535 |

| 平均融資金利 | 平均融資手数料 |
|--------|---------|
| 1.51% | 67,668 |

3.33 岡山

借入金 2,000 万円 元利均等返済 30 年返済の場合

(2020 年 11 月 02 日現在)

| 金融機関名 | 融資金利 (優遇なし) | 融資手数料 (単位:円) | 総支払額 (単位:円) |
|-------------------------------|----------------|-----------------|----------------|
| トヨタファイナンス | 1.38% | 66,000 | 25,274,068 |
| 旭化成ホームズフィナンシャル | 1.40% | 55,000 | 25,364,844 |
| 財形住宅金融 | 1.41% | 22,000 | 25,372,625 |
| ホームファーストファイナンス | 1.41% | 55,000 | 25,385,171 |
| 三井住友信託銀行 | 1.42% | 0 | 25,391,337 |
| おかやま信用金庫 | 1.43% | 0 | 25,432,217 |
| ファミリーライフサービス | 1.44% | 102,700 | 25,571,666 |
| ファミリーライフサービス | 1.46% | 33,000 | 25,583,858 |
| 日本住宅ローン | 1.47% | 44,000 | 25,640,024 |
| LIXILホームファイナンス(リクシルホームファイナンス) | 1.46% | 110,000 | 25,665,035 |
| 笠岡信用組合 | 1.48% | 33,000 | 25,670,024 |
| 全宅住宅ローン | 1.48% | 110,000 | 25,747,024 |
| みずほ銀行 | 1.50% | 33,000 | 25,752,333 |
| イオン銀行 | 1.51% | 55,000 | 25,815,514 |
| オリックス・クレジット株式会社 | 1.48% | 198,000 | 25,835,024 |
| 高知銀行 | 1.52% | 55,000 | 25,856,588 |
| ハウス・デポ・パートナーズ | 1.51% | 110,000 | 25,870,514 |
| 中国銀行 | 1.53% | 33,000 | 25,875,858 |
| 中国労働金庫 | 1.53% | 33,000 | 25,875,858 |
| もみじ銀行 | 1.53% | 55,000 | 25,897,858 |
| しまなみ信用金庫 | 1.53% | 55,000 | 25,897,858 |
| 鳥取銀行 | 1.54% | 55,000 | 25,939,187 |
| 株式会社東京クレジットサービス | 1.54% | 55,000 | 25,939,187 |
| 広島銀行 | 1.56% | 55,000 | 26,021,857 |
| カシワバラ・アシスト | 1.58% | 110,000 | 26,159,741 |
| クレディセゾン | 1.61% | 55,000 | 26,229,253 |
| トマト銀行 | 1.63% | 33,000 | 26,290,535 |
| 香川銀行 | 1.63% | 51,700 | 26,309,235 |
| 山陰合同銀行 | 1.63% | 55,000 | 26,312,535 |
| 阿波銀行 | 1.63% | 55,000 | 26,312,535 |
| カシワバラ・アシスト | 1.63% | 55,000 | 26,312,535 |
| 四国銀行 | 1.66% | 44,000 | 26,426,682 |
| 百十四銀行 | 1.66% | 51,700 | 26,434,382 |
| 三井住友銀行 | 2.06% | 33,000 | 28,118,134 |

| | |
|--------|---------|
| 平均融資金利 | 平均融資手数料 |
| 1.54% | 57,826 |

3.34 広島

借入金 2,000 万円 元利均等返済 30 年返済の場合

(2020 年 11 月 02 日現在)

| 金融機関名 | 融資金利 (優遇なし) | 融資手数料 (単位:円) | 総支払額 (単位:円) |
|-------------------------------|----------------|-----------------|----------------|
| トヨタファイナンス | 1.38% | 66,000 | 25,274,068 |
| 旭化成ホームズフィナンシャル | 1.40% | 55,000 | 25,364,844 |
| 財形住宅金融 | 1.41% | 22,000 | 25,372,625 |
| ホームファーストファイナンス | 1.41% | 55,000 | 25,385,171 |
| 三井住友信託銀行 | 1.42% | 0 | 25,391,337 |
| ファミリーライフサービス | 1.44% | 102,700 | 25,571,666 |
| ファミリーライフサービス | 1.46% | 33,000 | 25,583,858 |
| 日本住宅ローン | 1.47% | 44,000 | 25,640,024 |
| LIXILホームファイナンス(リクシルホームファイナンス) | 1.46% | 110,000 | 25,665,035 |
| 全宅住宅ローン | 1.48% | 110,000 | 25,747,024 |
| みずほ銀行 | 1.50% | 33,000 | 25,752,333 |
| イオン銀行 | 1.51% | 55,000 | 25,815,514 |
| オリックス・クレジット株式会社 | 1.48% | 198,000 | 25,835,024 |
| ハウス・デポ・パートナーズ | 1.51% | 110,000 | 25,870,514 |
| 中国銀行 | 1.53% | 33,000 | 25,875,858 |
| 中国労働金庫 | 1.53% | 33,000 | 25,875,858 |
| 山口銀行 | 1.53% | 55,000 | 25,897,858 |
| もみじ銀行 | 1.53% | 55,000 | 25,897,858 |
| 広島信用金庫 | 1.53% | 55,000 | 25,897,858 |
| 呉信用金庫 | 1.53% | 55,000 | 25,897,858 |
| しまなみ信用金庫 | 1.53% | 55,000 | 25,897,858 |
| 広島県信用農業協同組合連合会 | 1.53% | 55,000 | 25,897,858 |
| 鳥取銀行 | 1.54% | 55,000 | 25,939,187 |
| 株式会社東京クレジットサービス | 1.54% | 55,000 | 25,939,187 |
| 広島銀行 | 1.56% | 55,000 | 26,021,857 |
| カンワバラ・アシスト | 1.58% | 110,000 | 26,159,741 |
| クレディセゾン | 1.61% | 55,000 | 26,229,253 |
| トマト銀行 | 1.63% | 33,000 | 26,290,535 |
| 香川銀行 | 1.63% | 51,700 | 26,309,235 |
| 山陰合同銀行 | 1.63% | 55,000 | 26,312,535 |
| 広島市信用組合 | 1.63% | 55,000 | 26,312,535 |
| 広島県信用組合 | 1.63% | 55,000 | 26,312,535 |
| カンワバラ・アシスト | 1.63% | 55,000 | 26,312,535 |
| 四国銀行 | 1.66% | 44,000 | 26,426,682 |
| 三井住友銀行 | 2.06% | 33,000 | 28,118,134 |

| | |
|--------|---------|
| 平均融資金利 | 平均融資手数料 |
| 1.54% | 60.040 |

3.35 山口

借入金 2,000 万円 元利均等返済 30 年返済の場合

(2020 年 11 月 02 日現在)

| 金融機関名 | 融資金利 (優遇なし) | 融資手数料 (単位:円) | 総支払額 (単位:円) |
|-------------------------------|----------------|-----------------|----------------|
| トヨタファイナンス | 1.38% | 66,000 | 25,274,068 |
| 旭化成ホームズフィナンシャル | 1.40% | 55,000 | 25,364,844 |
| 財形住宅金融 | 1.41% | 22,000 | 25,372,625 |
| ホームファーストファイナンス | 1.41% | 55,000 | 25,385,171 |
| 三井住友信託銀行 | 1.42% | 0 | 25,391,337 |
| ファミリーライフサービス | 1.44% | 102,700 | 25,571,666 |
| ファミリーライフサービス | 1.46% | 33,000 | 25,583,858 |
| 日本住宅ローン | 1.47% | 44,000 | 25,640,024 |
| LIXILホームファイナンス(リクシルホームファイナンス) | 1.46% | 110,000 | 25,665,035 |
| 全宅住宅ローン | 1.48% | 110,000 | 25,747,024 |
| みずほ銀行 | 1.50% | 33,000 | 25,752,333 |
| 福岡銀行 | 1.51% | 55,000 | 25,815,514 |
| オリックス・クレジット株式会社 | 1.48% | 198,000 | 25,835,024 |
| ハウス・デポ・パートナーズ | 1.51% | 110,000 | 25,870,514 |
| 中国労働金庫 | 1.53% | 33,000 | 25,875,858 |
| 山口銀行 | 1.53% | 55,000 | 25,897,858 |
| 北九州銀行 | 1.53% | 55,000 | 25,897,858 |
| もみじ銀行 | 1.53% | 55,000 | 25,897,858 |
| 株式会社東京クレジットサービス | 1.54% | 55,000 | 25,939,187 |
| 広島銀行 | 1.56% | 55,000 | 26,021,857 |
| 西中国信用金庫 | 1.57% | 33,000 | 26,041,338 |
| カシワバラ・アシスト | 1.58% | 110,000 | 26,159,741 |
| クレディセゾン | 1.61% | 55,000 | 26,229,253 |
| 東山口信用金庫 | 1.63% | 55,000 | 26,312,535 |
| カシワバラ・アシスト | 1.63% | 55,000 | 26,312,535 |
| 三井住友銀行 | 2.06% | 33,000 | 28,118,134 |

| 平均融資金利 | 平均融資手数料 |
|--------|---------|
| 1.52% | 63,181 |

3.36 徳島

借入金 2,000 万円 元利均等返済 30 年返済の場合

(2020 年 11 月 02 日現在)

| 金融機関名 | 融資金利 (優遇なし) | 融資手数料 (単位:円) | 総支払額 (単位:円) |
|-------------------------------|----------------|-----------------|----------------|
| 財形住宅金融 | 1.41% | 22,000 | 25,372,625 |
| ホームファーストファイナンス | 1.41% | 55,000 | 25,385,171 |
| ファミリーライフサービス | 1.44% | 102,700 | 25,571,666 |
| ファミリーライフサービス | 1.46% | 33,000 | 25,583,858 |
| 日本住宅ローン | 1.47% | 44,000 | 25,640,024 |
| LIXILホームファイナンス(リクシルホームファイナンス) | 1.46% | 110,000 | 25,665,035 |
| 全宅住宅ローン | 1.48% | 110,000 | 25,747,024 |
| みずほ銀行 | 1.50% | 33,000 | 25,752,333 |
| オリックス・クレジット株式会社 | 1.48% | 198,000 | 25,835,024 |
| 高知銀行 | 1.52% | 55,000 | 25,856,588 |
| ハウス・デポ・パートナーズ | 1.51% | 110,000 | 25,870,514 |
| 株式会社東京クレジットサービス | 1.54% | 55,000 | 25,939,187 |
| カンワバラ・アシスト | 1.58% | 110,000 | 26,159,741 |
| クレディセゾン | 1.61% | 55,000 | 26,229,253 |
| 徳島大正銀行 | 1.63% | 33,000 | 26,290,535 |
| 徳島信用金庫 | 1.63% | 33,000 | 26,290,535 |
| 四国労働金庫 | 1.63% | 33,000 | 26,290,535 |
| 香川銀行 | 1.63% | 51,700 | 26,309,235 |
| 阿波銀行 | 1.63% | 55,000 | 26,312,535 |
| カンワバラ・アシスト | 1.63% | 55,000 | 26,312,535 |
| 四国銀行 | 1.66% | 44,000 | 26,426,682 |
| 百十四銀行 | 1.66% | 51,700 | 26,434,382 |

| 平均融資金利 | 平均融資手数料 |
|--------|---------|
| 1.54% | 65,868 |

3.37 香川

借入金 2,000 万円 元利均等返済 30 年返済の場合

(2020 年 11 月 02 日現在)

| 金融機関名 | 融資金利 (優遇なし) | 融資手数料 (単位:円) | 総支払額 (単位:円) |
|-------------------------------|----------------|-----------------|----------------|
| 財形住宅金融 | 1.41% | 22,000 | 25,372,625 |
| ホームファーストファイナンス | 1.41% | 55,000 | 25,385,171 |
| 三井住友信託銀行 | 1.42% | 0 | 25,391,337 |
| ファミリーライフサービス | 1.44% | 102,700 | 25,571,666 |
| ファミリーライフサービス | 1.46% | 33,000 | 25,583,858 |
| 日本住宅ローン | 1.47% | 44,000 | 25,640,024 |
| LIXILホームファイナンス(リクシルホームファイナンス) | 1.46% | 110,000 | 25,665,035 |
| 全宅住宅ローン | 1.48% | 110,000 | 25,747,024 |
| みずほ銀行 | 1.50% | 33,000 | 25,752,333 |
| イオン銀行 | 1.51% | 55,000 | 25,815,514 |
| オリックス・クレジット株式会社 | 1.48% | 198,000 | 25,835,024 |
| 高知銀行 | 1.52% | 55,000 | 25,856,588 |
| ハウス・デポ・パートナーズ | 1.51% | 110,000 | 25,870,514 |
| 中国銀行 | 1.53% | 33,000 | 25,875,858 |
| 株式会社東京クレジットサービス | 1.54% | 55,000 | 25,939,187 |
| カシワバラ・アシスト | 1.58% | 110,000 | 26,159,741 |
| クレディセゾン | 1.61% | 55,000 | 26,229,253 |
| 徳島大正銀行 | 1.63% | 33,000 | 26,290,535 |
| 四国労働金庫 | 1.63% | 33,000 | 26,290,535 |
| 香川銀行 | 1.63% | 51,700 | 26,309,235 |
| 阿波銀行 | 1.63% | 55,000 | 26,312,535 |
| カシワバラ・アシスト | 1.63% | 55,000 | 26,312,535 |
| 高松信用金庫 | 1.64% | 49,500 | 26,348,758 |
| 四国銀行 | 1.66% | 44,000 | 26,426,682 |
| 百十四銀行 | 1.66% | 51,700 | 26,434,382 |
| 三井住友銀行 | 2.06% | 33,000 | 28,118,134 |

| | |
|--------|---------|
| 平均融資金利 | 平均融資手数料 |
| 1.56% | 61,023 |

3.38 愛媛

借入金 2,000 万円 元利均等返済 30 年返済の場合

(2020 年 11 月 02 日現在)

| 金融機関名 | 融資金利 (優遇なし) | 融資手数料 (単位:円) | 総支払額 (単位:円) |
|-------------------------------|----------------|-----------------|----------------|
| 財形住宅金融 | 1.41% | 22,000 | 25,372,625 |
| ホームファーストファイナンス | 1.41% | 55,000 | 25,385,171 |
| 三井住友信託銀行 | 1.42% | 0 | 25,391,337 |
| ファミリーライフサービス | 1.44% | 102,700 | 25,571,666 |
| ファミリーライフサービス | 1.46% | 33,000 | 25,583,858 |
| 日本住宅ローン | 1.47% | 44,000 | 25,640,024 |
| LIXILホームファイナンス(リクシルホームファイナンス) | 1.46% | 110,000 | 25,665,035 |
| 全宅住宅ローン | 1.48% | 110,000 | 25,747,024 |
| みずほ銀行 | 1.50% | 33,000 | 25,752,333 |
| イオン銀行 | 1.51% | 55,000 | 25,815,514 |
| オリックス・クレジット株式会社 | 1.48% | 198,000 | 25,835,024 |
| 高知銀行 | 1.52% | 55,000 | 25,856,588 |
| ハウス・デポ・パートナーズ | 1.51% | 110,000 | 25,870,514 |
| 中国銀行 | 1.53% | 33,000 | 25,875,858 |
| 山口銀行 | 1.53% | 55,000 | 25,897,858 |
| 株式会社東京クレジットサービス | 1.54% | 55,000 | 25,939,187 |
| 広島銀行 | 1.56% | 55,000 | 26,021,857 |
| カンワバラ・アシスト | 1.58% | 110,000 | 26,159,741 |
| クレディセゾン | 1.61% | 55,000 | 26,229,253 |
| 徳島大正銀行 | 1.63% | 33,000 | 26,290,535 |
| 四国労働金庫 | 1.63% | 33,000 | 26,290,535 |
| 宇和島信用金庫 | 1.63% | 50,820 | 26,308,355 |
| 香川銀行 | 1.63% | 51,700 | 26,309,235 |
| 阿波銀行 | 1.63% | 55,000 | 26,312,535 |
| 愛媛信用金庫 | 1.63% | 55,000 | 26,312,535 |
| 愛媛県信用農業協同組合連合会 | 1.63% | 55,000 | 26,312,535 |
| カンワバラ・アシスト | 1.63% | 55,000 | 26,312,535 |
| 四国銀行 | 1.66% | 44,000 | 26,426,682 |
| 百十四銀行 | 1.66% | 51,700 | 26,434,382 |
| 三井住友銀行 | 2.06% | 33,000 | 28,118,134 |

| 平均融資金利 | 平均融資手数料 |
|--------|---------|
| 1.56% | 60,264 |

3.39 高知

借入金 2,000 万円 元利均等返済 30 年返済の場合

(2020 年 11 月 02 日現在)

| 金融機関名 | 融資金利 (優遇なし) | 融資手数料 (単位:円) | 総支払額 (単位:円) |
|-------------------------------|----------------|-----------------|----------------|
| 財形住宅金融 | 1.41% | 22,000 | 25,372,625 |
| ホームファーストファイナンス | 1.41% | 55,000 | 25,385,171 |
| ファミリーライフサービス | 1.44% | 102,700 | 25,571,666 |
| ファミリーライフサービス | 1.46% | 33,000 | 25,583,858 |
| 日本住宅ローン | 1.47% | 44,000 | 25,640,024 |
| LIXILホームファイナンス(リクシルホームファイナンス) | 1.46% | 110,000 | 25,665,035 |
| 幡多信用金庫 | 1.48% | 50,820 | 25,687,844 |
| 全宅住宅ローン | 1.48% | 110,000 | 25,747,024 |
| みずほ銀行 | 1.50% | 33,000 | 25,752,333 |
| イオン銀行 | 1.51% | 55,000 | 25,815,514 |
| オリックス・クレジット株式会社 | 1.48% | 198,000 | 25,835,024 |
| 高知銀行 | 1.52% | 55,000 | 25,856,588 |
| ハウス・デポ・パートナーズ | 1.51% | 110,000 | 25,870,514 |
| 株式会社東京クレジットサービス | 1.54% | 55,000 | 25,939,187 |
| カンワバラ・アシスト | 1.58% | 110,000 | 26,159,741 |
| クレディセゾン | 1.61% | 55,000 | 26,229,253 |
| 徳島大正銀行 | 1.63% | 33,000 | 26,290,535 |
| 四国労働金庫 | 1.63% | 33,000 | 26,290,535 |
| 香川銀行 | 1.63% | 51,700 | 26,309,235 |
| 阿波銀行 | 1.63% | 55,000 | 26,312,535 |
| カンワバラ・アシスト | 1.63% | 55,000 | 26,312,535 |
| 四国銀行 | 1.66% | 44,000 | 26,426,682 |
| 百十四銀行 | 1.66% | 51,700 | 26,434,382 |

| | |
|--------|---------|
| 平均融資金利 | 平均融資手数料 |
| 1.54% | 66,170 |

3.40 福岡

借入金 2,000 万円 元利均等返済 30 年返済の場合

(2020 年 11 月 02 日現在)

| 金融機関名 | 融資金利 (優遇なし) | 融資手数料 (単位:円) | 総支払額 (単位:円) |
|-------------------------------|----------------|-----------------|----------------|
| トヨタファイナンス | 1.38% | 66,000 | 25,274,068 |
| 旭化成ホームズフィナンシャル | 1.40% | 55,000 | 25,364,844 |
| 財形住宅金融 | 1.41% | 22,000 | 25,372,625 |
| ホームファーストファイナンス | 1.41% | 55,000 | 25,385,171 |
| 三井住友信託銀行 | 1.42% | 0 | 25,391,337 |
| ファミリーライフサービス | 1.44% | 102,700 | 25,571,666 |
| ファミリーライフサービス | 1.46% | 33,000 | 25,583,858 |
| 日本住宅ローン | 1.47% | 44,000 | 25,640,024 |
| LIXILホームファイナンス(リクシルホームファイナンス) | 1.46% | 110,000 | 25,665,035 |
| 福岡ひびき信用金庫 | 1.48% | 55,000 | 25,692,024 |
| 佐賀信用金庫 | 1.48% | 55,000 | 25,692,024 |
| 遠賀信用金庫 | 1.49% | 66,000 | 25,744,206 |
| 全宅住宅ローン | 1.48% | 110,000 | 25,747,024 |
| みずほ銀行 | 1.50% | 33,000 | 25,752,333 |
| イオン銀行 | 1.51% | 55,000 | 25,815,514 |
| 福岡銀行 | 1.51% | 55,000 | 25,815,514 |
| 筑邦銀行 | 1.51% | 55,000 | 25,815,514 |
| 佐賀銀行 | 1.51% | 55,000 | 25,815,514 |
| 十八親和銀行 | 1.51% | 55,000 | 25,815,514 |
| 西日本シティ銀行 | 1.51% | 55,000 | 25,815,514 |
| 佐賀共栄銀行 | 1.51% | 55,000 | 25,815,514 |
| 福岡県信用農業協同組合連合会 | 1.51% | 55,000 | 25,815,514 |
| オリックス・クレジット株式会社 | 1.48% | 198,000 | 25,835,024 |
| ハウス・デポ・パートナーズ | 1.51% | 110,000 | 25,870,514 |
| 北九州銀行 | 1.53% | 55,000 | 25,897,858 |
| もみじ銀行 | 1.53% | 55,000 | 25,897,858 |
| 豊和銀行 | 1.53% | 55,000 | 25,897,858 |
| 飯塚信用金庫 | 1.53% | 55,000 | 25,897,858 |
| 大川信用金庫 | 1.53% | 55,000 | 25,897,858 |
| 大分みらい信用金庫 | 1.53% | 55,000 | 25,897,858 |
| 九州労働金庫 | 1.53% | 55,000 | 25,897,858 |
| 株式会社東京クレジットサービス | 1.54% | 55,000 | 25,939,187 |
| カシワバラ・アシスト | 1.58% | 110,000 | 26,159,741 |
| クレディセゾン | 1.61% | 55,000 | 26,229,253 |
| カシワバラ・アシスト | 1.63% | 55,000 | 26,312,535 |
| 三井住友銀行 | 2.06% | 33,000 | 28,118,134 |

| | |
|--------|---------|
| 平均融資金利 | 平均融資手数料 |
| 1.51% | 62,436 |

3.41 佐賀

借入金 2,000 万円 元利均等返済 30 年返済の場合

(2020 年 11 月 02 日現在)

| 金融機関名 | 融資金利 (優遇なし) | 融資手数料 (単位:円) | 総支払額 (単位:円) |
|-------------------------------|----------------|-----------------|----------------|
| トヨタファイナンス | 1.38% | 66,000 | 25,274,068 |
| 旭化成ホームズフィナンシャル | 1.40% | 55,000 | 25,364,844 |
| 財形住宅金融 | 1.41% | 22,000 | 25,372,625 |
| ホームファーストファイナンス | 1.41% | 55,000 | 25,385,171 |
| 三井住友信託銀行 | 1.42% | 0 | 25,391,337 |
| ファミリーライフサービス | 1.44% | 102,700 | 25,571,666 |
| ファミリーライフサービス | 1.46% | 33,000 | 25,583,858 |
| 日本住宅ローン | 1.47% | 44,000 | 25,640,024 |
| LIXILホームファイナンス(リクシルホームファイナンス) | 1.46% | 110,000 | 25,665,035 |
| 佐賀信用金庫 | 1.48% | 55,000 | 25,692,024 |
| 伊万里信用金庫 | 1.48% | 55,000 | 25,692,024 |
| 九州ひぜん信用金庫 | 1.48% | 55,000 | 25,692,024 |
| 全宅住宅ローン | 1.48% | 110,000 | 25,747,024 |
| みずほ銀行 | 1.50% | 33,000 | 25,752,333 |
| 福岡銀行 | 1.51% | 55,000 | 25,815,514 |
| 筑邦銀行 | 1.51% | 55,000 | 25,815,514 |
| 佐賀銀行 | 1.51% | 55,000 | 25,815,514 |
| 十八親和銀行 | 1.51% | 55,000 | 25,815,514 |
| 佐賀共栄銀行 | 1.51% | 55,000 | 25,815,514 |
| 佐賀県信用農業協同組合連合会 | 1.51% | 55,000 | 25,815,514 |
| オリックス・クレジット株式会社 | 1.48% | 198,000 | 25,835,024 |
| ハウス・デポ・パートナーズ | 1.51% | 110,000 | 25,870,514 |
| 長崎銀行 | 1.53% | 55,000 | 25,897,858 |
| 大川信用金庫 | 1.53% | 55,000 | 25,897,858 |
| 唐津信用金庫 | 1.53% | 55,000 | 25,897,858 |
| 九州労働金庫 | 1.53% | 55,000 | 25,897,858 |
| 株式会社東京クレジットサービス | 1.54% | 55,000 | 25,939,187 |
| カシワバラ・アシスト | 1.58% | 110,000 | 26,159,741 |
| クレディセゾン | 1.61% | 55,000 | 26,229,253 |
| カシワバラ・アシスト | 1.63% | 55,000 | 26,312,535 |
| 三井住友銀行 | 2.06% | 33,000 | 28,118,134 |

| 平均融資金利 | 平均融資手数料 |
|--------|---------|
| 1.51% | 63,281 |

3.42 長崎

借入金 2,000 万円 元利均等返済 30 年返済の場合

(2020 年 11 月 02 日現在)

| 金融機関名 | 融資金利 (優遇なし) | 融資手数料 (単位:円) | 総支払額 (単位:円) |
|-------------------------------|----------------|-----------------|----------------|
| 財形住宅金融 | 1.41% | 22,000 | 25,372,625 |
| ホームファーストファイナンス | 1.41% | 55,000 | 25,385,171 |
| ファミリーライフサービス | 1.44% | 102,700 | 25,571,666 |
| ファミリーライフサービス | 1.46% | 33,000 | 25,583,858 |
| 日本住宅ローン | 1.47% | 44,000 | 25,640,024 |
| LIXILホームファイナンス(リクシルホームファイナンス) | 1.46% | 110,000 | 25,665,035 |
| 伊万里信用金庫 | 1.48% | 55,000 | 25,692,024 |
| 九州ひぜん信用金庫 | 1.48% | 55,000 | 25,692,024 |
| 長崎三菱信用組合 | 1.48% | 55,000 | 25,692,024 |
| 全宅住宅ローン | 1.48% | 110,000 | 25,747,024 |
| みずほ銀行 | 1.50% | 33,000 | 25,752,333 |
| 福岡銀行 | 1.51% | 55,000 | 25,815,514 |
| 佐賀銀行 | 1.51% | 55,000 | 25,815,514 |
| 十八親和銀行 | 1.51% | 55,000 | 25,815,514 |
| 佐賀共栄銀行 | 1.51% | 55,000 | 25,815,514 |
| たちばな信用金庫 | 1.51% | 55,000 | 25,815,514 |
| オリックス・クレジット株式会社 | 1.48% | 198,000 | 25,835,024 |
| ハウス・デポ・パートナーズ | 1.51% | 110,000 | 25,870,514 |
| 北九州銀行 | 1.53% | 55,000 | 25,897,858 |
| 長崎銀行 | 1.53% | 55,000 | 25,897,858 |
| 九州労働金庫 | 1.53% | 55,000 | 25,897,858 |
| 株式会社東京クレジットサービス | 1.54% | 55,000 | 25,939,187 |
| カシワバラ・アシスト | 1.58% | 110,000 | 26,159,741 |
| クレディセゾン | 1.61% | 55,000 | 26,229,253 |
| カシワバラ・アシスト | 1.63% | 55,000 | 26,312,535 |

| 平均融資金利 | 平均融資手数料 |
|--------|---------|
| 1.50% | 67,908 |

3.43 熊本

借入金 2,000 万円 元利均等返済 30 年返済の場合

(2020 年 11 月 02 日現在)

| 金融機関名 | 融資金利 (優遇なし) | 融資手数料 (単位:円) | 総支払額 (単位:円) |
|-------------------------------|----------------|-----------------|----------------|
| トヨタファイナンス | 1.38% | 66,000 | 25,274,068 |
| 熊本中央信用金庫 | 1.38% | 55,000 | 25,283,334 |
| 財形住宅金融 | 1.41% | 22,000 | 25,372,625 |
| ホームファーストファイナンス | 1.41% | 55,000 | 25,385,171 |
| 三井住友信託銀行 | 1.42% | 0 | 25,391,337 |
| ファミリーライフサービス | 1.44% | 102,700 | 25,571,666 |
| ファミリーライフサービス | 1.46% | 33,000 | 25,583,858 |
| 日本住宅ローン | 1.47% | 44,000 | 25,640,024 |
| 天草信用金庫 | 1.47% | 55,000 | 25,651,024 |
| LIXILホームファイナンス(リクシルホームファイナンス) | 1.46% | 110,000 | 25,665,035 |
| 全宅住宅ローン | 1.48% | 110,000 | 25,747,024 |
| みずほ銀行 | 1.50% | 33,000 | 25,752,333 |
| 福岡銀行 | 1.51% | 55,000 | 25,815,514 |
| 十八親和銀行 | 1.51% | 55,000 | 25,815,514 |
| 熊本銀行 | 1.51% | 55,000 | 25,815,514 |
| オリックス・クレジット株式会社 | 1.48% | 198,000 | 25,835,024 |
| ハウス・デポ・パートナーズ | 1.51% | 110,000 | 25,870,514 |
| 北九州銀行 | 1.53% | 55,000 | 25,897,858 |
| 長崎銀行 | 1.53% | 55,000 | 25,897,858 |
| 豊和銀行 | 1.53% | 55,000 | 25,897,858 |
| 九州労働金庫 | 1.53% | 55,000 | 25,897,858 |
| 株式会社東京クレジットサービス | 1.54% | 55,000 | 25,939,187 |
| カンワバラ・アシスト | 1.58% | 110,000 | 26,159,741 |
| クレディセゾン | 1.61% | 55,000 | 26,229,253 |
| 熊本信用金庫 | 1.62% | 55,000 | 26,270,875 |
| 熊本第一信用金庫 | 1.63% | 55,000 | 26,312,535 |
| カンワバラ・アシスト | 1.63% | 55,000 | 26,312,535 |
| 三井住友銀行 | 2.06% | 33,000 | 28,118,134 |

| 平均融資金利 | 平均融資手数料 |
|--------|---------|
| 1.52% | 64,168 |

3.44 大分

借入金 2,000 万円 元利均等返済 30 年返済の場合

(2020 年 11 月 02 日現在)

| 金融機関名 | 融資金利 (優遇なし) | 融資手数料 (単位:円) | 総支払額 (単位:円) |
|-------------------------------|----------------|-----------------|----------------|
| トヨタファイナンス | 1.38% | 66,000 | 25,274,068 |
| 財形住宅金融 | 1.41% | 22,000 | 25,372,625 |
| ホームファーストファイナンス | 1.41% | 55,000 | 25,385,171 |
| 三井住友信託銀行 | 1.42% | 0 | 25,391,337 |
| ファミリーライフサービス | 1.44% | 102,700 | 25,571,666 |
| ファミリーライフサービス | 1.46% | 33,000 | 25,583,858 |
| 日本住宅ローン | 1.47% | 44,000 | 25,640,024 |
| LIXILホームファイナンス(リクシルホームファイナンス) | 1.46% | 110,000 | 25,665,035 |
| 大分県信用農業協同組合連合会 | 1.48% | 55,000 | 25,692,024 |
| 全宅住宅ローン | 1.48% | 110,000 | 25,747,024 |
| みずほ銀行 | 1.50% | 33,000 | 25,752,333 |
| 福岡銀行 | 1.51% | 55,000 | 25,815,514 |
| 筑邦銀行 | 1.51% | 55,000 | 25,815,514 |
| オリックス・クレジット株式会社 | 1.48% | 198,000 | 25,835,024 |
| ハウス・デポ・パートナーズ | 1.51% | 110,000 | 25,870,514 |
| 大分県信用組合 | 1.53% | 50,000 | 25,892,858 |
| 大分銀行 | 1.53% | 55,000 | 25,897,858 |
| 北九州銀行 | 1.53% | 55,000 | 25,897,858 |
| 豊和銀行 | 1.53% | 55,000 | 25,897,858 |
| 大分信用金庫 | 1.53% | 55,000 | 25,897,858 |
| 大分みらい信用金庫 | 1.53% | 55,000 | 25,897,858 |
| 九州労働金庫 | 1.53% | 55,000 | 25,897,858 |
| 株式会社東京クレジットサービス | 1.54% | 55,000 | 25,939,187 |
| カシワバラ・アシスト | 1.58% | 110,000 | 26,159,741 |
| クレディセゾン | 1.61% | 55,000 | 26,229,253 |
| カシワバラ・アシスト | 1.63% | 55,000 | 26,312,535 |
| 三井住友銀行 | 2.06% | 33,000 | 28,118,134 |

| | |
|--------|---------|
| 平均融資金利 | 平均融資手数料 |
| 1.52% | 64,322 |

3.45 宮崎

借入金 2,000 万円 元利均等返済 30 年返済の場合

(2020 年 11 月 02 日現在)

| 金融機関名 | 融資金利 (優遇なし) | 融資手数料 (単位:円) | 総支払額 (単位:円) |
|-------------------------------|----------------|-----------------|----------------|
| 財形住宅金融 | 1.41% | 22,000 | 25,372,625 |
| ホームファーストファイナンス | 1.41% | 55,000 | 25,385,171 |
| ファミリーライフサービス | 1.44% | 102,700 | 25,571,666 |
| ファミリーライフサービス | 1.46% | 33,000 | 25,583,858 |
| 日本住宅ローン | 1.47% | 44,000 | 25,640,024 |
| LIXILホームファイナンス(リクシルホームファイナンス) | 1.46% | 110,000 | 25,665,035 |
| 全宅住宅ローン | 1.48% | 110,000 | 25,747,024 |
| みずほ銀行 | 1.50% | 33,000 | 25,752,333 |
| 福岡銀行 | 1.51% | 55,000 | 25,815,514 |
| オリックス・クレジット株式会社 | 1.48% | 198,000 | 25,835,024 |
| ハウス・デポ・パートナーズ | 1.51% | 110,000 | 25,870,514 |
| 九州労働金庫 | 1.53% | 55,000 | 25,897,858 |
| 株式会社東京クレジットサービス | 1.54% | 55,000 | 25,939,187 |
| カシワバラ・アシスト | 1.58% | 110,000 | 26,159,741 |
| 高鍋信用金庫 | 1.61% | 55,000 | 26,229,253 |
| クレディセゾン | 1.61% | 55,000 | 26,229,253 |
| カシワバラ・アシスト | 1.63% | 55,000 | 26,312,535 |

| 平均融資金利 | 平均融資手数料 |
|--------|---------|
| 1.51% | 73,982 |

3.46 鹿児島

借入金 2,000 万円 元利均等返済 30 年返済の場合

(2020 年 11 月 02 日現在)

| 金融機関名 | 融資金利 (優遇なし) | 融資手数料 (単位:円) | 総支払額 (単位:円) |
|-------------------------------|----------------|-----------------|----------------|
| 財形住宅金融 | 1.41% | 22,000 | 25,372,625 |
| ホームファーストファイナンス | 1.41% | 55,000 | 25,385,171 |
| 三井住友信託銀行 | 1.42% | 0 | 25,391,337 |
| ファミリーライフサービス | 1.44% | 102,700 | 25,571,666 |
| ファミリーライフサービス | 1.46% | 33,000 | 25,583,858 |
| 日本住宅ローン | 1.47% | 44,000 | 25,640,024 |
| LIXILホームファイナンス(リクシルホームファイナンス) | 1.46% | 110,000 | 25,665,035 |
| 全宅住宅ローン | 1.48% | 110,000 | 25,747,024 |
| みずほ銀行 | 1.50% | 33,000 | 25,752,333 |
| イオン銀行 | 1.51% | 55,000 | 25,815,514 |
| 福岡銀行 | 1.51% | 55,000 | 25,815,514 |
| 熊本銀行 | 1.51% | 55,000 | 25,815,514 |
| オリックス・クレジット株式会社 | 1.48% | 198,000 | 25,835,024 |
| ハウス・デポ・パートナーズ | 1.51% | 110,000 | 25,870,514 |
| 九州労働金庫 | 1.53% | 55,000 | 25,897,858 |
| 株式会社東京クレジットサービス | 1.54% | 55,000 | 25,939,187 |
| 鹿児島県信用農業協同組合連合会 | 1.58% | 33,000 | 26,082,741 |
| カシワバラ・アシスト | 1.58% | 110,000 | 26,159,741 |
| クレディセゾン | 1.61% | 55,000 | 26,229,253 |
| カシワバラ・アシスト | 1.63% | 55,000 | 26,312,535 |
| 三井住友銀行 | 2.06% | 33,000 | 28,118,134 |

| 平均融資金利 | 平均融資手数料 |
|--------|---------|
| 1.53% | 65,652 |

3.47 沖縄

借入金 2,000 万円 元利均等返済 30 年返済の場合

(2020 年 11 月 02 日現在)

| 金融機関名 | 融資金利 (優遇なし) | 融資手数料 (単位:円) | 総支払額 (単位:円) |
|-------------------------------|----------------|-----------------|----------------|
| 財形住宅金融 | 1.41% | 22,000 | 25,372,625 |
| ホームファーストファイナンス | 1.41% | 55,000 | 25,385,171 |
| ファミリーライフサービス | 1.44% | 102,700 | 25,571,666 |
| ファミリーライフサービス | 1.46% | 33,000 | 25,583,858 |
| 日本住宅ローン | 1.47% | 44,000 | 25,640,024 |
| LIXILホームファイナンス(リクシルホームファイナンス) | 1.46% | 110,000 | 25,665,035 |
| 全宅住宅ローン | 1.48% | 110,000 | 25,747,024 |
| みずほ銀行 | 1.50% | 33,000 | 25,752,333 |
| イオン銀行 | 1.51% | 55,000 | 25,815,514 |
| オリックス・クレジット株式会社 | 1.48% | 198,000 | 25,835,024 |
| ハウス・デポ・パートナーズ | 1.51% | 110,000 | 25,870,514 |
| 株式会社東京クレジットサービス | 1.54% | 55,000 | 25,939,187 |
| 琉球銀行 | 1.58% | 55,000 | 26,104,741 |
| カシワバラ・アシスト | 1.58% | 110,000 | 26,159,741 |
| 沖縄海邦銀行 | 1.61% | 55,000 | 26,229,253 |
| クレディセゾン | 1.61% | 55,000 | 26,229,253 |
| カシワバラ・アシスト | 1.63% | 55,000 | 26,312,535 |

| 平均融資金利 | 平均融資手数料 |
|--------|---------|
| 1.51% | 73,982 |

4. 【フラット35】の金利（融資手数料定率型）

4.1 北海道

借入金 2,000 万円 元利均等返済 30 年返済の場合

(2020 年 11 月 02 日現在)

| 金融機関名 | 融資金利 (優遇なし) | 融資手数料 (融資額×) | 総支払額 (単位:円) |
|-----------------|----------------|-----------------|----------------|
| 北見信用金庫 | 1.31% | 1.00% | 25,144,674 |
| 財形住宅金融 | 1.31% | 1.10% | 25,164,674 |
| 一条住宅ローン | 1.31% | 1.32% | 25,208,674 |
| 北門信用金庫 | 1.31% | 1.50% | 25,244,674 |
| 日本住宅ローン | 1.31% | 1.56% | 25,257,074 |
| ヤマダファイナンスサービス | 1.31% | 1.65% | 25,274,674 |
| みずほ銀行 | 1.31% | 1.87% | 25,318,674 |
| りそな銀行 | 1.31% | 1.87% | 25,318,674 |
| イオン銀行 | 1.31% | 1.87% | 25,318,674 |
| 北空知信用金庫 | 1.31% | 1.90% | 25,324,674 |
| 遠軽信用金庫 | 1.31% | 2.00% | 25,344,674 |
| 苫小牧信用金庫 | 1.31% | 2.10% | 25,364,674 |
| 渡島信用金庫 | 1.31% | 2.10% | 25,364,674 |
| 日本モーゲージサービス | 1.31% | 2.15% | 25,374,674 |
| 北海道銀行 | 1.31% | 2.20% | 25,384,674 |
| みちのく銀行 | 1.31% | 2.20% | 25,384,674 |
| 秋田銀行 | 1.31% | 2.20% | 25,384,674 |
| スルガ銀行 | 1.31% | 2.20% | 25,384,674 |
| 北洋銀行 | 1.31% | 2.20% | 25,384,674 |
| 北海道信用金庫 | 1.31% | 2.20% | 25,384,674 |
| 室蘭信用金庫 | 1.31% | 2.20% | 25,384,674 |
| 伊達信用金庫 | 1.31% | 2.20% | 25,384,674 |
| 道南うみ街信用金庫 | 1.31% | 2.20% | 25,384,674 |
| 旭川信用金庫 | 1.31% | 2.20% | 25,384,674 |
| 帯広信用金庫 | 1.31% | 2.20% | 25,384,674 |
| 北海道労働金庫 | 1.31% | 2.20% | 25,384,674 |
| 株式会社東京クレジットサービス | 1.31% | 2.20% | 25,384,674 |
| アルヒ | 1.31% | 2.20% | 25,384,674 |
| 全宅住宅ローン | 1.31% | 2.20% | 25,384,674 |
| カシワバラ・アシスト | 1.31% | 2.20% | 25,384,674 |
| オリックス・クレジット株式会社 | 1.31% | 2.20% | 25,384,674 |
| クレディセゾン | 1.31% | 2.20% | 25,384,674 |

| | |
|--------|---------|
| 平均融資金利 | 平均融資手数料 |
| 1.31% | 1.99% |

4.2 青森

借入金 2,000 万円 元利均等返済 30 年返済の場合

(2020 年 11 月 02 日現在)

| 金融機関名 | 融資金利 (優遇なし) | 融資手数料 (融資額×) | 総支払額 (単位:円) |
|-----------------|----------------|-----------------|----------------|
| 財形住宅金融 | 1.31% | 1.10% | 25,164,674 |
| 一条住宅ローン | 1.31% | 1.32% | 25,208,674 |
| 日本住宅ローン | 1.31% | 1.56% | 25,257,074 |
| ヤマダファイナンスサービス | 1.31% | 1.65% | 25,274,674 |
| みずほ銀行 | 1.31% | 1.87% | 25,318,674 |
| イオン銀行 | 1.31% | 1.87% | 25,318,674 |
| 東北銀行 | 1.31% | 1.93% | 25,330,674 |
| 北日本銀行 | 1.31% | 1.98% | 25,340,674 |
| 日本モーゲージサービス | 1.31% | 2.15% | 25,374,674 |
| みちのく銀行 | 1.31% | 2.20% | 25,384,674 |
| 秋田銀行 | 1.31% | 2.20% | 25,384,674 |
| 青い森信用金庫 | 1.31% | 2.20% | 25,384,674 |
| 東北労働金庫 | 1.31% | 2.20% | 25,384,674 |
| 株式会社東京クレジットサービス | 1.31% | 2.20% | 25,384,674 |
| アルヒ | 1.31% | 2.20% | 25,384,674 |
| 全宅住宅ローン | 1.31% | 2.20% | 25,384,674 |
| カシワバラ・アシスト | 1.31% | 2.20% | 25,384,674 |
| オリックス・クレジット株式会社 | 1.31% | 2.20% | 25,384,674 |
| クレディセゾン | 1.31% | 2.20% | 25,384,674 |

| | |
|--------|---------|
| 平均融資金利 | 平均融資手数料 |
| 1.31% | 1.97% |

4.3 岩手

借入金 2,000 万円 元利均等返済 30 年返済の場合

(2020 年 11 月 02 日現在)

| 金融機関名 | 融資金利 (優遇なし) | 融資手数料 (融資額×) | 総支払額 (単位:円) |
|-----------------|----------------|-----------------|----------------|
| 財形住宅金融 | 1.31% | 1.10% | 25,164,674 |
| 一条住宅ローン | 1.31% | 1.32% | 25,208,674 |
| 日本住宅ローン | 1.31% | 1.56% | 25,257,074 |
| ヤマダファイナンスサービス | 1.31% | 1.65% | 25,274,674 |
| みずほ銀行 | 1.31% | 1.87% | 25,318,674 |
| イオン銀行 | 1.31% | 1.87% | 25,318,674 |
| 東北銀行 | 1.31% | 1.93% | 25,330,674 |
| 北日本銀行 | 1.31% | 1.98% | 25,340,674 |
| 盛岡信用金庫 | 1.31% | 1.98% | 25,340,674 |
| 日本モーゲージサービス | 1.31% | 2.15% | 25,374,674 |
| みちのく銀行 | 1.31% | 2.20% | 25,384,674 |
| 秋田銀行 | 1.31% | 2.20% | 25,384,674 |
| 東北労働金庫 | 1.31% | 2.20% | 25,384,674 |
| 株式会社東京クレジットサービス | 1.31% | 2.20% | 25,384,674 |
| アルヒ | 1.31% | 2.20% | 25,384,674 |
| 全宅住宅ローン | 1.31% | 2.20% | 25,384,674 |
| カシワバラ・アシスト | 1.31% | 2.20% | 25,384,674 |
| オリックス・クレジット株式会社 | 1.31% | 2.20% | 25,384,674 |
| クレディセゾン | 1.31% | 2.20% | 25,384,674 |
| 一関信用金庫 | 1.38% | 1.65% | 25,558,334 |

| 平均融資金利 | 平均融資手数料 |
|--------|---------|
| 1.31% | 1.94% |

4.4 宮城

借入金 2,000 万円 元利均等返済 30 年返済の場合

(2020 年 11 月 02 日現在)

| 金融機関名 | 融資金利 (優遇なし) | 融資手数料 (融資額×) | 総支払額 (単位:円) |
|-----------------|----------------|-----------------|----------------|
| 財形住宅金融 | 1.31% | 1.10% | 25,164,674 |
| 一条住宅ローン | 1.31% | 1.32% | 25,208,674 |
| 日本住宅ローン | 1.31% | 1.56% | 25,257,074 |
| トヨタファイナンス | 1.31% | 1.56% | 25,257,074 |
| ヤマダファイナンスサービス | 1.31% | 1.65% | 25,274,674 |
| みずほ銀行 | 1.31% | 1.87% | 25,318,674 |
| りそな銀行 | 1.31% | 1.87% | 25,318,674 |
| イオン銀行 | 1.31% | 1.87% | 25,318,674 |
| 東北銀行 | 1.31% | 1.93% | 25,330,674 |
| 北日本銀行 | 1.31% | 1.98% | 25,340,674 |
| 日本モーゲージサービス | 1.31% | 2.15% | 25,374,674 |
| みちのく銀行 | 1.31% | 2.20% | 25,384,674 |
| 秋田銀行 | 1.31% | 2.20% | 25,384,674 |
| 北都銀行 | 1.31% | 2.20% | 25,384,674 |
| 荘内銀行 | 1.31% | 2.20% | 25,384,674 |
| 山形銀行 | 1.31% | 2.20% | 25,384,674 |
| 七十七銀行 | 1.31% | 2.20% | 25,384,674 |
| スルガ銀行 | 1.31% | 2.20% | 25,384,674 |
| きらやか銀行 | 1.31% | 2.20% | 25,384,674 |
| 仙台銀行 | 1.31% | 2.20% | 25,384,674 |
| 福島銀行 | 1.31% | 2.20% | 25,384,674 |
| 東北労働金庫 | 1.31% | 2.20% | 25,384,674 |
| 株式会社東京クレジットサービス | 1.31% | 2.20% | 25,384,674 |
| アルヒ | 1.31% | 2.20% | 25,384,674 |
| 全宅住宅ローン | 1.31% | 2.20% | 25,384,674 |
| カンワバラ・アシスト | 1.31% | 2.20% | 25,384,674 |
| オリックス・クレジット株式会社 | 1.31% | 2.20% | 25,384,674 |
| クレディセゾン | 1.31% | 2.20% | 25,384,674 |
| 一関信用金庫 | 1.38% | 1.65% | 25,558,334 |
| 東邦銀行 | 1.53% | 2.20% | 26,282,858 |

| 平均融資金利 | 平均融資手数料 |
|--------|---------|
| 1.32% | 2.00% |

4.5 秋田

借入金 2,000 万円 元利均等返済 30 年返済の場合

(2020 年 11 月 02 日現在)

| 金融機関名 | 融資金利 (優遇なし) | 融資手数料 (融資額×) | 総支払額 (単位:円) |
|-----------------|----------------|-----------------|----------------|
| 財形住宅金融 | 1.31% | 1.10% | 25,164,674 |
| 一条住宅ローン | 1.31% | 1.32% | 25,208,674 |
| 日本住宅ローン | 1.31% | 1.56% | 25,257,074 |
| ヤマダファイナンスサービス | 1.31% | 1.65% | 25,274,674 |
| みずほ銀行 | 1.31% | 1.87% | 25,318,674 |
| 東北銀行 | 1.31% | 1.93% | 25,330,674 |
| 北日本銀行 | 1.31% | 1.98% | 25,340,674 |
| 日本モーゲージサービス | 1.31% | 2.15% | 25,374,674 |
| みちのく銀行 | 1.31% | 2.20% | 25,384,674 |
| 秋田銀行 | 1.31% | 2.20% | 25,384,674 |
| 北都銀行 | 1.31% | 2.20% | 25,384,674 |
| 荘内銀行 | 1.31% | 2.20% | 25,384,674 |
| 山形銀行 | 1.31% | 2.20% | 25,384,674 |
| きらやか銀行 | 1.31% | 2.20% | 25,384,674 |
| 東北労働金庫 | 1.31% | 2.20% | 25,384,674 |
| 株式会社東京クレジットサービス | 1.31% | 2.20% | 25,384,674 |
| アルヒ | 1.31% | 2.20% | 25,384,674 |
| 全宅住宅ローン | 1.31% | 2.20% | 25,384,674 |
| カシワバラ・アシスト | 1.31% | 2.20% | 25,384,674 |
| オリックス・クレジット株式会社 | 1.31% | 2.20% | 25,384,674 |
| クレディセゾン | 1.31% | 2.20% | 25,384,674 |

| 平均融資金利 | 平均融資手数料 |
|--------|---------|
| 1.31% | 2.01% |

4.6 山形

借入金 2,000 万円 元利均等返済 30 年返済の場合

(2020 年 11 月 02 日現在)

| 金融機関名 | 融資金利 (優遇なし) | 融資手数料 (融資額×) | 総支払額 (単位:円) |
|-----------------|----------------|-----------------|----------------|
| 財形住宅金融 | 1.31% | 1.10% | 25,164,674 |
| 一条住宅ローン | 1.31% | 1.32% | 25,208,674 |
| 日本住宅ローン | 1.31% | 1.56% | 25,257,074 |
| ヤマダファイナンスサービス | 1.31% | 1.65% | 25,274,674 |
| みずほ銀行 | 1.31% | 1.87% | 25,318,674 |
| イオン銀行 | 1.31% | 1.87% | 25,318,674 |
| 日本モーゲージサービス | 1.31% | 2.15% | 25,374,674 |
| 北都銀行 | 1.31% | 2.20% | 25,384,674 |
| 荘内銀行 | 1.31% | 2.20% | 25,384,674 |
| 山形銀行 | 1.31% | 2.20% | 25,384,674 |
| きらやか銀行 | 1.31% | 2.20% | 25,384,674 |
| 東北労働金庫 | 1.31% | 2.20% | 25,384,674 |
| 株式会社東京クレジットサービス | 1.31% | 2.20% | 25,384,674 |
| アルヒ | 1.31% | 2.20% | 25,384,674 |
| 全宅住宅ローン | 1.31% | 2.20% | 25,384,674 |
| カシワバラ・アシスト | 1.31% | 2.20% | 25,384,674 |
| オリックス・クレジット株式会社 | 1.31% | 2.20% | 25,384,674 |
| クレディセゾン | 1.31% | 2.20% | 25,384,674 |

| 平均融資金利 | 平均融資手数料 |
|--------|---------|
| 1.31% | 1.98% |

4.7 福島

借入金 2,000 万円 元利均等返済 30 年返済の場合

(2020 年 11 月 02 日現在)

| 金融機関名 | 融資金利 (優遇なし) | 融資手数料 (融資額×) | 総支払額 (単位:円) |
|-----------------|----------------|-----------------|----------------|
| 財形住宅金融 | 1.31% | 1.10% | 25,164,674 |
| 一条住宅ローン | 1.31% | 1.32% | 25,208,674 |
| 日本住宅ローン | 1.31% | 1.56% | 25,257,074 |
| トヨタファイナンス | 1.31% | 1.56% | 25,257,074 |
| 足利銀行 | 1.31% | 1.65% | 25,274,674 |
| ヤマダファイナンスサービス | 1.31% | 1.65% | 25,274,674 |
| みずほ銀行 | 1.31% | 1.87% | 25,318,674 |
| りそな銀行 | 1.31% | 1.87% | 25,318,674 |
| 北日本銀行 | 1.31% | 1.98% | 25,340,674 |
| 日本モーゲージサービス | 1.31% | 2.15% | 25,374,674 |
| 秋田銀行 | 1.31% | 2.20% | 25,384,674 |
| 荘内銀行 | 1.31% | 2.20% | 25,384,674 |
| 山形銀行 | 1.31% | 2.20% | 25,384,674 |
| きらやか銀行 | 1.31% | 2.20% | 25,384,674 |
| 福島銀行 | 1.31% | 2.20% | 25,384,674 |
| 大東銀行 | 1.31% | 2.20% | 25,384,674 |
| 東北労働金庫 | 1.31% | 2.20% | 25,384,674 |
| 株式会社東京クレジットサービス | 1.31% | 2.20% | 25,384,674 |
| アルヒ | 1.31% | 2.20% | 25,384,674 |
| 全宅住宅ローン | 1.31% | 2.20% | 25,384,674 |
| カンパバラ・アシスト | 1.31% | 2.20% | 25,384,674 |
| オリックス・クレジット株式会社 | 1.31% | 2.20% | 25,384,674 |
| クレディセゾン | 1.31% | 2.20% | 25,384,674 |
| 福島信用金庫 | 1.43% | 2.20% | 25,872,217 |
| 東邦銀行 | 1.53% | 2.20% | 26,282,858 |

| 平均融資金利 | 平均融資手数料 |
|--------|---------|
| 1.32% | 1.99% |

4.8 茨城

借入金 2,000 万円 元利均等返済 30 年返済の場合

(2020 年 11 月 02 日現在)

| 金融機関名 | 融資金利 (優遇なし) | 融資手数料 (融資額×) | 総支払額 (単位:円) |
|-----------------|----------------|-----------------|----------------|
| 財形住宅金融 | 1.31% | 1.10% | 25,164,674 |
| 一条住宅ローン | 1.31% | 1.32% | 25,208,674 |
| 日本住宅ローン | 1.31% | 1.56% | 25,257,074 |
| トヨタファイナンス | 1.31% | 1.56% | 25,257,074 |
| 足利銀行 | 1.31% | 1.65% | 25,274,674 |
| ヤマダファイナンスサービス | 1.31% | 1.65% | 25,274,674 |
| みずほ銀行 | 1.31% | 1.87% | 25,318,674 |
| りそな銀行 | 1.31% | 1.87% | 25,318,674 |
| イオン銀行 | 1.31% | 1.87% | 25,318,674 |
| 武蔵野銀行 | 1.31% | 1.90% | 25,324,674 |
| 日本モーゲージサービス | 1.31% | 2.15% | 25,374,674 |
| 筑波銀行 | 1.31% | 2.20% | 25,384,674 |
| 千葉銀行 | 1.31% | 2.20% | 25,384,674 |
| スルガ銀行 | 1.31% | 2.20% | 25,384,674 |
| 福島銀行 | 1.31% | 2.20% | 25,384,674 |
| 栃木銀行 | 1.31% | 2.20% | 25,384,674 |
| 茨城県信用組合 | 1.31% | 2.20% | 25,384,674 |
| 銚子商工信用組合 | 1.31% | 2.20% | 25,384,674 |
| 株式会社東京クレジットサービス | 1.31% | 2.20% | 25,384,674 |
| アルヒ | 1.31% | 2.20% | 25,384,674 |
| 全宅住宅ローン | 1.31% | 2.20% | 25,384,674 |
| カシワバラ・アシスト | 1.31% | 2.20% | 25,384,674 |
| オリックス・クレジット株式会社 | 1.31% | 2.20% | 25,384,674 |
| クレディセゾン | 1.31% | 2.20% | 25,384,674 |
| 中央労働金庫 | 1.33% | 2.20% | 25,465,485 |
| 協同住宅ローン | 1.56% | 2.20% | 26,406,857 |

| 平均融資金利 | 平均融資手数料 |
|--------|---------|
| 1.32% | 1.98% |

4.9 栃木

借入金 2,000 万円 元利均等返済 30 年返済の場合

(2020 年 11 月 02 日現在)

| 金融機関名 | 融資金利 (優遇なし) | 融資手数料 (融資額×) | 総支払額 (単位:円) |
|-----------------|----------------|-----------------|----------------|
| 財形住宅金融 | 1.31% | 1.10% | 25,164,674 |
| 一条住宅ローン | 1.31% | 1.32% | 25,208,674 |
| 日本住宅ローン | 1.31% | 1.56% | 25,257,074 |
| トヨタファイナンス | 1.31% | 1.56% | 25,257,074 |
| 足利銀行 | 1.31% | 1.65% | 25,274,674 |
| ヤマダファイナンスサービス | 1.31% | 1.65% | 25,274,674 |
| みずほ銀行 | 1.31% | 1.87% | 25,318,674 |
| りそな銀行 | 1.31% | 1.87% | 25,318,674 |
| イオン銀行 | 1.31% | 1.87% | 25,318,674 |
| 日本モーゲージサービス | 1.31% | 2.15% | 25,374,674 |
| 山形銀行 | 1.31% | 2.20% | 25,384,674 |
| 群馬銀行 | 1.31% | 2.20% | 25,384,674 |
| 筑波銀行 | 1.31% | 2.20% | 25,384,674 |
| スルガ銀行 | 1.31% | 2.20% | 25,384,674 |
| 福島銀行 | 1.31% | 2.20% | 25,384,674 |
| 大東銀行 | 1.31% | 2.20% | 25,384,674 |
| 栃木銀行 | 1.31% | 2.20% | 25,384,674 |
| 桐生信用金庫 | 1.31% | 2.20% | 25,384,674 |
| 株式会社東京クレジットサービス | 1.31% | 2.20% | 25,384,674 |
| アルヒ | 1.31% | 2.20% | 25,384,674 |
| 全宅住宅ローン | 1.31% | 2.20% | 25,384,674 |
| カシワバラ・アシスト | 1.31% | 2.20% | 25,384,674 |
| オリックス・クレジット株式会社 | 1.31% | 2.20% | 25,384,674 |
| クレディセゾン | 1.31% | 2.20% | 25,384,674 |
| 中央労働金庫 | 1.33% | 2.20% | 25,465,485 |
| 佐野信用金庫 | 1.36% | 2.20% | 25,587,133 |
| 協同住宅ローン | 1.56% | 2.20% | 26,406,857 |

| | |
|--------|---------|
| 平均融資金利 | 平均融資手数料 |
| 1.32% | 2.00% |

4.10 群馬

借入金 2,000 万円 元利均等返済 30 年返済の場合

(2020 年 11 月 02 日現在)

| 金融機関名 | 融資金利 (優遇なし) | 融資手数料 (融資額×) | 総支払額 (単位:円) |
|-----------------|----------------|-----------------|----------------|
| 財形住宅金融 | 1.31% | 1.10% | 25,164,674 |
| 一条住宅ローン | 1.31% | 1.32% | 25,208,674 |
| 横浜銀行 | 1.31% | 1.56% | 25,256,674 |
| 日本住宅ローン | 1.31% | 1.56% | 25,257,074 |
| トヨタファイナンス | 1.31% | 1.56% | 25,257,074 |
| 足利銀行 | 1.31% | 1.65% | 25,274,674 |
| ヤマダファイナンスサービス | 1.31% | 1.65% | 25,274,674 |
| みずほ銀行 | 1.31% | 1.87% | 25,318,674 |
| りそな銀行 | 1.31% | 1.87% | 25,318,674 |
| イオン銀行 | 1.31% | 1.87% | 25,318,674 |
| 北群馬信用金庫 | 1.31% | 2.10% | 25,364,674 |
| 日本モーゲージサービス | 1.31% | 2.15% | 25,374,674 |
| 群馬銀行 | 1.31% | 2.20% | 25,384,674 |
| 八十二銀行 | 1.31% | 2.20% | 25,384,674 |
| スルガ銀行 | 1.31% | 2.20% | 25,384,674 |
| 栃木銀行 | 1.31% | 2.20% | 25,384,674 |
| 大光銀行 | 1.31% | 2.20% | 25,384,674 |
| 高崎信用金庫 | 1.31% | 2.20% | 25,384,674 |
| 桐生信用金庫 | 1.31% | 2.20% | 25,384,674 |
| しのめ信用金庫 | 1.31% | 2.20% | 25,384,674 |
| 株式会社東京クレジットサービス | 1.31% | 2.20% | 25,384,674 |
| アルヒ | 1.31% | 2.20% | 25,384,674 |
| 全宅住宅ローン | 1.31% | 2.20% | 25,384,674 |
| カシワバラ・アシスト | 1.31% | 2.20% | 25,384,674 |
| オリックス・クレジット株式会社 | 1.31% | 2.20% | 25,384,674 |
| クレディセゾン | 1.31% | 2.20% | 25,384,674 |
| 中央労働金庫 | 1.33% | 2.20% | 25,465,485 |
| 佐野信用金庫 | 1.36% | 2.20% | 25,587,133 |
| 協同住宅ローン | 1.56% | 2.20% | 26,406,857 |
| 利根郡信用金庫 | 1.63% | 2.20% | 26,677,535 |

| 平均融資金利 | 平均融資手数料 |
|--------|---------|
| 1.33% | 2.00% |

4.11 埼玉

借入金 2,000 万円 元利均等返済 30 年返済の場合

(2020 年 11 月 02 日現在)

| 金融機関名 | 融資金利 (優遇なし) | 融資手数料 (融資額×) | 総支払額 (単位:円) |
|-----------------|----------------|-----------------|----------------|
| 財形住宅金融 | 1.31% | 1.10% | 25,164,674 |
| 一条住宅ローン | 1.31% | 1.32% | 25,208,674 |
| 日本住宅ローン | 1.31% | 1.56% | 25,257,074 |
| トヨタファイナンス | 1.31% | 1.56% | 25,257,074 |
| 足利銀行 | 1.31% | 1.65% | 25,274,674 |
| ヤマダファイナンスサービス | 1.31% | 1.65% | 25,274,674 |
| みずほ銀行 | 1.31% | 1.87% | 25,318,674 |
| りそな銀行 | 1.31% | 1.87% | 25,318,674 |
| 埼玉りそな銀行 | 1.31% | 1.87% | 25,318,674 |
| イオン銀行 | 1.31% | 1.87% | 25,318,674 |
| 川口信用金庫 | 1.31% | 1.87% | 25,318,674 |
| 武蔵野銀行 | 1.31% | 1.90% | 25,324,674 |
| 東京信用金庫 | 1.31% | 2.10% | 25,364,674 |
| 日本モーゲージサービス | 1.31% | 2.15% | 25,374,674 |
| 山形銀行 | 1.31% | 2.20% | 25,384,674 |
| 群馬銀行 | 1.31% | 2.20% | 25,384,674 |
| 筑波銀行 | 1.31% | 2.20% | 25,384,674 |
| 千葉銀行 | 1.31% | 2.20% | 25,384,674 |
| 八十二銀行 | 1.31% | 2.20% | 25,384,674 |
| スルガ銀行 | 1.31% | 2.20% | 25,384,674 |
| 福島銀行 | 1.31% | 2.20% | 25,384,674 |
| 大東銀行 | 1.31% | 2.20% | 25,384,674 |
| 栃木銀行 | 1.31% | 2.20% | 25,384,674 |
| 大光銀行 | 1.31% | 2.20% | 25,384,674 |
| しののめ信用金庫 | 1.31% | 2.20% | 25,384,674 |
| 株式会社東京クレジットサービス | 1.31% | 2.20% | 25,384,674 |
| アルヒ | 1.31% | 2.20% | 25,384,674 |
| 全宅住宅ローン | 1.31% | 2.20% | 25,384,674 |
| カシワバラ・アシスト | 1.31% | 2.20% | 25,384,674 |
| オリックス・クレジット株式会社 | 1.31% | 2.20% | 25,384,674 |
| クレディセゾン | 1.31% | 2.20% | 25,384,674 |
| 西武信用金庫 | 1.33% | 2.20% | 25,465,485 |
| 中央労働金庫 | 1.33% | 2.20% | 25,465,485 |
| 瀧野川信用金庫 | 1.43% | 2.20% | 25,872,217 |
| 協同住宅ローン | 1.56% | 2.20% | 26,406,857 |

| | |
|--------|---------|
| 平均融資金利 | 平均融資手数料 |
| 1.32% | 2.02% |

4.12 千葉

借入金 2,000 万円 元利均等返済 30 年返済の場合

(2020 年 11 月 02 日現在)

| 金融機関名 | 融資金利 (優遇なし) | 融資手数料 (融資額×) | 総支払額 (単位:円) |
|-----------------|----------------|-----------------|----------------|
| 財形住宅金融 | 1.31% | 1.10% | 25,164,674 |
| 一条住宅ローン | 1.31% | 1.32% | 25,208,674 |
| 日本住宅ローン | 1.31% | 1.56% | 25,257,074 |
| トヨタファイナンス | 1.31% | 1.56% | 25,257,074 |
| ヤマダファイナンスサービス | 1.31% | 1.65% | 25,274,674 |
| みずほ銀行 | 1.31% | 1.87% | 25,318,674 |
| りそな銀行 | 1.31% | 1.87% | 25,318,674 |
| イオン銀行 | 1.31% | 1.87% | 25,318,674 |
| 千葉信用金庫 | 1.31% | 2.10% | 25,364,674 |
| 日本モーゲージサービス | 1.31% | 2.15% | 25,374,674 |
| 群馬銀行 | 1.31% | 2.20% | 25,384,674 |
| 筑波銀行 | 1.31% | 2.20% | 25,384,674 |
| 千葉銀行 | 1.31% | 2.20% | 25,384,674 |
| 千葉興業銀行 | 1.31% | 2.20% | 25,384,674 |
| スルガ銀行 | 1.31% | 2.20% | 25,384,674 |
| 京葉銀行 | 1.31% | 2.20% | 25,384,674 |
| 房総信用組合 | 1.31% | 2.20% | 25,384,674 |
| 銚子商工信用組合 | 1.31% | 2.20% | 25,384,674 |
| 君津信用組合 | 1.31% | 2.20% | 25,384,674 |
| 株式会社東京クレジットサービス | 1.31% | 2.20% | 25,384,674 |
| アルヒ | 1.31% | 2.20% | 25,384,674 |
| 全宅住宅ローン | 1.31% | 2.20% | 25,384,674 |
| カシワバラ・アシスト | 1.31% | 2.20% | 25,384,674 |
| オリックス・クレジット株式会社 | 1.31% | 2.20% | 25,384,674 |
| クレディセゾン | 1.31% | 2.20% | 25,384,674 |
| 中央労働金庫 | 1.33% | 2.20% | 25,465,485 |
| 協同住宅ローン | 1.56% | 2.20% | 26,406,857 |

| | |
|--------|---------|
| 平均融資金利 | 平均融資手数料 |
| 1.32% | 2.02% |

4.13 東京

借入金 2,000 万円 元利均等返済 30 年返済の場合

(2020 年 11 月 02 日現在)

| 金融機関名 | 融資金利 (優遇なし) | 融資手数料 (融資額×) | 総支払額 (単位:円) |
|-----------------|----------------|-----------------|----------------|
| 神奈川銀行 | 1.31% | 1.10% | 25,164,674 |
| 財形住宅金融 | 1.31% | 1.10% | 25,164,674 |
| 一条住宅ローン | 1.31% | 1.32% | 25,208,674 |
| 十八親和銀行 | 1.31% | 1.52% | 25,248,674 |
| 横浜信用金庫 | 1.31% | 1.53% | 25,250,674 |
| 香川銀行 | 1.31% | 1.54% | 25,252,674 |
| 横浜銀行 | 1.31% | 1.56% | 25,256,674 |
| 日本住宅ローン | 1.31% | 1.56% | 25,257,074 |
| トヨタファイナンス | 1.31% | 1.56% | 25,257,074 |
| 佐賀銀行 | 1.31% | 1.57% | 25,258,674 |
| 滋賀銀行 | 1.31% | 1.65% | 25,274,674 |
| ヤマダファイナンスサービス | 1.31% | 1.65% | 25,274,674 |
| みずほ銀行 | 1.31% | 1.87% | 25,318,674 |
| りそな銀行 | 1.31% | 1.87% | 25,318,674 |
| イオン銀行 | 1.31% | 1.87% | 25,318,674 |
| 中京銀行 | 1.31% | 1.87% | 25,318,674 |
| 川口信用金庫 | 1.31% | 1.87% | 25,318,674 |
| 武蔵野銀行 | 1.31% | 1.90% | 25,324,674 |
| 北日本銀行 | 1.31% | 1.98% | 25,340,674 |
| 東京信用金庫 | 1.31% | 2.10% | 25,364,674 |
| 日本モーゲージサービス | 1.31% | 2.15% | 25,374,674 |
| 秋田銀行 | 1.31% | 2.20% | 25,384,674 |
| 群馬銀行 | 1.31% | 2.20% | 25,384,674 |
| 筑波銀行 | 1.31% | 2.20% | 25,384,674 |
| 千葉銀行 | 1.31% | 2.20% | 25,384,674 |
| 山梨中央銀行 | 1.31% | 2.20% | 25,384,674 |
| 八十二銀行 | 1.31% | 2.20% | 25,384,674 |
| スルガ銀行 | 1.31% | 2.20% | 25,384,674 |
| 栃木銀行 | 1.31% | 2.20% | 25,384,674 |
| 大光銀行 | 1.31% | 2.20% | 25,384,674 |
| もみじ銀行 | 1.31% | 2.20% | 25,384,674 |
| 湘南信用金庫 | 1.31% | 2.20% | 25,384,674 |
| 株式会社東京クレジットサービス | 1.31% | 2.20% | 25,384,674 |
| アルヒ | 1.31% | 2.20% | 25,384,674 |
| 全宅住宅ローン | 1.31% | 2.20% | 25,384,674 |
| カシワバラ・アシスト | 1.31% | 2.20% | 25,384,674 |
| オリックス・クレジット株式会社 | 1.31% | 2.20% | 25,384,674 |
| クレディセゾン | 1.31% | 2.20% | 25,384,674 |
| 西武信用金庫 | 1.33% | 2.20% | 25,465,485 |
| 中央労働金庫 | 1.33% | 2.20% | 25,465,485 |
| 静岡銀行 | 1.43% | 1.65% | 25,762,217 |
| 四国銀行 | 1.41% | 2.20% | 25,790,625 |
| 瀧野川信用金庫 | 1.43% | 2.20% | 25,872,217 |
| 協同住宅ローン | 1.56% | 2.20% | 26,406,857 |

| | |
|--------|---------|
| 平均融資金利 | 平均融資手数料 |
| 1.32% | 1.94% |

4.14 神奈川

借入金 2,000 万円 元利均等返済 30 年返済の場合

(2020 年 11 月 02 日現在)

| 金融機関名 | 融資金利 (優遇なし) | 融資手数料 (融資額×) | 総支払額 (単位:円) |
|-----------------|----------------|-----------------|----------------|
| 神奈川銀行 | 1.31% | 1.10% | 25,164,674 |
| かながわ信用金庫 | 1.31% | 1.10% | 25,164,674 |
| 財形住宅金融 | 1.31% | 1.10% | 25,164,674 |
| 一条住宅ローン | 1.31% | 1.32% | 25,208,674 |
| 横浜信用金庫 | 1.31% | 1.53% | 25,250,674 |
| 横浜銀行 | 1.31% | 1.56% | 25,256,674 |
| 日本住宅ローン | 1.31% | 1.56% | 25,257,074 |
| トヨタファイナンス | 1.31% | 1.56% | 25,257,074 |
| ヤマダファイナンスサービス | 1.31% | 1.65% | 25,274,674 |
| みずほ銀行 | 1.31% | 1.87% | 25,318,674 |
| りそな銀行 | 1.31% | 1.87% | 25,318,674 |
| イオン銀行 | 1.31% | 1.87% | 25,318,674 |
| 日本モーゲージサービス | 1.31% | 2.15% | 25,374,674 |
| 群馬銀行 | 1.31% | 2.20% | 25,384,674 |
| 山梨中央銀行 | 1.31% | 2.20% | 25,384,674 |
| スルガ銀行 | 1.31% | 2.20% | 25,384,674 |
| 大光銀行 | 1.31% | 2.20% | 25,384,674 |
| 湘南信用金庫 | 1.31% | 2.20% | 25,384,674 |
| 株式会社東京クレジットサービス | 1.31% | 2.20% | 25,384,674 |
| アルヒ | 1.31% | 2.20% | 25,384,674 |
| 全宅住宅ローン | 1.31% | 2.20% | 25,384,674 |
| カシワバラ・アシスト | 1.31% | 2.20% | 25,384,674 |
| オリックス・クレジット株式会社 | 1.31% | 2.20% | 25,384,674 |
| クレディセゾン | 1.31% | 2.20% | 25,384,674 |
| 西武信用金庫 | 1.33% | 2.20% | 25,465,485 |
| 中央労働金庫 | 1.33% | 2.20% | 25,465,485 |
| 静岡銀行 | 1.43% | 1.65% | 25,762,217 |
| 協同住宅ローン | 1.56% | 2.20% | 26,406,857 |

| | |
|--------|---------|
| 平均融資金利 | 平均融資手数料 |
| 1.32% | 1.88% |

4.15 新潟

借入金 2,000 万円 元利均等返済 30 年返済の場合

(2020 年 11 月 02 日現在)

| 金融機関名 | 融資金利 (優遇なし) | 融資手数料 (融資額×) | 総支払額 (単位:円) |
|-----------------|----------------|-----------------|----------------|
| 財形住宅金融 | 1.31% | 1.10% | 25,164,674 |
| 一条住宅ローン | 1.31% | 1.32% | 25,208,674 |
| 日本住宅ローン | 1.31% | 1.56% | 25,257,074 |
| ヤマダファイナンスサービス | 1.31% | 1.65% | 25,274,674 |
| みずほ銀行 | 1.31% | 1.87% | 25,318,674 |
| りそな銀行 | 1.31% | 1.87% | 25,318,674 |
| イオン銀行 | 1.31% | 1.87% | 25,318,674 |
| 日本モーゲージサービス | 1.31% | 2.15% | 25,374,674 |
| 秋田銀行 | 1.31% | 2.20% | 25,384,674 |
| 八十二銀行 | 1.31% | 2.20% | 25,384,674 |
| きらやか銀行 | 1.31% | 2.20% | 25,384,674 |
| 大光銀行 | 1.31% | 2.20% | 25,384,674 |
| 株式会社東京クレジットサービス | 1.31% | 2.20% | 25,384,674 |
| アルヒ | 1.31% | 2.20% | 25,384,674 |
| 全宅住宅ローン | 1.31% | 2.20% | 25,384,674 |
| カシワバラ・アシスト | 1.31% | 2.20% | 25,384,674 |
| オリックス・クレジット株式会社 | 1.31% | 2.20% | 25,384,674 |
| クレディセゾン | 1.31% | 2.20% | 25,384,674 |

| 平均融資金利 | 平均融資手数料 |
|--------|---------|
| 1.31% | 1.97% |

4.16 富山

借入金 2,000 万円 元利均等返済 30 年返済の場合

(2020 年 11 月 02 日現在)

| 金融機関名 | 融資金利 (優遇なし) | 融資手数料 (融資額×) | 総支払額 (単位:円) |
|-----------------|----------------|-----------------|----------------|
| 高岡信用金庫 | 1.31% | 1.10% | 25,164,674 |
| にいかわ信用金庫 | 1.31% | 1.10% | 25,164,674 |
| 財形住宅金融 | 1.31% | 1.10% | 25,164,674 |
| 一条住宅ローン | 1.31% | 1.32% | 25,208,674 |
| 日本住宅ローン | 1.31% | 1.56% | 25,257,074 |
| 福井銀行 | 1.31% | 1.65% | 25,274,674 |
| ヤマダファイナンスサービス | 1.31% | 1.65% | 25,274,674 |
| みずほ銀行 | 1.31% | 1.87% | 25,318,674 |
| イオン銀行 | 1.31% | 1.87% | 25,318,674 |
| 日本モーゲージサービス | 1.31% | 2.15% | 25,374,674 |
| 株式会社東京クレジットサービス | 1.31% | 2.20% | 25,384,674 |
| アルヒ | 1.31% | 2.20% | 25,384,674 |
| 全宅住宅ローン | 1.31% | 2.20% | 25,384,674 |
| カンワバラ・アシスト | 1.31% | 2.20% | 25,384,674 |
| オリックス・クレジット株式会社 | 1.31% | 2.20% | 25,384,674 |
| クレディセゾン | 1.31% | 2.20% | 25,384,674 |

| 平均融資金利 | 平均融資手数料 |
|--------|---------|
| 1.31% | 1.79% |

4.17 石川

借入金 2,000 万円 元利均等返済 30 年返済の場合

(2020 年 11 月 02 日現在)

| 金融機関名 | 融資金利 (優遇なし) | 融資手数料 (融資額×) | 総支払額 (単位:円) |
|-----------------|----------------|-----------------|----------------|
| はくさん信用金庫 | 1.31% | 0.80% | 25,104,674 |
| 財形住宅金融 | 1.31% | 1.10% | 25,164,674 |
| 一条住宅ローン | 1.31% | 1.32% | 25,208,674 |
| 日本住宅ローン | 1.31% | 1.56% | 25,257,074 |
| 福井銀行 | 1.31% | 1.65% | 25,274,674 |
| ヤマダファイナンスサービス | 1.31% | 1.65% | 25,274,674 |
| みずほ銀行 | 1.31% | 1.87% | 25,318,674 |
| 日本モーゲージサービス | 1.31% | 2.15% | 25,374,674 |
| スルガ銀行 | 1.31% | 2.20% | 25,384,674 |
| 福邦銀行 | 1.31% | 2.20% | 25,384,674 |
| 株式会社東京クレジットサービス | 1.31% | 2.20% | 25,384,674 |
| アルヒ | 1.31% | 2.20% | 25,384,674 |
| 全宅住宅ローン | 1.31% | 2.20% | 25,384,674 |
| カンワバラ・アシスト | 1.31% | 2.20% | 25,384,674 |
| オリックス・クレジット株式会社 | 1.31% | 2.20% | 25,384,674 |
| クレディセゾン | 1.31% | 2.20% | 25,384,674 |

| 平均融資金利 | 平均融資手数料 |
|--------|---------|
| 1.31% | 1.86% |

4.18 福井

借入金 2,000 万円 元利均等返済 30 年返済の場合

(2020 年 11 月 02 日現在)

| 金融機関名 | 融資金利 (優遇なし) | 融資手数料 (融資額×) | 総支払額 (単位:円) |
|-----------------|----------------|-----------------|----------------|
| 財形住宅金融 | 1.31% | 1.10% | 25,164,674 |
| 一条住宅ローン | 1.31% | 1.32% | 25,208,674 |
| 敦賀信用金庫 | 1.31% | 1.54% | 25,252,674 |
| 日本住宅ローン | 1.31% | 1.56% | 25,257,074 |
| 福井銀行 | 1.31% | 1.65% | 25,274,674 |
| ヤマダファイナンスサービス | 1.31% | 1.65% | 25,274,674 |
| みずほ銀行 | 1.31% | 1.87% | 25,318,674 |
| 日本モーゲージサービス | 1.31% | 2.15% | 25,374,674 |
| 福邦銀行 | 1.31% | 2.20% | 25,384,674 |
| 福井信用金庫 | 1.31% | 2.20% | 25,384,674 |
| 越前信用金庫 | 1.31% | 2.20% | 25,384,674 |
| 京都北都信用金庫 | 1.31% | 2.20% | 25,384,674 |
| 株式会社東京クレジットサービス | 1.31% | 2.20% | 25,384,674 |
| アルヒ | 1.31% | 2.20% | 25,384,674 |
| 全宅住宅ローン | 1.31% | 2.20% | 25,384,674 |
| カシワバラ・アシスト | 1.31% | 2.20% | 25,384,674 |
| オリックス・クレジット株式会社 | 1.31% | 2.20% | 25,384,674 |
| クレディセゾン | 1.31% | 2.20% | 25,384,674 |

| 平均融資金利 | 平均融資手数料 |
|--------|---------|
| 1.31% | 1.94% |

4.19 山梨

借入金 2,000 万円 元利均等返済 30 年返済の場合

(2020 年 11 月 02 日現在)

| 金融機関名 | 融資金利 (優遇なし) | 融資手数料 (融資額×) | 総支払額 (単位:円) |
|-----------------|----------------|-----------------|----------------|
| 財形住宅金融 | 1.31% | 1.10% | 25,164,674 |
| 一条住宅ローン | 1.31% | 1.32% | 25,208,674 |
| 日本住宅ローン | 1.31% | 1.56% | 25,257,074 |
| トヨタファイナンス | 1.31% | 1.56% | 25,257,074 |
| ヤマダファイナンスサービス | 1.31% | 1.65% | 25,274,674 |
| みずほ銀行 | 1.31% | 1.87% | 25,318,674 |
| りそな銀行 | 1.31% | 1.87% | 25,318,674 |
| イオン銀行 | 1.31% | 1.87% | 25,318,674 |
| 日本モーゲージサービス | 1.31% | 2.15% | 25,374,674 |
| 山梨中央銀行 | 1.31% | 2.20% | 25,384,674 |
| 山梨県民信用組合 | 1.31% | 2.20% | 25,384,674 |
| 株式会社東京クレジットサービス | 1.31% | 2.20% | 25,384,674 |
| アルヒ | 1.31% | 2.20% | 25,384,674 |
| 全宅住宅ローン | 1.31% | 2.20% | 25,384,674 |
| カンワバラ・アシスト | 1.31% | 2.20% | 25,384,674 |
| オリックス・クレジット株式会社 | 1.31% | 2.20% | 25,384,674 |
| クレディセゾン | 1.31% | 2.20% | 25,384,674 |
| 中央労働金庫 | 1.33% | 2.20% | 25,465,485 |

| 平均融資金利 | 平均融資手数料 |
|--------|---------|
| 1.31% | 1.93% |

4.20 長野

借入金 2,000 万円 元利均等返済 30 年返済の場合

(2020 年 11 月 02 日現在)

| 金融機関名 | 融資金利 (優遇なし) | 融資手数料 (融資額×) | 総支払額 (単位:円) |
|-----------------|----------------|-----------------|----------------|
| 財形住宅金融 | 1.31% | 1.10% | 25,164,674 |
| 一条住宅ローン | 1.31% | 1.32% | 25,208,674 |
| 日本住宅ローン | 1.31% | 1.56% | 25,257,074 |
| トヨタファイナンス | 1.31% | 1.56% | 25,257,074 |
| ヤマダファイナンスサービス | 1.31% | 1.65% | 25,274,674 |
| みずほ銀行 | 1.31% | 1.87% | 25,318,674 |
| りそな銀行 | 1.31% | 1.87% | 25,318,674 |
| イオン銀行 | 1.31% | 1.87% | 25,318,674 |
| 日本モーゲージサービス | 1.31% | 2.15% | 25,374,674 |
| 群馬銀行 | 1.31% | 2.20% | 25,384,674 |
| 八十二銀行 | 1.31% | 2.20% | 25,384,674 |
| スルガ銀行 | 1.31% | 2.20% | 25,384,674 |
| 長野信用金庫 | 1.31% | 2.20% | 25,384,674 |
| 諏訪信用金庫 | 1.31% | 2.20% | 25,384,674 |
| 岐阜信用金庫 | 1.31% | 2.20% | 25,384,674 |
| 株式会社東京クレジットサービス | 1.31% | 2.20% | 25,384,674 |
| アルヒ | 1.31% | 2.20% | 25,384,674 |
| 全宅住宅ローン | 1.31% | 2.20% | 25,384,674 |
| カシワバラ・アシスト | 1.31% | 2.20% | 25,384,674 |
| オリックス・クレジット株式会社 | 1.31% | 2.20% | 25,384,674 |
| クレディセゾン | 1.31% | 2.20% | 25,384,674 |

| 平均融資金利 | 平均融資手数料 |
|--------|---------|
| 1.31% | 1.97% |

4.21 岐阜

借入金 2,000 万円 元利均等返済 30 年返済の場合

(2020 年 11 月 02 日現在)

| 金融機関名 | 融資金利 (優遇なし) | 融資手数料 (融資額×) | 総支払額 (単位:円) |
|-----------------|----------------|-----------------|----------------|
| 近畿産業信用組合 | 1.31% | 0.96% | 25,137,174 |
| 財形住宅金融 | 1.31% | 1.10% | 25,164,674 |
| 一条住宅ローン | 1.31% | 1.32% | 25,208,674 |
| 日本住宅ローン | 1.31% | 1.56% | 25,257,074 |
| トヨタファイナンス | 1.31% | 1.56% | 25,257,074 |
| 滋賀銀行 | 1.31% | 1.65% | 25,274,674 |
| ヤマダファイナンスサービス | 1.31% | 1.65% | 25,274,674 |
| 大垣西濃信用金庫 | 1.31% | 1.82% | 25,308,674 |
| 東濃信用金庫 | 1.31% | 1.82% | 25,308,674 |
| みずほ銀行 | 1.31% | 1.87% | 25,318,674 |
| イオン銀行 | 1.31% | 1.87% | 25,318,674 |
| 愛知銀行 | 1.31% | 1.87% | 25,318,674 |
| 名古屋銀行 | 1.31% | 1.87% | 25,318,674 |
| 第三銀行 | 1.31% | 1.87% | 25,318,674 |
| 日本モーゲージサービス | 1.31% | 2.15% | 25,374,674 |
| 八十二銀行 | 1.31% | 2.20% | 25,384,674 |
| スルガ銀行 | 1.31% | 2.20% | 25,384,674 |
| 十六銀行 | 1.31% | 2.20% | 25,384,674 |
| 百五銀行 | 1.31% | 2.20% | 25,384,674 |
| 岐阜信用金庫 | 1.31% | 2.20% | 25,384,674 |
| 桑名三重信用金庫 | 1.31% | 2.20% | 25,384,674 |
| 株式会社東京クレジットサービス | 1.31% | 2.20% | 25,384,674 |
| アルヒ | 1.31% | 2.20% | 25,384,674 |
| 全宅住宅ローン | 1.31% | 2.20% | 25,384,674 |
| カンワバラ・アシスト | 1.31% | 2.20% | 25,384,674 |
| オリックス・クレジット株式会社 | 1.31% | 2.20% | 25,384,674 |
| クレディセゾン | 1.31% | 2.20% | 25,384,674 |

| | |
|--------|---------|
| 平均融資金利 | 平均融資手数料 |
| 1.31% | 1.90% |

4.22 静岡

借入金 2,000 万円 元利均等返済 30 年返済の場合

(2020 年 11 月 02 日現在)

| 金融機関名 | 融資金利 (優遇なし) | 融資手数料 (融資額×) | 総支払額 (単位:円) |
|-----------------|----------------|-----------------|----------------|
| 財形住宅金融 | 1.31% | 1.10% | 25,164,674 |
| 一条住宅ローン | 1.31% | 1.32% | 25,208,674 |
| 遠州信用金庫 | 1.31% | 1.50% | 25,244,674 |
| 日本住宅ローン | 1.31% | 1.56% | 25,257,074 |
| トヨタファイナンス | 1.31% | 1.56% | 25,257,074 |
| ヤマダファイナンスサービス | 1.31% | 1.65% | 25,274,674 |
| 岡崎信用金庫 | 1.31% | 1.80% | 25,304,674 |
| みずほ銀行 | 1.31% | 1.87% | 25,318,674 |
| りそな銀行 | 1.31% | 1.87% | 25,318,674 |
| イオン銀行 | 1.31% | 1.87% | 25,318,674 |
| 愛知銀行 | 1.31% | 1.87% | 25,318,674 |
| 名古屋銀行 | 1.31% | 1.87% | 25,318,674 |
| 中京銀行 | 1.31% | 1.87% | 25,318,674 |
| 島田掛川信用金庫 | 1.31% | 1.87% | 25,318,674 |
| 遠州信用金庫 | 1.31% | 2.00% | 25,344,674 |
| 浜松磐田信用金庫 | 1.31% | 2.15% | 25,373,674 |
| 日本モーゲージサービス | 1.31% | 2.15% | 25,374,674 |
| スルガ銀行 | 1.31% | 2.20% | 25,384,674 |
| 島田掛川信用金庫 | 1.31% | 2.20% | 25,384,674 |
| 株式会社東京クレジットサービス | 1.31% | 2.20% | 25,384,674 |
| アルヒ | 1.31% | 2.20% | 25,384,674 |
| 全宅住宅ローン | 1.31% | 2.20% | 25,384,674 |
| カシワバラ・アシスト | 1.31% | 2.20% | 25,384,674 |
| オリックス・クレジット株式会社 | 1.31% | 2.20% | 25,384,674 |
| クレディセゾン | 1.31% | 2.20% | 25,384,674 |
| 静岡銀行 | 1.43% | 1.65% | 25,762,217 |
| 静岡信用金庫 | 1.43% | 2.20% | 25,872,217 |
| 静岡県労働金庫 | 1.43% | 2.20% | 25,872,217 |
| しずおか焼津信用金庫 | 1.48% | 2.20% | 26,077,024 |

| 平均融資金利 | 平均融資手数料 |
|--------|---------|
| 1.33% | 1.92% |

4.23 愛知

借入金 2,000 万円 元利均等返済 30 年返済の場合

(2020 年 11 月 02 日現在)

| 金融機関名 | 融資金利 (優遇なし) | 融資手数料 (融資額×) | 総支払額 (単位:円) |
|-----------------|----------------|-----------------|----------------|
| 財形住宅金融 | 1.31% | 1.10% | 25,164,674 |
| 東春信用金庫 | 1.31% | 1.23% | 25,190,674 |
| 一条住宅ローン | 1.31% | 1.32% | 25,208,674 |
| 日本住宅ローン | 1.31% | 1.56% | 25,257,074 |
| トヨタファイナンス | 1.31% | 1.56% | 25,257,074 |
| 滋賀銀行 | 1.31% | 1.65% | 25,274,674 |
| ヤマダファイナンスサービス | 1.31% | 1.65% | 25,274,674 |
| 豊川信用金庫 | 1.31% | 1.79% | 25,302,674 |
| 岡崎信用金庫 | 1.31% | 1.80% | 25,304,674 |
| 大垣西濃信用金庫 | 1.31% | 1.82% | 25,308,674 |
| 東濃信用金庫 | 1.31% | 1.82% | 25,308,674 |
| 西尾信用金庫 | 1.31% | 1.82% | 25,308,674 |
| みずほ銀行 | 1.31% | 1.87% | 25,318,674 |
| りそな銀行 | 1.31% | 1.87% | 25,318,674 |
| イオン銀行 | 1.31% | 1.87% | 25,318,674 |
| 三重銀行 | 1.31% | 1.87% | 25,318,674 |
| 愛知銀行 | 1.31% | 1.87% | 25,318,674 |
| 名古屋銀行 | 1.31% | 1.87% | 25,318,674 |
| 中京銀行 | 1.31% | 1.87% | 25,318,674 |
| 第三銀行 | 1.31% | 1.87% | 25,318,674 |
| 瀬戸信用金庫 | 1.31% | 1.87% | 25,318,674 |
| 浜松磐田信用金庫 | 1.31% | 2.15% | 25,373,674 |
| 日本モーゲージサービス | 1.31% | 2.15% | 25,374,674 |
| 八十二銀行 | 1.31% | 2.20% | 25,384,674 |
| スルガ銀行 | 1.31% | 2.20% | 25,384,674 |
| 十六銀行 | 1.31% | 2.20% | 25,384,674 |
| 百五銀行 | 1.31% | 2.20% | 25,384,674 |
| 岐阜信用金庫 | 1.31% | 2.20% | 25,384,674 |
| 桑名三重信用金庫 | 1.31% | 2.20% | 25,384,674 |
| 株式会社東京クレジットサービス | 1.31% | 2.20% | 25,384,674 |
| アルヒ | 1.31% | 2.20% | 25,384,674 |
| 全宅住宅ローン | 1.31% | 2.20% | 25,384,674 |
| カンワバラ・アシスト | 1.31% | 2.20% | 25,384,674 |
| オリックス・クレジット株式会社 | 1.31% | 2.20% | 25,384,674 |
| クレディセゾン | 1.31% | 2.20% | 25,384,674 |
| 関西みらい銀行 | 1.33% | 2.20% | 25,465,485 |
| 静岡銀行 | 1.43% | 1.65% | 25,762,217 |

| | |
|--------|---------|
| 平均融資金利 | 平均融資手数料 |
| 1.31% | 1.91% |

4.24 三重

借入金 2,000 万円 元利均等返済 30 年返済の場合

(2020 年 11 月 02 日現在)

| 金融機関名 | 融資金利 (優遇なし) | 融資手数料 (融資額×) | 総支払額 (単位:円) |
|-----------------|----------------|-----------------|----------------|
| 紀陽銀行 | 1.31% | 1.10% | 25,164,674 |
| 財形住宅金融 | 1.31% | 1.10% | 25,164,674 |
| 一条住宅ローン | 1.31% | 1.32% | 25,208,674 |
| 日本住宅ローン | 1.31% | 1.56% | 25,257,074 |
| トヨタファイナンス | 1.31% | 1.56% | 25,257,074 |
| 滋賀銀行 | 1.31% | 1.65% | 25,274,674 |
| ヤマダファイナンスサービス | 1.31% | 1.65% | 25,274,674 |
| 大垣西濃信用金庫 | 1.31% | 1.82% | 25,308,674 |
| みずほ銀行 | 1.31% | 1.87% | 25,318,674 |
| りそな銀行 | 1.31% | 1.87% | 25,318,674 |
| イオン銀行 | 1.31% | 1.87% | 25,318,674 |
| 三重銀行 | 1.31% | 1.87% | 25,318,674 |
| 愛知銀行 | 1.31% | 1.87% | 25,318,674 |
| 中京銀行 | 1.31% | 1.87% | 25,318,674 |
| 第三銀行 | 1.31% | 1.87% | 25,318,674 |
| 日本モーゲージサービス | 1.31% | 2.15% | 25,374,674 |
| スルガ銀行 | 1.31% | 2.20% | 25,384,674 |
| 十六銀行 | 1.31% | 2.20% | 25,384,674 |
| 百五銀行 | 1.31% | 2.20% | 25,384,674 |
| 北伊勢上野信用金庫 | 1.31% | 2.20% | 25,384,674 |
| 桑名三重信用金庫 | 1.31% | 2.20% | 25,384,674 |
| 株式会社東京クレジットサービス | 1.31% | 2.20% | 25,384,674 |
| アルヒ | 1.31% | 2.20% | 25,384,674 |
| 全宅住宅ローン | 1.31% | 2.20% | 25,384,674 |
| カシワバラ・アシスト | 1.31% | 2.20% | 25,384,674 |
| オリックス・クレジット株式会社 | 1.31% | 2.20% | 25,384,674 |
| クレディセゾン | 1.31% | 2.20% | 25,384,674 |
| 南都銀行 | 1.53% | 1.84% | 26,210,058 |

| 平均融資金利 | 平均融資手数料 |
|--------|---------|
| 1.32% | 1.89% |

4.25 滋賀

借入金 2,000 万円 元利均等返済 30 年返済の場合

(2020 年 11 月 02 日現在)

| 金融機関名 | 融資金利 (優遇なし) | 融資手数料 (融資額×) | 総支払額 (単位:円) |
|-----------------|----------------|-----------------|----------------|
| 近畿産業信用組合 | 1.31% | 0.96% | 25,137,174 |
| 財形住宅金融 | 1.31% | 1.10% | 25,164,674 |
| 一条住宅ローン | 1.31% | 1.32% | 25,208,674 |
| 日本住宅ローン | 1.31% | 1.56% | 25,257,074 |
| トヨタファイナンス | 1.31% | 1.56% | 25,257,074 |
| 福井銀行 | 1.31% | 1.65% | 25,274,674 |
| 滋賀銀行 | 1.31% | 1.65% | 25,274,674 |
| ヤマダファイナンスサービス | 1.31% | 1.65% | 25,274,674 |
| みずほ銀行 | 1.31% | 1.87% | 25,318,674 |
| りそな銀行 | 1.31% | 1.87% | 25,318,674 |
| イオン銀行 | 1.31% | 1.87% | 25,318,674 |
| 日本モーゲージサービス | 1.31% | 2.15% | 25,374,674 |
| スルガ銀行 | 1.31% | 2.20% | 25,384,674 |
| 長浜信用金庫 | 1.31% | 2.20% | 25,384,674 |
| 京都信用金庫 | 1.31% | 2.20% | 25,384,674 |
| 株式会社東京クレジットサービス | 1.31% | 2.20% | 25,384,674 |
| アルヒ | 1.31% | 2.20% | 25,384,674 |
| 全宅住宅ローン | 1.31% | 2.20% | 25,384,674 |
| カシワバラ・アシスト | 1.31% | 2.20% | 25,384,674 |
| オリックス・クレジット株式会社 | 1.31% | 2.20% | 25,384,674 |
| クレディセゾン | 1.31% | 2.20% | 25,384,674 |
| 関西みらい銀行 | 1.33% | 2.20% | 25,465,485 |
| 徳島大正銀行 | 1.33% | 2.20% | 25,465,485 |
| 協同住宅ローン | 1.56% | 2.20% | 26,406,857 |
| 京都銀行 | 1.62% | 2.20% | 26,655,875 |

| 平均融資金利 | 平均融資手数料 |
|--------|---------|
| 1.33% | 1.91% |

4.26 京都

借入金 2,000 万円 元利均等返済 30 年返済の場合

(2020 年 11 月 02 日現在)

| 金融機関名 | 融資金利 (優遇なし) | 融資手数料 (融資額×) | 総支払額 (単位:円) |
|-----------------|----------------|-----------------|----------------|
| 近畿産業信用組合 | 1.31% | 0.96% | 25,137,174 |
| 紀陽銀行 | 1.31% | 1.10% | 25,164,674 |
| 財形住宅金融 | 1.31% | 1.10% | 25,164,674 |
| 一条住宅ローン | 1.31% | 1.32% | 25,208,674 |
| 日本住宅ローン | 1.31% | 1.56% | 25,257,074 |
| トヨタファイナンス | 1.31% | 1.56% | 25,257,074 |
| 滋賀銀行 | 1.31% | 1.65% | 25,274,674 |
| ヤマダファイナンスサービス | 1.31% | 1.65% | 25,274,674 |
| みずほ銀行 | 1.31% | 1.87% | 25,318,674 |
| りそな銀行 | 1.31% | 1.87% | 25,318,674 |
| イオン銀行 | 1.31% | 1.87% | 25,318,674 |
| 日本モーゲージサービス | 1.31% | 2.15% | 25,374,674 |
| スルガ銀行 | 1.31% | 2.20% | 25,384,674 |
| 但馬銀行 | 1.31% | 2.20% | 25,384,674 |
| 福邦銀行 | 1.31% | 2.20% | 25,384,674 |
| 京都信用金庫 | 1.31% | 2.20% | 25,384,674 |
| 京都北都信用金庫 | 1.31% | 2.20% | 25,384,674 |
| 但馬信用金庫 | 1.31% | 2.20% | 25,384,674 |
| 中兵庫信用金庫 | 1.31% | 2.20% | 25,384,674 |
| 株式会社東京クレジットサービス | 1.31% | 2.20% | 25,384,674 |
| アルヒ | 1.31% | 2.20% | 25,384,674 |
| 全宅住宅ローン | 1.31% | 2.20% | 25,384,674 |
| カシワバラ・アシスト | 1.31% | 2.20% | 25,384,674 |
| オリックス・クレジット株式会社 | 1.31% | 2.20% | 25,384,674 |
| クレディセゾン | 1.31% | 2.20% | 25,384,674 |
| 関西みらい銀行 | 1.33% | 2.20% | 25,465,485 |
| 徳島大正銀行 | 1.33% | 2.20% | 25,465,485 |
| 南都銀行 | 1.53% | 1.84% | 26,210,058 |
| 協同住宅ローン | 1.56% | 2.20% | 26,406,857 |
| 京都銀行 | 1.62% | 2.20% | 26,655,875 |

| 平均融資金利 | 平均融資手数料 |
|--------|---------|
| 1.34% | 1.93% |

4.27 大阪

借入金 2,000 万円 元利均等返済 30 年返済の場合

(2020 年 11 月 02 日現在)

| 金融機関名 | 融資金利 (優遇なし) | 融資手数料 (融資額×) | 総支払額 (単位:円) |
|-----------------|----------------|-----------------|----------------|
| 近畿産業信用組合 | 1.31% | 0.96% | 25,137,174 |
| 紀陽銀行 | 1.31% | 1.10% | 25,164,674 |
| 財形住宅金融 | 1.31% | 1.10% | 25,164,674 |
| 一斉住宅ローン | 1.31% | 1.32% | 25,208,674 |
| 十八親和銀行 | 1.31% | 1.52% | 25,248,674 |
| 番川銀行 | 1.31% | 1.54% | 25,252,674 |
| 日本住宅ローン | 1.31% | 1.56% | 25,257,074 |
| トヨタファイナンス | 1.31% | 1.56% | 25,257,074 |
| 滋賀銀行 | 1.31% | 1.65% | 25,274,674 |
| ヤマダファイナンスサービス | 1.31% | 1.65% | 25,274,674 |
| みずほ銀行 | 1.31% | 1.87% | 25,318,674 |
| りそな銀行 | 1.31% | 1.87% | 25,318,674 |
| イオン銀行 | 1.31% | 1.87% | 25,318,674 |
| 中京銀行 | 1.31% | 1.87% | 25,318,674 |
| 第三銀行 | 1.31% | 1.87% | 25,318,674 |
| 日本モーゲージサービス | 1.31% | 2.15% | 25,374,674 |
| スルガ銀行 | 1.31% | 2.20% | 25,384,674 |
| 池田泉州銀行 | 1.31% | 2.20% | 25,384,674 |
| 但馬銀行 | 1.31% | 2.20% | 25,384,674 |
| 鳥取銀行 | 1.31% | 2.20% | 25,384,674 |
| みなと銀行 | 1.31% | 2.20% | 25,384,674 |
| トマト銀行 | 1.31% | 2.20% | 25,384,674 |
| 愛媛銀行 | 1.31% | 2.20% | 25,384,674 |
| 愛媛銀行 | 1.31% | 2.20% | 25,384,674 |
| 京都信用金庫 | 1.31% | 2.20% | 25,384,674 |
| 北おおさか信用金庫 | 1.31% | 2.20% | 25,384,674 |
| 枚方信用金庫 | 1.31% | 2.20% | 25,384,674 |
| 株式会社東京クレジットサービス | 1.31% | 2.20% | 25,384,674 |
| アルヒ | 1.31% | 2.20% | 25,384,674 |
| 全宅住宅ローン | 1.31% | 2.20% | 25,384,674 |
| カンパバラアシスト | 1.31% | 2.20% | 25,384,674 |
| オリックス・クレジット株式会社 | 1.31% | 2.20% | 25,384,674 |
| クレディセゾン | 1.31% | 2.20% | 25,384,674 |
| 尼崎信用金庫 | 1.32% | 2.20% | 25,425,102 |
| 関西みらい銀行 | 1.33% | 2.20% | 25,465,485 |
| 阿波銀行 | 1.33% | 2.20% | 25,465,485 |
| 徳島大正銀行 | 1.33% | 2.20% | 25,465,485 |
| きのくに信用金庫 | 1.38% | 2.20% | 25,668,334 |
| 静岡銀行 | 1.43% | 1.65% | 25,762,217 |
| 四国銀行 | 1.41% | 2.20% | 25,790,625 |
| 大阪信用金庫 | 1.43% | 2.10% | 25,852,217 |
| 愛媛銀行 | 1.43% | 2.20% | 25,872,217 |
| 愛媛銀行 | 1.43% | 2.20% | 25,872,217 |
| 南都銀行 | 1.53% | 1.84% | 26,210,058 |
| 大阪シティ信用金庫 | 1.53% | 2.10% | 26,262,858 |
| 協同住宅ローン | 1.56% | 2.20% | 26,406,857 |
| 京都銀行 | 1.62% | 2.20% | 26,655,875 |

| | |
|--------|---------|
| 平均融資金利 | 平均融資手数料 |
| 1.35% | 1.97% |

4.28 兵庫

借入金 2,000 万円 元利均等返済 30 年返済の場合

(2020 年 11 月 02 日現在)

| 金融機関名 | 融資金利 (優遇なし) | 融資手数料 (融資額×) | 総支払額 (単位:円) |
|-----------------|----------------|-----------------|----------------|
| 近畿産業信用組合 | 1.31% | 0.96% | 25,137,174 |
| 紀陽銀行 | 1.31% | 1.10% | 25,164,674 |
| 播州信用金庫 | 1.31% | 1.10% | 25,164,674 |
| 兵庫信用金庫 | 1.31% | 1.10% | 25,164,674 |
| 西兵庫信用金庫 | 1.31% | 1.10% | 25,164,674 |
| 但馬信用金庫 | 1.31% | 1.10% | 25,164,674 |
| 財形住宅金融 | 1.31% | 1.10% | 25,164,674 |
| 一条住宅ローン | 1.31% | 1.32% | 25,208,674 |
| 日本住宅ローン | 1.31% | 1.56% | 25,257,074 |
| トヨタファイナンス | 1.31% | 1.56% | 25,257,074 |
| ヤマダファイナンスサービス | 1.31% | 1.65% | 25,274,674 |
| みずほ銀行 | 1.31% | 1.87% | 25,318,674 |
| りそな銀行 | 1.31% | 1.87% | 25,318,674 |
| イオン銀行 | 1.31% | 1.87% | 25,318,674 |
| 日本モーゲージサービス | 1.31% | 2.15% | 25,374,674 |
| スルガ銀行 | 1.31% | 2.20% | 25,384,674 |
| 池田泉州銀行 | 1.31% | 2.20% | 25,384,674 |
| 但馬銀行 | 1.31% | 2.20% | 25,384,674 |
| 中国銀行 | 1.31% | 2.20% | 25,384,674 |
| みなと銀行 | 1.31% | 2.20% | 25,384,674 |
| トマト銀行 | 1.31% | 2.20% | 25,384,674 |
| 京都北都信用金庫 | 1.31% | 2.20% | 25,384,674 |
| 神戸信用金庫 | 1.31% | 2.20% | 25,384,674 |
| 日新信用金庫 | 1.31% | 2.20% | 25,384,674 |
| 淡路信用金庫 | 1.31% | 2.20% | 25,384,674 |
| 但馬信用金庫 | 1.31% | 2.20% | 25,384,674 |
| 中兵庫信用金庫 | 1.31% | 2.20% | 25,384,674 |
| 兵庫県信用農業協同組合連合会 | 1.31% | 2.20% | 25,384,674 |
| 株式会社東京クレジットサービス | 1.31% | 2.20% | 25,384,674 |
| アルヒ | 1.31% | 2.20% | 25,384,674 |
| 全宅住宅ローン | 1.31% | 2.20% | 25,384,674 |
| カンワバラ・アシスト | 1.31% | 2.20% | 25,384,674 |
| オリックス・クレジット株式会社 | 1.31% | 2.20% | 25,384,674 |
| クレディセゾン | 1.31% | 2.20% | 25,384,674 |
| 尼崎信用金庫 | 1.32% | 2.20% | 25,425,102 |
| 関西みらい銀行 | 1.33% | 2.20% | 25,465,485 |
| 阿波銀行 | 1.33% | 2.20% | 25,465,485 |
| 徳島大正銀行 | 1.33% | 2.20% | 25,465,485 |
| 四国銀行 | 1.41% | 2.20% | 25,790,625 |
| 協同住宅ローン | 1.56% | 2.20% | 26,406,857 |
| 京都銀行 | 1.62% | 2.20% | 26,655,875 |

| 平均融資金利 | 平均融資手数料 |
|--------|---------|
| 1.33% | 1.92% |

4.29 奈良

借入金 2,000 万円 元利均等返済 30 年返済の場合

(2020 年 11 月 02 日現在)

| 金融機関名 | 融資金利 (優遇なし) | 融資手数料 (融資額×) | 総支払額 (単位:円) |
|-----------------|----------------|-----------------|----------------|
| 近畿産業信用組合 | 1.31% | 0.96% | 25,137,174 |
| 紀陽銀行 | 1.31% | 1.10% | 25,164,674 |
| 財形住宅金融 | 1.31% | 1.10% | 25,164,674 |
| 一条住宅ローン | 1.31% | 1.32% | 25,208,674 |
| 日本住宅ローン | 1.31% | 1.56% | 25,257,074 |
| トヨタファイナンス | 1.31% | 1.56% | 25,257,074 |
| ヤマダファイナンスサービス | 1.31% | 1.65% | 25,274,674 |
| みずほ銀行 | 1.31% | 1.87% | 25,318,674 |
| りそな銀行 | 1.31% | 1.87% | 25,318,674 |
| イオン銀行 | 1.31% | 1.87% | 25,318,674 |
| 中京銀行 | 1.31% | 1.87% | 25,318,674 |
| 第三銀行 | 1.31% | 1.87% | 25,318,674 |
| 日本モーゲージサービス | 1.31% | 2.15% | 25,374,674 |
| スルガ銀行 | 1.31% | 2.20% | 25,384,674 |
| 株式会社東京クレジットサービス | 1.31% | 2.20% | 25,384,674 |
| アルヒ | 1.31% | 2.20% | 25,384,674 |
| 全宅住宅ローン | 1.31% | 2.20% | 25,384,674 |
| カシワバラ・アシスト | 1.31% | 2.20% | 25,384,674 |
| オリックス・クレジット株式会社 | 1.31% | 2.20% | 25,384,674 |
| クレディセゾン | 1.31% | 2.20% | 25,384,674 |
| 関西みらい銀行 | 1.33% | 2.20% | 25,465,485 |
| 徳島大正銀行 | 1.33% | 2.20% | 25,465,485 |
| 南都銀行 | 1.53% | 1.84% | 26,210,058 |
| 協同住宅ローン | 1.56% | 2.20% | 26,406,857 |
| 京都銀行 | 1.62% | 2.20% | 26,655,875 |

| 平均融資金利 | 平均融資手数料 |
|--------|---------|
| 1.34% | 1.87% |

4.30 和歌山

借入金 2,000 万円 元利均等返済 30 年返済の場合

(2020 年 11 月 02 日現在)

| 金融機関名 | 融資金利 (優遇なし) | 融資手数料 (融資額×) | 総支払額 (単位:円) |
|-----------------|----------------|-----------------|----------------|
| 近畿産業信用組合 | 1.31% | 0.96% | 25,137,174 |
| 紀陽銀行 | 1.31% | 1.10% | 25,164,674 |
| 財形住宅金融 | 1.31% | 1.10% | 25,164,674 |
| 一条住宅ローン | 1.31% | 1.32% | 25,208,674 |
| 日本住宅ローン | 1.31% | 1.56% | 25,257,074 |
| トヨタファイナンス | 1.31% | 1.56% | 25,257,074 |
| ヤマダファイナンスサービス | 1.31% | 1.65% | 25,274,674 |
| みずほ銀行 | 1.31% | 1.87% | 25,318,674 |
| りそな銀行 | 1.31% | 1.87% | 25,318,674 |
| イオン銀行 | 1.31% | 1.87% | 25,318,674 |
| 第三銀行 | 1.31% | 1.87% | 25,318,674 |
| 日本モーゲージサービス | 1.31% | 2.15% | 25,374,674 |
| スルガ銀行 | 1.31% | 2.20% | 25,384,674 |
| 百五銀行 | 1.31% | 2.20% | 25,384,674 |
| 株式会社東京クレジットサービス | 1.31% | 2.20% | 25,384,674 |
| アルヒ | 1.31% | 2.20% | 25,384,674 |
| 全宅住宅ローン | 1.31% | 2.20% | 25,384,674 |
| カシワバラ・アシスト | 1.31% | 2.20% | 25,384,674 |
| オリックス・クレジット株式会社 | 1.31% | 2.20% | 25,384,674 |
| クレディセゾン | 1.31% | 2.20% | 25,384,674 |
| 関西みらい銀行 | 1.33% | 2.20% | 25,465,485 |
| きのくに信用金庫 | 1.38% | 2.20% | 25,668,334 |
| 南都銀行 | 1.53% | 1.84% | 26,210,058 |
| 協同住宅ローン | 1.56% | 2.20% | 26,406,857 |

| 平均融資金利 | 平均融資手数料 |
|--------|---------|
| 1.33% | 1.87% |

4.31 鳥取

借入金 2,000 万円 元利均等返済 30 年返済の場合

(2020 年 11 月 02 日現在)

| 金融機関名 | 融資金利 (優遇なし) | 融資手数料 (融資額×) | 総支払額 (単位:円) |
|-----------------|----------------|-----------------|----------------|
| 財形住宅金融 | 1.31% | 1.10% | 25,164,674 |
| 一条住宅ローン | 1.31% | 1.32% | 25,208,674 |
| 日本住宅ローン | 1.31% | 1.56% | 25,257,074 |
| ヤマダファイナンスサービス | 1.31% | 1.65% | 25,274,674 |
| みずほ銀行 | 1.31% | 1.87% | 25,318,674 |
| 日本モーゲージサービス | 1.31% | 2.15% | 25,374,674 |
| 鳥取銀行 | 1.31% | 2.20% | 25,384,674 |
| 中国銀行 | 1.31% | 2.20% | 25,384,674 |
| 株式会社東京クレジットサービス | 1.31% | 2.20% | 25,384,674 |
| アルヒ | 1.31% | 2.20% | 25,384,674 |
| 全宅住宅ローン | 1.31% | 2.20% | 25,384,674 |
| カシワバラ・アシスト | 1.31% | 2.20% | 25,384,674 |
| オリックス・クレジット株式会社 | 1.31% | 2.20% | 25,384,674 |
| クレディセゾン | 1.31% | 2.20% | 25,384,674 |
| 中国労働金庫 | 1.33% | 2.20% | 25,465,485 |
| しまね信用金庫 | 1.33% | 2.20% | 25,477,731 |

| 平均融資金利 | 平均融資手数料 |
|--------|---------|
| 1.31% | 1.98% |

4.32 島根

借入金 2,000 万円 元利均等返済 30 年返済の場合

(2020 年 11 月 02 日現在)

| 金融機関名 | 融資金利 (優遇なし) | 融資手数料 (融資額×) | 総支払額 (単位:円) |
|-----------------|----------------|-----------------|----------------|
| 財形住宅金融 | 1.31% | 1.10% | 25,164,674 |
| 一条住宅ローン | 1.31% | 1.32% | 25,208,674 |
| 日本住宅ローン | 1.31% | 1.56% | 25,257,074 |
| ヤマダファイナンスサービス | 1.31% | 1.65% | 25,274,674 |
| みずほ銀行 | 1.31% | 1.87% | 25,318,674 |
| 日本モーゲージサービス | 1.31% | 2.15% | 25,374,674 |
| 鳥取銀行 | 1.31% | 2.20% | 25,384,674 |
| 山口銀行 | 1.31% | 2.20% | 25,384,674 |
| 株式会社東京クレジットサービス | 1.31% | 2.20% | 25,384,674 |
| アルヒ | 1.31% | 2.20% | 25,384,674 |
| 全宅住宅ローン | 1.31% | 2.20% | 25,384,674 |
| カシワバラ・アシスト | 1.31% | 2.20% | 25,384,674 |
| オリックス・クレジット株式会社 | 1.31% | 2.20% | 25,384,674 |
| クレディセゾン | 1.31% | 2.20% | 25,384,674 |
| 中国労働金庫 | 1.33% | 2.20% | 25,465,485 |
| しまね信用金庫 | 1.33% | 2.20% | 25,477,731 |
| 西中国信用金庫 | 1.38% | 2.20% | 25,668,334 |

| 平均融資金利 | 平均融資手数料 |
|--------|---------|
| 1.32% | 1.99% |

4.33 岡山

借入金 2,000 万円 元利均等返済 30 年返済の場合

(2020 年 11 月 02 日現在)

| 金融機関名 | 融資金利 (優遇なし) | 融資手数料 (融資額×) | 総支払額 (単位:円) |
|-----------------|----------------|-----------------|----------------|
| 財形住宅金融 | 1.31% | 1.10% | 25,164,674 |
| 一条住宅ローン | 1.31% | 1.32% | 25,208,674 |
| おかやま信用金庫 | 1.33% | 1.10% | 25,245,485 |
| 百十四銀行 | 1.31% | 1.54% | 25,252,674 |
| 香川銀行 | 1.31% | 1.54% | 25,252,674 |
| 高知銀行 | 1.31% | 1.54% | 25,252,674 |
| 日本住宅ローン | 1.31% | 1.56% | 25,257,074 |
| トヨタファイナンス | 1.31% | 1.56% | 25,257,074 |
| ヤマダファイナンスサービス | 1.31% | 1.65% | 25,274,674 |
| みずほ銀行 | 1.31% | 1.87% | 25,318,674 |
| イオン銀行 | 1.31% | 1.87% | 25,318,674 |
| 日本モーゲージサービス | 1.31% | 2.15% | 25,374,674 |
| スルガ銀行 | 1.31% | 2.20% | 25,384,674 |
| 鳥取銀行 | 1.31% | 2.20% | 25,384,674 |
| 中国銀行 | 1.31% | 2.20% | 25,384,674 |
| 広島銀行 | 1.31% | 2.20% | 25,384,674 |
| 伊予銀行 | 1.31% | 2.20% | 25,384,674 |
| トマト銀行 | 1.31% | 2.20% | 25,384,674 |
| もみじ銀行 | 1.31% | 2.20% | 25,384,674 |
| 愛媛銀行 | 1.31% | 2.20% | 25,384,674 |
| 愛媛銀行 | 1.31% | 2.20% | 25,384,674 |
| 玉島信用金庫 | 1.31% | 2.20% | 25,384,674 |
| 株式会社東京クレジットサービス | 1.31% | 2.20% | 25,384,674 |
| アルヒ | 1.31% | 2.20% | 25,384,674 |
| 全宅住宅ローン | 1.31% | 2.20% | 25,384,674 |
| カンワバラ・アシスト | 1.31% | 2.20% | 25,384,674 |
| オリックス・クレジット株式会社 | 1.31% | 2.20% | 25,384,674 |
| クレディセゾン | 1.31% | 2.20% | 25,384,674 |
| 阿波銀行 | 1.33% | 2.20% | 25,465,485 |
| 中国労働金庫 | 1.33% | 2.20% | 25,465,485 |
| 四国銀行 | 1.41% | 2.20% | 25,790,625 |
| 愛媛銀行 | 1.43% | 2.20% | 25,872,217 |
| 愛媛銀行 | 1.43% | 2.20% | 25,872,217 |

| 平均融資金利 | 平均融資手数料 |
|--------|---------|
| 1.32% | 1.97% |

4.34 広島

借入金 2,000 万円 元利均等返済 30 年返済の場合

(2020 年 11 月 02 日現在)

| 金融機関名 | 融資金利 (優遇なし) | 融資手数料 (融資額×) | 総支払額 (単位:円) |
|-----------------|----------------|-----------------|----------------|
| 財形住宅金融 | 1.31% | 1.10% | 25,164,674 |
| 一条住宅ローン | 1.31% | 1.32% | 25,208,674 |
| 香川銀行 | 1.31% | 1.54% | 25,252,674 |
| 日本住宅ローン | 1.31% | 1.56% | 25,257,074 |
| トヨタファイナンス | 1.31% | 1.56% | 25,257,074 |
| ヤマダファイナンスサービス | 1.31% | 1.65% | 25,274,674 |
| みずほ銀行 | 1.31% | 1.87% | 25,318,674 |
| りそな銀行 | 1.31% | 1.87% | 25,318,674 |
| イオン銀行 | 1.31% | 1.87% | 25,318,674 |
| 日本モーゲージサービス | 1.31% | 2.15% | 25,374,674 |
| スルガ銀行 | 1.31% | 2.20% | 25,384,674 |
| 鳥取銀行 | 1.31% | 2.20% | 25,384,674 |
| 中国銀行 | 1.31% | 2.20% | 25,384,674 |
| 広島銀行 | 1.31% | 2.20% | 25,384,674 |
| 山口銀行 | 1.31% | 2.20% | 25,384,674 |
| 伊予銀行 | 1.31% | 2.20% | 25,384,674 |
| トマト銀行 | 1.31% | 2.20% | 25,384,674 |
| もみじ銀行 | 1.31% | 2.20% | 25,384,674 |
| 愛媛銀行 | 1.31% | 2.20% | 25,384,674 |
| 愛媛銀行 | 1.31% | 2.20% | 25,384,674 |
| 広島信用金庫 | 1.31% | 2.20% | 25,384,674 |
| 呉信用金庫 | 1.31% | 2.20% | 25,384,674 |
| 広島県信用組合 | 1.31% | 2.20% | 25,384,674 |
| 広島県信用農業協同組合連合会 | 1.31% | 2.20% | 25,384,674 |
| 株式会社東京クレジットサービス | 1.31% | 2.20% | 25,384,674 |
| アルヒ | 1.31% | 2.20% | 25,384,674 |
| 全宅住宅ローン | 1.31% | 2.20% | 25,384,674 |
| カシワバラ・アシスト | 1.31% | 2.20% | 25,384,674 |
| オリックス・クレジット株式会社 | 1.31% | 2.20% | 25,384,674 |
| クレディセゾン | 1.31% | 2.20% | 25,384,674 |
| 広島市信用組合 | 1.33% | 2.20% | 25,465,485 |
| 中国労働金庫 | 1.33% | 2.20% | 25,465,485 |
| 四国銀行 | 1.41% | 2.20% | 25,790,625 |
| 愛媛銀行 | 1.43% | 2.20% | 25,872,217 |
| 愛媛銀行 | 1.43% | 2.20% | 25,872,217 |
| 西京銀行 | 1.53% | 0.55% | 25,952,858 |

| | |
|--------|---------|
| 平均融資金利 | 平均融資手数料 |
| 1.33% | 2.00% |

4.35 山口

借入金 2,000 万円 元利均等返済 30 年返済の場合

(2020 年 11 月 02 日現在)

| 金融機関名 | 融資金利 (優遇なし) | 融資手数料 (融資額×) | 総支払額 (単位:円) |
|-----------------|----------------|-----------------|----------------|
| 財形住宅金融 | 1.31% | 1.10% | 25,164,674 |
| 一条住宅ローン | 1.31% | 1.32% | 25,208,674 |
| 福岡銀行 | 1.31% | 1.52% | 25,248,674 |
| 日本住宅ローン | 1.31% | 1.56% | 25,257,074 |
| トヨタファイナンス | 1.31% | 1.56% | 25,257,074 |
| ヤマダファイナンスサービス | 1.31% | 1.65% | 25,274,674 |
| みずほ銀行 | 1.31% | 1.87% | 25,318,674 |
| 日本モーゲージサービス | 1.31% | 2.15% | 25,374,674 |
| スルガ銀行 | 1.31% | 2.20% | 25,384,674 |
| 広島銀行 | 1.31% | 2.20% | 25,384,674 |
| 山口銀行 | 1.31% | 2.20% | 25,384,674 |
| 伊予銀行 | 1.31% | 2.20% | 25,384,674 |
| 北九州銀行 | 1.31% | 2.20% | 25,384,674 |
| もみじ銀行 | 1.31% | 2.20% | 25,384,674 |
| 株式会社東京クレジットサービス | 1.31% | 2.20% | 25,384,674 |
| アルヒ | 1.31% | 2.20% | 25,384,674 |
| 全宅住宅ローン | 1.31% | 2.20% | 25,384,674 |
| カシワバラ・アシスト | 1.31% | 2.20% | 25,384,674 |
| オリックス・クレジット株式会社 | 1.31% | 2.20% | 25,384,674 |
| クレディセゾン | 1.31% | 2.20% | 25,384,674 |
| 中国労働金庫 | 1.33% | 2.20% | 25,465,485 |
| 西中国信用金庫 | 1.38% | 2.20% | 25,668,334 |
| 西京銀行 | 1.53% | 0.55% | 25,952,858 |

| | |
|--------|---------|
| 平均融資金利 | 平均融資手数料 |
| 1.32% | 1.92% |

4.36 徳島

借入金 2,000 万円 元利均等返済 30 年返済の場合

(2020 年 11 月 02 日現在)

| 金融機関名 | 融資金利 (優遇なし) | 融資手数料 (融資額×) | 総支払額 (単位:円) |
|-----------------|----------------|-----------------|----------------|
| 財形住宅金融 | 1.31% | 1.10% | 25,164,674 |
| 一条住宅ローン | 1.31% | 1.32% | 25,208,674 |
| 百十四銀行 | 1.31% | 1.54% | 25,252,674 |
| 香川銀行 | 1.31% | 1.54% | 25,252,674 |
| 高知銀行 | 1.31% | 1.54% | 25,252,674 |
| 日本住宅ローン | 1.31% | 1.56% | 25,257,074 |
| ヤマダファイナンスサービス | 1.31% | 1.65% | 25,274,674 |
| みずほ銀行 | 1.31% | 1.87% | 25,318,674 |
| 日本モーゲージサービス | 1.31% | 2.15% | 25,374,674 |
| 伊予銀行 | 1.31% | 2.20% | 25,384,674 |
| 愛媛銀行 | 1.31% | 2.20% | 25,384,674 |
| 愛媛銀行 | 1.31% | 2.20% | 25,384,674 |
| 株式会社東京クレジットサービス | 1.31% | 2.20% | 25,384,674 |
| アルヒ | 1.31% | 2.20% | 25,384,674 |
| 全宅住宅ローン | 1.31% | 2.20% | 25,384,674 |
| カシワバラ・アシスト | 1.31% | 2.20% | 25,384,674 |
| オリックス・クレジット株式会社 | 1.31% | 2.20% | 25,384,674 |
| クレディセゾン | 1.31% | 2.20% | 25,384,674 |
| 阿波銀行 | 1.33% | 2.20% | 25,465,485 |
| 徳島大正銀行 | 1.33% | 2.20% | 25,465,485 |
| 四国労働金庫 | 1.38% | 2.20% | 25,668,334 |
| 四国銀行 | 1.41% | 2.20% | 25,790,625 |
| 愛媛銀行 | 1.43% | 2.20% | 25,872,217 |
| 愛媛銀行 | 1.43% | 2.20% | 25,872,217 |

| 平均融資金利 | 平均融資手数料 |
|--------|---------|
| 1.33% | 1.97% |

4.37 香川

借入金 2,000 万円 元利均等返済 30 年返済の場合

(2020 年 11 月 02 日現在)

| 金融機関名 | 融資金利 (優遇なし) | 融資手数料 (融資額×) | 総支払額 (単位:円) |
|-----------------|----------------|-----------------|----------------|
| 財形住宅金融 | 1.31% | 1.10% | 25,164,674 |
| 一条住宅ローン | 1.31% | 1.32% | 25,208,674 |
| 百十四銀行 | 1.31% | 1.54% | 25,252,674 |
| 香川銀行 | 1.31% | 1.54% | 25,252,674 |
| 高知銀行 | 1.31% | 1.54% | 25,252,674 |
| 日本住宅ローン | 1.31% | 1.56% | 25,257,074 |
| ヤマダファイナンスサービス | 1.31% | 1.65% | 25,274,674 |
| みずほ銀行 | 1.31% | 1.87% | 25,318,674 |
| イオン銀行 | 1.31% | 1.87% | 25,318,674 |
| 日本モーゲージサービス | 1.31% | 2.15% | 25,374,674 |
| スルガ銀行 | 1.31% | 2.20% | 25,384,674 |
| 中国銀行 | 1.31% | 2.20% | 25,384,674 |
| 伊予銀行 | 1.31% | 2.20% | 25,384,674 |
| 愛媛銀行 | 1.31% | 2.20% | 25,384,674 |
| 愛媛銀行 | 1.31% | 2.20% | 25,384,674 |
| 高松信用金庫 | 1.31% | 2.20% | 25,384,674 |
| 株式会社東京クレジットサービス | 1.31% | 2.20% | 25,384,674 |
| アルヒ | 1.31% | 2.20% | 25,384,674 |
| 全宅住宅ローン | 1.31% | 2.20% | 25,384,674 |
| カンワバラ・アシスト | 1.31% | 2.20% | 25,384,674 |
| オリックス・クレジット株式会社 | 1.31% | 2.20% | 25,384,674 |
| クレディセゾン | 1.31% | 2.20% | 25,384,674 |
| 阿波銀行 | 1.33% | 2.20% | 25,465,485 |
| 徳島大正銀行 | 1.33% | 2.20% | 25,465,485 |
| 四国労働金庫 | 1.38% | 2.20% | 25,668,334 |
| 四国銀行 | 1.41% | 2.20% | 25,790,625 |
| 愛媛銀行 | 1.43% | 2.20% | 25,872,217 |
| 愛媛銀行 | 1.43% | 2.20% | 25,872,217 |

| 平均融資金利 | 平均融資手数料 |
|--------|---------|
| 1.33% | 1.99% |

4.38 愛媛

借入金 2,000 万円 元利均等返済 30 年返済の場合

(2020 年 11 月 02 日現在)

| 金融機関名 | 融資金利 (優遇なし) | 融資手数料 (融資額×) | 総支払額 (単位:円) |
|-----------------|----------------|-----------------|----------------|
| 財形住宅金融 | 1.31% | 1.10% | 25,164,674 |
| 一条住宅ローン | 1.31% | 1.32% | 25,208,674 |
| 百十四銀行 | 1.31% | 1.54% | 25,252,674 |
| 香川銀行 | 1.31% | 1.54% | 25,252,674 |
| 高知銀行 | 1.31% | 1.54% | 25,252,674 |
| 日本住宅ローン | 1.31% | 1.56% | 25,257,074 |
| ヤマダファイナンスサービス | 1.31% | 1.65% | 25,274,674 |
| みずほ銀行 | 1.31% | 1.87% | 25,318,674 |
| イオン銀行 | 1.31% | 1.87% | 25,318,674 |
| 日本モーゲージサービス | 1.31% | 2.15% | 25,374,674 |
| スルガ銀行 | 1.31% | 2.20% | 25,384,674 |
| 中国銀行 | 1.31% | 2.20% | 25,384,674 |
| 広島銀行 | 1.31% | 2.20% | 25,384,674 |
| 山口銀行 | 1.31% | 2.20% | 25,384,674 |
| 伊予銀行 | 1.31% | 2.20% | 25,384,674 |
| 愛媛銀行 | 1.31% | 2.20% | 25,384,674 |
| 愛媛銀行 | 1.31% | 2.20% | 25,384,674 |
| 株式会社東京クレジットサービス | 1.31% | 2.20% | 25,384,674 |
| アルヒ | 1.31% | 2.20% | 25,384,674 |
| 全宅住宅ローン | 1.31% | 2.20% | 25,384,674 |
| カンワバラ・アシスト | 1.31% | 2.20% | 25,384,674 |
| オリックス・クレジット株式会社 | 1.31% | 2.20% | 25,384,674 |
| クレディセゾン | 1.31% | 2.20% | 25,384,674 |
| 阿波銀行 | 1.33% | 2.20% | 25,465,485 |
| 徳島大正銀行 | 1.33% | 2.20% | 25,465,485 |
| 四国労働金庫 | 1.38% | 2.20% | 25,668,334 |
| 四国銀行 | 1.41% | 2.20% | 25,790,625 |
| 愛媛銀行 | 1.43% | 2.20% | 25,872,217 |
| 愛媛銀行 | 1.43% | 2.20% | 25,872,217 |
| 愛媛信用金庫 | 1.43% | 2.20% | 25,872,217 |

| 平均融資金利 | 平均融資手数料 |
|--------|---------|
| 1.33% | 2.00% |

4.39 高知

借入金 2,000 万円 元利均等返済 30 年返済の場合

(2020 年 11 月 02 日現在)

| 金融機関名 | 融資金利 (優遇なし) | 融資手数料 (融資額×) | 総支払額 (単位:円) |
|-----------------|----------------|-----------------|----------------|
| 財形住宅金融 | 1.31% | 1.10% | 25,164,674 |
| 百十四銀行 | 1.31% | 1.54% | 25,252,674 |
| 香川銀行 | 1.31% | 1.54% | 25,252,674 |
| 高知銀行 | 1.31% | 1.54% | 25,252,674 |
| 日本住宅ローン | 1.31% | 1.56% | 25,257,074 |
| ヤマダファイナンスサービス | 1.31% | 1.65% | 25,274,674 |
| みずほ銀行 | 1.31% | 1.87% | 25,318,674 |
| イオン銀行 | 1.31% | 1.87% | 25,318,674 |
| 日本モーゲージサービス | 1.31% | 2.15% | 25,374,674 |
| 伊予銀行 | 1.31% | 2.20% | 25,384,674 |
| 愛媛銀行 | 1.31% | 2.20% | 25,384,674 |
| 愛媛銀行 | 1.31% | 2.20% | 25,384,674 |
| 株式会社東京クレジットサービス | 1.31% | 2.20% | 25,384,674 |
| アルヒ | 1.31% | 2.20% | 25,384,674 |
| 全宅住宅ローン | 1.31% | 2.20% | 25,384,674 |
| カシワバラ・アシスト | 1.31% | 2.20% | 25,384,674 |
| オリックス・クレジット株式会社 | 1.31% | 2.20% | 25,384,674 |
| クレディセゾン | 1.31% | 2.20% | 25,384,674 |
| 阿波銀行 | 1.33% | 2.20% | 25,465,485 |
| 徳島大正銀行 | 1.33% | 2.20% | 25,465,485 |
| 四国労働金庫 | 1.38% | 2.20% | 25,668,334 |
| 四国銀行 | 1.41% | 2.20% | 25,790,625 |
| 愛媛銀行 | 1.43% | 2.20% | 25,872,217 |
| 愛媛銀行 | 1.43% | 2.20% | 25,872,217 |

| 平均融資金利 | 平均融資手数料 |
|--------|---------|
| 1.33% | 1.99% |

4.40 福岡

借入金 2,000 万円 元利均等返済 30 年返済の場合

(2020 年 11 月 02 日現在)

| 金融機関名 | 融資金利 (優遇なし) | 融資手数料 (融資額×) | 総支払額 (単位:円) |
|-----------------|----------------|-----------------|----------------|
| 財形住宅金融 | 1.31% | 1.10% | 25,164,674 |
| 一条住宅ローン | 1.31% | 1.32% | 25,208,674 |
| 豊和銀行 | 1.31% | 1.50% | 25,244,674 |
| 宮崎太陽銀行 | 1.31% | 1.50% | 25,244,674 |
| 大分みらい信用金庫 | 1.31% | 1.50% | 25,244,674 |
| 福岡銀行 | 1.31% | 1.52% | 25,248,674 |
| 筑邦銀行 | 1.31% | 1.52% | 25,248,674 |
| 十八親和銀行 | 1.31% | 1.52% | 25,248,674 |
| 西日本シティ銀行 | 1.31% | 1.52% | 25,248,674 |
| 福岡県信用農業協同組合連合会 | 1.31% | 1.52% | 25,248,674 |
| 日本住宅ローン | 1.31% | 1.56% | 25,257,074 |
| トヨタファイナンス | 1.31% | 1.56% | 25,257,074 |
| 佐賀銀行 | 1.31% | 1.57% | 25,258,674 |
| 佐賀共栄銀行 | 1.31% | 1.57% | 25,258,674 |
| 遠賀信用金庫 | 1.31% | 1.60% | 25,264,674 |
| ヤマダファイナンスサービス | 1.31% | 1.65% | 25,274,674 |
| みずほ銀行 | 1.31% | 1.87% | 25,318,674 |
| りそな銀行 | 1.31% | 1.87% | 25,318,674 |
| イオン銀行 | 1.31% | 1.87% | 25,318,674 |
| 日本モーゲージサービス | 1.31% | 2.15% | 25,374,674 |
| スルガ銀行 | 1.31% | 2.20% | 25,384,674 |
| 伊予銀行 | 1.31% | 2.20% | 25,384,674 |
| 北九州銀行 | 1.31% | 2.20% | 25,384,674 |
| もみじ銀行 | 1.31% | 2.20% | 25,384,674 |
| 株式会社東京クレジットサービス | 1.31% | 2.20% | 25,384,674 |
| アルヒ | 1.31% | 2.20% | 25,384,674 |
| 全宅住宅ローン | 1.31% | 2.20% | 25,384,674 |
| カシワバラ・アシスト | 1.31% | 2.20% | 25,384,674 |
| オリックス・クレジット株式会社 | 1.31% | 2.20% | 25,384,674 |
| クレディセゾン | 1.31% | 2.20% | 25,384,674 |
| 飯塚信用金庫 | 1.33% | 2.20% | 25,465,485 |
| 大川信用金庫 | 1.33% | 2.20% | 25,465,485 |
| 福岡ひびき信用金庫 | 1.38% | 2.20% | 25,668,334 |
| 西京銀行 | 1.53% | 0.55% | 25,952,858 |

| | |
|--------|---------|
| 平均融資金利 | 平均融資手数料 |
| 1.32% | 1.79% |

4.41 佐賀

借入金 2,000 万円 元利均等返済 30 年返済の場合

(2020 年 11 月 02 日現在)

| 金融機関名 | 融資金利 (優遇なし) | 融資手数料 (融資額×) | 総支払額 (単位:円) |
|-----------------|----------------|-----------------|----------------|
| 財形住宅金融 | 1.31% | 1.10% | 25,164,674 |
| 一条住宅ローン | 1.31% | 1.32% | 25,208,674 |
| 九州ひぜん信用金庫 | 1.31% | 1.50% | 25,244,674 |
| 福岡銀行 | 1.31% | 1.52% | 25,248,674 |
| 筑邦銀行 | 1.31% | 1.52% | 25,248,674 |
| 十八親和銀行 | 1.31% | 1.52% | 25,248,674 |
| 伊万里信用金庫 | 1.31% | 1.54% | 25,252,674 |
| 日本住宅ローン | 1.31% | 1.56% | 25,257,074 |
| トヨタファイナンス | 1.31% | 1.56% | 25,257,074 |
| 佐賀銀行 | 1.31% | 1.57% | 25,258,674 |
| 佐賀共栄銀行 | 1.31% | 1.57% | 25,258,674 |
| 佐賀県信用農業協同組合連合会 | 1.31% | 1.58% | 25,260,674 |
| ヤマダファイナンスサービス | 1.31% | 1.65% | 25,274,674 |
| みずほ銀行 | 1.31% | 1.87% | 25,318,674 |
| 日本モーゲージサービス | 1.31% | 2.15% | 25,374,674 |
| 株式会社東京クレジットサービス | 1.31% | 2.20% | 25,384,674 |
| アルヒ | 1.31% | 2.20% | 25,384,674 |
| 全宅住宅ローン | 1.31% | 2.20% | 25,384,674 |
| カシワバラ・アシスト | 1.31% | 2.20% | 25,384,674 |
| オリックス・クレジット株式会社 | 1.31% | 2.20% | 25,384,674 |
| クレディセゾン | 1.31% | 2.20% | 25,384,674 |
| 大川信用金庫 | 1.33% | 2.20% | 25,465,485 |

| 平均融資金利 | 平均融資手数料 |
|--------|---------|
| 1.31% | 1.77% |

4.42 長崎

借入金 2,000 万円 元利均等返済 30 年返済の場合

(2020 年 11 月 02 日現在)

| 金融機関名 | 融資金利 (優遇なし) | 融資手数料 (融資額×) | 総支払額 (単位:円) |
|-----------------|----------------|-----------------|----------------|
| 近畿産業信用組合 | 1.31% | 0.96% | 25,137,174 |
| 財形住宅金融 | 1.31% | 1.10% | 25,164,674 |
| 一条住宅ローン | 1.31% | 1.32% | 25,208,674 |
| たちばな信用金庫 | 1.31% | 1.40% | 25,224,674 |
| 九州ひぜん信用金庫 | 1.31% | 1.50% | 25,244,674 |
| 福岡銀行 | 1.31% | 1.52% | 25,248,674 |
| 十八親和銀行 | 1.31% | 1.52% | 25,248,674 |
| 長崎三菱信用組合 | 1.31% | 1.52% | 25,248,674 |
| 伊万里信用金庫 | 1.31% | 1.54% | 25,252,674 |
| 日本住宅ローン | 1.31% | 1.56% | 25,257,074 |
| 佐賀銀行 | 1.31% | 1.57% | 25,258,674 |
| 佐賀共栄銀行 | 1.31% | 1.57% | 25,258,674 |
| ヤマダファイナンスサービス | 1.31% | 1.65% | 25,274,674 |
| みずほ銀行 | 1.31% | 1.87% | 25,318,674 |
| 日本モーゲージサービス | 1.31% | 2.15% | 25,374,674 |
| 北九州銀行 | 1.31% | 2.20% | 25,384,674 |
| 株式会社東京クレジットサービス | 1.31% | 2.20% | 25,384,674 |
| アルビ | 1.31% | 2.20% | 25,384,674 |
| 全宅住宅ローン | 1.31% | 2.20% | 25,384,674 |
| カンワバラ・アシスト | 1.31% | 2.20% | 25,384,674 |
| オリックス・クレジット株式会社 | 1.31% | 2.20% | 25,384,674 |
| クレディセゾン | 1.31% | 2.20% | 25,384,674 |

| 平均融資金利 | 平均融資手数料 |
|--------|---------|
| 1.31% | 1.73% |

4.43 熊本

借入金 2,000 万円 元利均等返済 30 年返済の場合

(2020 年 11 月 02 日現在)

| 金融機関名 | 融資金利 (優遇なし) | 融資手数料 (融資額×) | 総支払額 (単位:円) |
|-----------------|----------------|-----------------|----------------|
| 財形住宅金融 | 1.31% | 1.10% | 25,164,674 |
| 一条住宅ローン | 1.31% | 1.32% | 25,208,674 |
| 豊和銀行 | 1.31% | 1.50% | 25,244,674 |
| 南日本銀行 | 1.31% | 1.50% | 25,244,674 |
| 福岡銀行 | 1.31% | 1.52% | 25,248,674 |
| 十八親和銀行 | 1.31% | 1.52% | 25,248,674 |
| 熊本銀行 | 1.31% | 1.52% | 25,248,674 |
| 日本住宅ローン | 1.31% | 1.56% | 25,257,074 |
| トヨタファイナンス | 1.31% | 1.56% | 25,257,074 |
| 肥後銀行 | 1.31% | 1.62% | 25,268,674 |
| ヤマダファイナンスサービス | 1.31% | 1.65% | 25,274,674 |
| みずほ銀行 | 1.31% | 1.87% | 25,318,674 |
| りそな銀行 | 1.31% | 1.87% | 25,318,674 |
| 日本モーゲージサービス | 1.31% | 2.15% | 25,374,674 |
| スルガ銀行 | 1.31% | 2.20% | 25,384,674 |
| 北九州銀行 | 1.31% | 2.20% | 25,384,674 |
| 株式会社東京クレジットサービス | 1.31% | 2.20% | 25,384,674 |
| アルビ | 1.31% | 2.20% | 25,384,674 |
| 全宅住宅ローン | 1.31% | 2.20% | 25,384,674 |
| カンワバラ・アシスト | 1.31% | 2.20% | 25,384,674 |
| オリックス・クレジット株式会社 | 1.31% | 2.20% | 25,384,674 |
| クレディセゾン | 1.31% | 2.20% | 25,384,674 |

| 平均融資金利 | 平均融資手数料 |
|--------|---------|
| 1.31% | 1.81% |

4.44 大分

借入金 2,000 万円 元利均等返済 30 年返済の場合

(2020 年 11 月 02 日現在)

| 金融機関名 | 融資金利 (優遇なし) | 融資手数料 (融資額×) | 総支払額 (単位:円) |
|-----------------|----------------|-----------------|----------------|
| 財形住宅金融 | 1.31% | 1.10% | 25,164,674 |
| 一条住宅ローン | 1.31% | 1.32% | 25,208,674 |
| 大分銀行 | 1.31% | 1.50% | 25,244,674 |
| 豊和銀行 | 1.31% | 1.50% | 25,244,674 |
| 宮崎太陽銀行 | 1.31% | 1.50% | 25,244,674 |
| 大分信用金庫 | 1.31% | 1.50% | 25,244,674 |
| 大分みらい信用金庫 | 1.31% | 1.50% | 25,244,674 |
| 大分県信用組合 | 1.31% | 1.50% | 25,244,674 |
| 大分県信用農業協同組合連合会 | 1.31% | 1.50% | 25,244,674 |
| 福岡銀行 | 1.31% | 1.52% | 25,248,674 |
| 筑邦銀行 | 1.31% | 1.52% | 25,248,674 |
| 日本住宅ローン | 1.31% | 1.56% | 25,257,074 |
| トヨタファイナンス | 1.31% | 1.56% | 25,257,074 |
| ヤマダファイナンスサービス | 1.31% | 1.65% | 25,274,674 |
| みずほ銀行 | 1.31% | 1.87% | 25,318,674 |
| 日本モーゲージサービス | 1.31% | 2.15% | 25,374,674 |
| 伊予銀行 | 1.31% | 2.20% | 25,384,674 |
| 北九州銀行 | 1.31% | 2.20% | 25,384,674 |
| 愛媛銀行 | 1.31% | 2.20% | 25,384,674 |
| 愛媛銀行 | 1.31% | 2.20% | 25,384,674 |
| 株式会社東京クレジットサービス | 1.31% | 2.20% | 25,384,674 |
| アルヒ | 1.31% | 2.20% | 25,384,674 |
| 全宅住宅ローン | 1.31% | 2.20% | 25,384,674 |
| カシワバラ・アシスト | 1.31% | 2.20% | 25,384,674 |
| オリックス・クレジット株式会社 | 1.31% | 2.20% | 25,384,674 |
| クレディセゾン | 1.31% | 2.20% | 25,384,674 |
| 愛媛銀行 | 1.43% | 2.20% | 25,872,217 |
| 愛媛銀行 | 1.43% | 2.20% | 25,872,217 |

| 平均融資金利 | 平均融資手数料 |
|--------|---------|
| 1.32% | 1.83% |

4.45 宮崎

借入金 2,000 万円 元利均等返済 30 年返済の場合

(2020 年 11 月 02 日現在)

| 金融機関名 | 融資金利 (優遇なし) | 融資手数料 (融資額×) | 総支払額 (単位:円) |
|-----------------|----------------|-----------------|----------------|
| 財形住宅金融 | 1.31% | 1.10% | 25,164,674 |
| 一条住宅ローン | 1.31% | 1.32% | 25,208,674 |
| 宮崎銀行 | 1.31% | 1.50% | 25,244,674 |
| 鹿児島銀行 | 1.31% | 1.50% | 25,244,674 |
| 宮崎太陽銀行 | 1.31% | 1.50% | 25,244,674 |
| 南日本銀行 | 1.31% | 1.50% | 25,244,674 |
| 宮崎第一信用金庫 | 1.31% | 1.50% | 25,244,674 |
| 延岡信用金庫 | 1.31% | 1.50% | 25,244,674 |
| 福岡銀行 | 1.31% | 1.52% | 25,248,674 |
| 日本住宅ローン | 1.31% | 1.56% | 25,257,074 |
| ヤマダファイナンスサービス | 1.31% | 1.65% | 25,274,674 |
| みずほ銀行 | 1.31% | 1.87% | 25,318,674 |
| 日本モーゲージサービス | 1.31% | 2.15% | 25,374,674 |
| 株式会社東京クレジットサービス | 1.31% | 2.20% | 25,384,674 |
| アルヒ | 1.31% | 2.20% | 25,384,674 |
| 全宅住宅ローン | 1.31% | 2.20% | 25,384,674 |
| カシワバラ・アシスト | 1.31% | 2.20% | 25,384,674 |
| オリックス・クレジット株式会社 | 1.31% | 2.20% | 25,384,674 |
| クレディセゾン | 1.31% | 2.20% | 25,384,674 |

| 平均融資金利 | 平均融資手数料 |
|--------|---------|
| 1.31% | 1.76% |

4.46 鹿児島

借入金 2,000 万円 元利均等返済 30 年返済の場合

(2020 年 11 月 02 日現在)

| 金融機関名 | 融資金利 (優遇なし) | 融資手数料 (融資額×) | 総支払額 (単位:円) |
|-----------------|----------------|-----------------|----------------|
| 財形住宅金融 | 1.31% | 1.10% | 25,164,674 |
| 一条住宅ローン | 1.31% | 1.32% | 25,208,674 |
| 宮崎銀行 | 1.31% | 1.50% | 25,244,674 |
| 鹿児島銀行 | 1.31% | 1.50% | 25,244,674 |
| 宮崎太陽銀行 | 1.31% | 1.50% | 25,244,674 |
| 南日本銀行 | 1.31% | 1.50% | 25,244,674 |
| 鹿児島相互信用金庫 | 1.31% | 1.50% | 25,244,674 |
| 鹿児島興業信用組合 | 1.31% | 1.50% | 25,244,674 |
| 福岡銀行 | 1.31% | 1.52% | 25,248,674 |
| 熊本銀行 | 1.31% | 1.52% | 25,248,674 |
| 日本住宅ローン | 1.31% | 1.56% | 25,257,074 |
| ヤマダファイナンスサービス | 1.31% | 1.65% | 25,274,674 |
| みずほ銀行 | 1.31% | 1.87% | 25,318,674 |
| イオン銀行 | 1.31% | 1.87% | 25,318,674 |
| 日本モーゲージサービス | 1.31% | 2.15% | 25,374,674 |
| 株式会社東京クレジットサービス | 1.31% | 2.20% | 25,384,674 |
| アルヒ | 1.31% | 2.20% | 25,384,674 |
| 全宅住宅ローン | 1.31% | 2.20% | 25,384,674 |
| カシワバラ・アシスト | 1.31% | 2.20% | 25,384,674 |
| オリックス・クレジット株式会社 | 1.31% | 2.20% | 25,384,674 |
| クレディセゾン | 1.31% | 2.20% | 25,384,674 |

| 平均融資金利 | 平均融資手数料 |
|--------|---------|
| 1.31% | 1.75% |

4.47 沖縄

借入金 2,000 万円 元利均等返済 30 年返済の場合

(2020 年 11 月 02 日現在)

| 金融機関名 | 融資金利 (優遇なし) | 融資手数料 (融資額×) | 総支払額 (単位:円) |
|-----------------|----------------|-----------------|----------------|
| 財形住宅金融 | 1.31% | 1.10% | 25,164,674 |
| 日本住宅ローン | 1.31% | 1.56% | 25,257,074 |
| ヤマダファイナンスサービス | 1.31% | 1.65% | 25,274,674 |
| みずほ銀行 | 1.31% | 1.87% | 25,318,674 |
| イオン銀行 | 1.31% | 1.87% | 25,318,674 |
| 日本モーゲージサービス | 1.31% | 2.15% | 25,374,674 |
| 琉球銀行 | 1.31% | 2.20% | 25,384,674 |
| 沖縄銀行 | 1.31% | 2.20% | 25,384,674 |
| 沖縄海邦銀行 | 1.31% | 2.20% | 25,384,674 |
| 株式会社東京クレジットサービス | 1.31% | 2.20% | 25,384,674 |
| アルヒ | 1.31% | 2.20% | 25,384,674 |
| 全宅住宅ローン | 1.31% | 2.20% | 25,384,674 |
| カンワバラ・アシスト | 1.31% | 2.20% | 25,384,674 |
| オリックス・クレジット株式会社 | 1.31% | 2.20% | 25,384,674 |
| クレディセゾン | 1.31% | 2.20% | 25,384,674 |

| | |
|--------|---------|
| 平均融資金利 | 平均融資手数料 |
| 1.31% | 2.00% |

5. フラット 20 の金利（融資手数料定額型）

5.1 北海道

借入金 2,000 万円 元利均等返済 20 年返済の場合

(2020 年 11 月 02 日現在)

| 金融機関名 | 融資金利 (優遇なし) | 融資手数料 (単位:円) | 総支払額 (単位:円) |
|-------------------------------|----------------|-----------------|----------------|
| 北陸銀行 | 1.27% | 110,000 | 22,767,806 |
| 三井住友信託銀行 | 1.33% | 0 | 22,788,674 |
| 財形住宅金融 | 1.32% | 22,000 | 22,788,844 |
| ホームファーストファイナンス | 1.32% | 55,000 | 22,810,926 |
| 遠軽信用金庫 | 1.34% | 44,000 | 22,854,535 |
| ファミリーライフサービス | 1.37% | 33,000 | 22,907,028 |
| ファミリーライフサービス | 1.35% | 102,700 | 22,932,915 |
| 日本住宅ローン | 1.38% | 44,000 | 22,942,101 |
| 室蘭信用金庫 | 1.39% | 33,000 | 22,953,026 |
| LIXILホームファイナンス(リクシルホームファイナンス) | 1.37% | 110,000 | 22,986,211 |
| みずほ銀行 | 1.41% | 33,000 | 22,996,915 |
| 全宅住宅ローン | 1.39% | 110,000 | 23,030,026 |
| 伊達信用金庫 | 1.42% | 49,500 | 23,035,404 |
| 留萌信用金庫 | 1.42% | 49,500 | 23,035,404 |
| イオン銀行 | 1.42% | 55,000 | 23,040,904 |
| 北海道信用金庫 | 1.42% | 55,000 | 23,040,904 |
| 渡島信用金庫 | 1.44% | 44,000 | 23,073,831 |
| 北空知信用金庫 | 1.44% | 48,600 | 23,078,431 |
| 北海道銀行 | 1.44% | 49,500 | 23,079,331 |
| 苫小牧信用金庫 | 1.44% | 49,500 | 23,079,331 |
| 旭川信用金庫 | 1.44% | 49,500 | 23,079,331 |
| 北星信用金庫 | 1.44% | 49,500 | 23,079,331 |
| ハウス・デポ・パートナーズ | 1.42% | 110,000 | 23,095,904 |
| 株式会社東京クレジットサービス | 1.45% | 55,000 | 23,106,861 |
| オリックス・クレジット株式会社 | 1.39% | 198,000 | 23,118,026 |
| 道南うみ街信用金庫 | 1.47% | 44,000 | 23,139,888 |
| 北洋銀行 | 1.47% | 49,500 | 23,145,388 |
| 北海道労働金庫 | 1.47% | 49,500 | 23,145,388 |
| 釧路信用金庫 | 1.49% | 77,000 | 23,216,984 |
| カシワバラ・アシスト | 1.49% | 110,000 | 23,249,984 |
| クレディセゾン | 1.52% | 55,000 | 23,261,225 |
| 稚内信用金庫 | 1.54% | 33,000 | 23,283,464 |
| みちのく銀行 | 1.54% | 55,000 | 23,305,464 |
| カシワバラ・アシスト | 1.54% | 55,000 | 23,305,464 |
| 日高信用金庫 | 1.64% | 11,000 | 23,483,394 |
| 秋田銀行 | 1.67% | 55,000 | 23,594,260 |
| 帯広信用金庫 | 1.70% | 49,500 | 23,655,703 |
| 空知信用金庫 | 1.74% | 55,000 | 23,750,659 |
| 三井住友銀行 | 1.97% | 33,000 | 24,247,156 |

| | |
|--------|---------|
| 平均融資金利 | 平均融資手数料 |
| 1.46% | 58,738 |

5.2 青森

借入金 2,000 万円 元利均等返済 20 年返済の場合

(2020 年 11 月 02 日現在)

| 金融機関名 | 融資金利 (優遇なし) | 融資手数料 (単位:円) | 総支払額 (単位:円) |
|-------------------------------|----------------|-----------------|----------------|
| 財形住宅金融 | 1.32% | 22,000 | 22,788,844 |
| ホームファーストファイナンス | 1.32% | 55,000 | 22,810,926 |
| ファミリーライフサービス | 1.37% | 33,000 | 22,907,028 |
| ファミリーライフサービス | 1.35% | 102,700 | 22,932,915 |
| 日本住宅ローン | 1.38% | 44,000 | 22,942,101 |
| 東北労働金庫 | 1.39% | 55,000 | 22,975,026 |
| LIXILホームファイナンス(リクシルホームファイナンス) | 1.37% | 110,000 | 22,986,211 |
| みずほ銀行 | 1.41% | 33,000 | 22,996,915 |
| 全宅住宅ローン | 1.39% | 110,000 | 23,030,026 |
| イオン銀行 | 1.42% | 55,000 | 23,040,904 |
| ハウス・デポ・パートナーズ | 1.42% | 110,000 | 23,095,904 |
| 株式会社東京クレジットサービス | 1.45% | 55,000 | 23,106,861 |
| オリックス・クレジット株式会社 | 1.39% | 198,000 | 23,118,026 |
| カシワバラ・アシスト | 1.49% | 110,000 | 23,249,984 |
| クレディセゾン | 1.52% | 55,000 | 23,261,225 |
| みちのく銀行 | 1.54% | 55,000 | 23,305,464 |
| 東奥信用金庫 | 1.54% | 55,000 | 23,305,464 |
| 青い森信用金庫 | 1.54% | 55,000 | 23,305,464 |
| カシワバラ・アシスト | 1.54% | 55,000 | 23,305,464 |
| 秋田銀行 | 1.67% | 55,000 | 23,594,260 |

| | |
|--------|---------|
| 平均融資金利 | 平均融資手数料 |
| 1.44% | 71,135 |

5.3 岩手

借入金 2,000 万円 元利均等返済 20 年返済の場合

(2020 年 11 月 02 日現在)

| 金融機関名 | 融資金利 (優遇なし) | 融資手数料 (単位:円) | 総支払額 (単位:円) |
|-------------------------------|----------------|-----------------|----------------|
| 財形住宅金融 | 1.32% | 22,000 | 22,788,844 |
| ホームファーストファイナンス | 1.32% | 55,000 | 22,810,926 |
| ファミリーライフサービス | 1.37% | 33,000 | 22,907,028 |
| ファミリーライフサービス | 1.35% | 102,700 | 22,932,915 |
| 日本住宅ローン | 1.38% | 44,000 | 22,942,101 |
| 東北労働金庫 | 1.39% | 55,000 | 22,975,026 |
| LIXILホームファイナンス(リクシルホームファイナンス) | 1.37% | 110,000 | 22,986,211 |
| みずほ銀行 | 1.41% | 33,000 | 22,996,915 |
| 全宅住宅ローン | 1.39% | 110,000 | 23,030,026 |
| イオン銀行 | 1.42% | 55,000 | 23,040,904 |
| ハウス・デポ・パートナーズ | 1.42% | 110,000 | 23,095,904 |
| 株式会社東京クレジットサービス | 1.45% | 55,000 | 23,106,861 |
| オリックス・クレジット株式会社 | 1.39% | 198,000 | 23,118,026 |
| カシワバラ・アシスト | 1.49% | 110,000 | 23,249,984 |
| クレディセゾン | 1.52% | 55,000 | 23,261,225 |
| みちのく銀行 | 1.54% | 55,000 | 23,305,464 |
| カシワバラ・アシスト | 1.54% | 55,000 | 23,305,464 |
| 岩手銀行 | 1.64% | 55,000 | 23,527,394 |
| 秋田銀行 | 1.67% | 55,000 | 23,594,260 |

| | |
|--------|---------|
| 平均融資金利 | 平均融資手数料 |
| 1.44% | 71,984 |

5.4 宮城

借入金 2,000 万円 元利均等返済 20 年返済の場合

(2020 年 11 月 02 日現在)

| 金融機関名 | 融資金利 (優遇なし) | 融資手数料 (単位:円) | 総支払額 (単位:円) |
|-------------------------------|----------------|-----------------|----------------|
| トヨタファイナンス | 1.29% | 66,000 | 22,756,475 |
| 三井住友信託銀行 | 1.33% | 0 | 22,788,674 |
| 財形住宅金融 | 1.32% | 22,000 | 22,788,844 |
| ホームファーストファイナンス | 1.32% | 55,000 | 22,810,926 |
| 古川信用組合 | 1.34% | 55,000 | 22,865,535 |
| ファミリーライフサービス | 1.37% | 33,000 | 22,907,028 |
| ファミリーライフサービス | 1.35% | 102,700 | 22,932,915 |
| 日本住宅ローン | 1.38% | 44,000 | 22,942,101 |
| 東北労働金庫 | 1.39% | 55,000 | 22,975,026 |
| LIXILホームファイナンス(リクシルホームファイナンス) | 1.37% | 110,000 | 22,986,211 |
| みずほ銀行 | 1.41% | 33,000 | 22,996,915 |
| 全宅住宅ローン | 1.39% | 110,000 | 23,030,026 |
| イオン銀行 | 1.42% | 55,000 | 23,040,904 |
| 石巻商工信用組合 | 1.44% | 55,000 | 23,084,831 |
| ハウス・デポ・パートナーズ | 1.42% | 110,000 | 23,095,904 |
| 株式会社東京クレジットサービス | 1.45% | 55,000 | 23,106,861 |
| オリックス・クレジット株式会社 | 1.39% | 198,000 | 23,118,026 |
| 福島銀行 | 1.49% | 55,000 | 23,194,984 |
| 東邦銀行 | 1.49% | 88,000 | 23,227,984 |
| カシワバラ・アシスト | 1.49% | 110,000 | 23,249,984 |
| クレディセゾン | 1.52% | 55,000 | 23,261,225 |
| みちのく銀行 | 1.54% | 55,000 | 23,305,464 |
| きらやか銀行 | 1.54% | 55,000 | 23,305,464 |
| カシワバラ・アシスト | 1.54% | 55,000 | 23,305,464 |
| 荘内銀行 | 1.54% | 77,000 | 23,327,464 |
| 杜の都信用金庫 | 1.62% | 55,000 | 23,482,928 |
| 北都銀行 | 1.64% | 55,000 | 23,527,394 |
| 石巻信用金庫 | 1.64% | 55,000 | 23,527,394 |
| 秋田銀行 | 1.67% | 55,000 | 23,594,260 |
| 三井住友銀行 | 1.97% | 33,000 | 24,247,156 |

| | |
|--------|---------|
| 平均融資金利 | 平均融資手数料 |
| 1.47% | 65,390 |

5.5 秋田

借入金 2,000 万円 元利均等返済 20 年返済の場合

(2020 年 11 月 02 日現在)

| 金融機関名 | 融資金利 (優遇なし) | 融資手数料 (単位:円) | 総支払額 (単位:円) |
|-------------------------------|----------------|-----------------|----------------|
| 財形住宅金融 | 1.32% | 22,000 | 22,788,844 |
| ホームファーストファイナンス | 1.32% | 55,000 | 22,810,926 |
| ファミリーライフサービス | 1.37% | 33,000 | 22,907,028 |
| ファミリーライフサービス | 1.35% | 102,700 | 22,932,915 |
| 日本住宅ローン | 1.38% | 44,000 | 22,942,101 |
| 東北労働金庫 | 1.39% | 55,000 | 22,975,026 |
| LIXILホームファイナンス(リクシルホームファイナンス) | 1.37% | 110,000 | 22,986,211 |
| みずほ銀行 | 1.41% | 33,000 | 22,996,915 |
| 全宅住宅ローン | 1.39% | 110,000 | 23,030,026 |
| ハウス・デポ・パートナーズ | 1.42% | 110,000 | 23,095,904 |
| 株式会社東京クレジットサービス | 1.45% | 55,000 | 23,106,861 |
| オリックス・クレジット株式会社 | 1.39% | 198,000 | 23,118,026 |
| カシワバラ・アシスト | 1.49% | 110,000 | 23,249,984 |
| クレディセゾン | 1.52% | 55,000 | 23,261,225 |
| みちのく銀行 | 1.54% | 55,000 | 23,305,464 |
| きらやか銀行 | 1.54% | 55,000 | 23,305,464 |
| カシワバラ・アシスト | 1.54% | 55,000 | 23,305,464 |
| 荘内銀行 | 1.54% | 77,000 | 23,327,464 |
| 北都銀行 | 1.64% | 55,000 | 23,527,394 |
| 秋田銀行 | 1.67% | 55,000 | 23,594,260 |

| | |
|--------|---------|
| 平均融資金利 | 平均融資手数料 |
| 1.45% | 72,235 |

5.6 山形

借入金 2,000 万円 元利均等返済 20 年返済の場合

(2020 年 11 月 02 日現在)

| 金融機関名 | 融資金利 (優遇なし) | 融資手数料 (単位:円) | 総支払額 (単位:円) |
|-------------------------------|----------------|-----------------|----------------|
| 財形住宅金融 | 1.32% | 22,000 | 22,788,844 |
| ホームファーストファイナンス | 1.32% | 55,000 | 22,810,926 |
| ファミリーライフサービス | 1.37% | 33,000 | 22,907,028 |
| ファミリーライフサービス | 1.35% | 102,700 | 22,932,915 |
| 日本住宅ローン | 1.38% | 44,000 | 22,942,101 |
| 東北労働金庫 | 1.39% | 55,000 | 22,975,026 |
| LIXILホームファイナンス(リクシルホームファイナンス) | 1.37% | 110,000 | 22,986,211 |
| みずほ銀行 | 1.41% | 33,000 | 22,996,915 |
| 全宅住宅ローン | 1.39% | 110,000 | 23,030,026 |
| イオン銀行 | 1.42% | 55,000 | 23,040,904 |
| ハウス・デポ・パートナーズ | 1.42% | 110,000 | 23,095,904 |
| 株式会社東京クレジットサービス | 1.45% | 55,000 | 23,106,861 |
| オリックス・クレジット株式会社 | 1.39% | 198,000 | 23,118,026 |
| カシワバラ・アシスト | 1.49% | 110,000 | 23,249,984 |
| クレディセゾン | 1.52% | 55,000 | 23,261,225 |
| きらやか銀行 | 1.54% | 55,000 | 23,305,464 |
| 鶴岡信用金庫 | 1.54% | 55,000 | 23,305,464 |
| カシワバラ・アシスト | 1.54% | 55,000 | 23,305,464 |
| 荘内銀行 | 1.54% | 77,000 | 23,327,464 |
| 北郡信用組合 | 1.57% | 55,000 | 23,371,905 |
| 北都銀行 | 1.64% | 55,000 | 23,527,394 |

| 平均融資金利 | 平均融資手数料 |
|--------|---------|
| 1.45% | 71,414 |

5.7 福島

借入金 2,000 万円 元利均等返済 20 年返済の場合

(2020 年 11 月 02 日現在)

| 金融機関名 | 融資金利 (優遇なし) | 融資手数料 (単位:円) | 総支払額 (単位:円) |
|-------------------------------|----------------|-----------------|----------------|
| トヨタファイナンス | 1.29% | 66,000 | 22,756,475 |
| 財形住宅金融 | 1.32% | 22,000 | 22,788,844 |
| ホームファーストファイナンス | 1.32% | 55,000 | 22,810,926 |
| ファミリーライフサービス | 1.37% | 33,000 | 22,907,028 |
| ファミリーライフサービス | 1.35% | 102,700 | 22,932,915 |
| 日本住宅ローン | 1.38% | 44,000 | 22,942,101 |
| 東北労働金庫 | 1.39% | 55,000 | 22,975,026 |
| LIXILホームファイナンス(リクシルホームファイナンス) | 1.37% | 110,000 | 22,986,211 |
| みずほ銀行 | 1.41% | 33,000 | 22,996,915 |
| 全宅住宅ローン | 1.39% | 110,000 | 23,030,026 |
| 大東銀行 | 1.44% | 55,000 | 23,084,831 |
| 福島信用金庫 | 1.44% | 55,000 | 23,084,831 |
| いわき信用組合 | 1.44% | 55,000 | 23,084,831 |
| ハウス・デポ・パートナーズ | 1.42% | 110,000 | 23,095,904 |
| 株式会社東京クレジットサービス | 1.45% | 55,000 | 23,106,861 |
| オリックス・クレジット株式会社 | 1.39% | 198,000 | 23,118,026 |
| 福島銀行 | 1.49% | 55,000 | 23,194,984 |
| 白河信用金庫 | 1.49% | 55,000 | 23,194,984 |
| 須賀川信用金庫 | 1.49% | 55,000 | 23,194,984 |
| 二本松信用金庫 | 1.49% | 55,000 | 23,194,984 |
| 東邦銀行 | 1.49% | 88,000 | 23,227,984 |
| カシワバラ・アシスト | 1.49% | 110,000 | 23,249,984 |
| クレディセゾン | 1.52% | 55,000 | 23,261,225 |
| 常陽銀行 | 1.54% | 55,000 | 23,305,464 |
| きらやか銀行 | 1.54% | 55,000 | 23,305,464 |
| カシワバラ・アシスト | 1.54% | 55,000 | 23,305,464 |
| 荘内銀行 | 1.54% | 77,000 | 23,327,464 |
| 秋田銀行 | 1.67% | 55,000 | 23,594,260 |

| 平均融資金利 | 平均融資手数料 |
|--------|---------|
| 1.44% | 68,882 |

5.8 茨城

借入金 2,000 万円 元利均等返済 20 年返済の場合

(2020 年 11 月 02 日現在)

| 金融機関名 | 融資金利 (優遇なし) | 融資手数料 (単位:円) | 総支払額 (単位:円) |
|-------------------------------|----------------|-----------------|----------------|
| トヨタファイナンス | 1.29% | 66,000 | 22,756,475 |
| 財形住宅金融 | 1.32% | 22,000 | 22,788,844 |
| 旭化成ホームズフィナンシャル | 1.31% | 55,000 | 22,800,002 |
| ホームファーストファイナンス | 1.32% | 55,000 | 22,810,926 |
| ファミリーライフサービス | 1.37% | 33,000 | 22,907,028 |
| ファミリーライフサービス | 1.35% | 102,700 | 22,932,915 |
| 日本住宅ローン | 1.38% | 44,000 | 22,942,101 |
| 中央労働金庫 | 1.39% | 33,000 | 22,953,026 |
| LIXILホームファイナンス(リクシルホームファイナンス) | 1.37% | 110,000 | 22,986,211 |
| みずほ銀行 | 1.41% | 33,000 | 22,996,915 |
| 武蔵野銀行 | 1.41% | 33,000 | 22,996,915 |
| 全宅住宅ローン | 1.39% | 110,000 | 23,030,026 |
| イオン銀行 | 1.42% | 55,000 | 23,040,904 |
| 東日本銀行 | 1.44% | 55,000 | 23,084,831 |
| 足利小山信用金庫 | 1.44% | 55,000 | 23,084,831 |
| ハウス・デポ・パートナーズ | 1.42% | 110,000 | 23,095,904 |
| 株式会社東京クレジットサービス | 1.45% | 55,000 | 23,106,861 |
| オリックス・クレジット株式会社 | 1.39% | 198,000 | 23,118,026 |
| 千葉銀行 | 1.47% | 33,000 | 23,128,888 |
| 銚子商工信用組合 | 1.47% | 33,000 | 23,128,888 |
| 福島銀行 | 1.49% | 55,000 | 23,194,984 |
| 白河信用金庫 | 1.49% | 55,000 | 23,194,984 |
| カシワバラ・アシスト | 1.49% | 110,000 | 23,249,984 |
| クレディセゾン | 1.52% | 55,000 | 23,261,225 |
| 常陽銀行 | 1.54% | 55,000 | 23,305,464 |
| 筑波銀行 | 1.54% | 55,000 | 23,305,464 |
| 茨城県信用組合 | 1.54% | 55,000 | 23,305,464 |
| カシワバラ・アシスト | 1.54% | 55,000 | 23,305,464 |
| 協同住宅ローン | 1.67% | 55,000 | 23,594,260 |
| 三井住友銀行 | 1.97% | 33,000 | 24,247,156 |

| 平均融資金利 | 平均融資手数料 |
|--------|---------|
| 1.45% | 62,457 |

5.9 栃木

借入金 2,000 万円 元利均等返済 20 年返済の場合

(2020 年 11 月 02 日現在)

| 金融機関名 | 融資金利 (優遇なし) | 融資手数料 (単位:円) | 総支払額 (単位:円) |
|-------------------------------|----------------|-----------------|----------------|
| トヨタファイナンス | 1.29% | 66,000 | 22,756,475 |
| 三井住友信託銀行 | 1.33% | 0 | 22,788,674 |
| 財形住宅金融 | 1.32% | 22,000 | 22,788,844 |
| 旭化成ホームズフィナンシャル | 1.31% | 55,000 | 22,800,002 |
| ホームファーストファイナンス | 1.32% | 55,000 | 22,810,926 |
| ファミリーライフサービス | 1.37% | 33,000 | 22,907,028 |
| ファミリーライフサービス | 1.35% | 102,700 | 22,932,915 |
| 日本住宅ローン | 1.38% | 44,000 | 22,942,101 |
| 中央労働金庫 | 1.39% | 33,000 | 22,953,026 |
| LIXILホームファイナンス(リクシルホームファイナンス) | 1.37% | 110,000 | 22,986,211 |
| みずほ銀行 | 1.41% | 33,000 | 22,996,915 |
| 全宅住宅ローン | 1.39% | 110,000 | 23,030,026 |
| イオン銀行 | 1.42% | 55,000 | 23,040,904 |
| 大東銀行 | 1.44% | 55,000 | 23,084,831 |
| 東日本銀行 | 1.44% | 55,000 | 23,084,831 |
| 足利小山信用金庫 | 1.44% | 55,000 | 23,084,831 |
| ハウス・デポ・パートナーズ | 1.42% | 110,000 | 23,095,904 |
| 株式会社東京クレジットサービス | 1.45% | 55,000 | 23,106,861 |
| オリックス・クレジット株式会社 | 1.39% | 198,000 | 23,118,026 |
| 佐野信用金庫 | 1.47% | 33,000 | 23,128,888 |
| 福島銀行 | 1.49% | 55,000 | 23,194,984 |
| 白河信用金庫 | 1.49% | 55,000 | 23,194,984 |
| 桐生信用金庫 | 1.52% | 33,000 | 23,239,225 |
| カシワバラ・アシスト | 1.49% | 110,000 | 23,249,984 |
| クレディセゾン | 1.52% | 55,000 | 23,261,225 |
| 東和銀行 | 1.54% | 33,000 | 23,283,464 |
| 常陽銀行 | 1.54% | 55,000 | 23,305,464 |
| 筑波銀行 | 1.54% | 55,000 | 23,305,464 |
| カシワバラ・アシスト | 1.54% | 55,000 | 23,305,464 |
| 協同住宅ローン | 1.67% | 55,000 | 23,594,260 |
| 三井住友銀行 | 1.97% | 33,000 | 24,247,156 |

| 平均融資金利 | 平均融資手数料 |
|--------|---------|
| 1.45% | 60,442 |

5.10 群馬

借入金 2,000 万円 元利均等返済 20 年返済の場合

(2020 年 11 月 02 日現在)

| 金融機関名 | 融資金利 (優遇なし) | 融資手数料 (単位:円) | 総支払額 (単位:円) |
|-------------------------------|----------------|-----------------|----------------|
| トヨタファイナンス | 1.29% | 66,000 | 22,756,475 |
| 三井住友信託銀行 | 1.33% | 0 | 22,788,674 |
| 財形住宅金融 | 1.32% | 22,000 | 22,788,844 |
| 旭化成ホームズフィナンシャル | 1.31% | 55,000 | 22,800,002 |
| ホームファーストファイナンス | 1.32% | 55,000 | 22,810,926 |
| 大光銀行 | 1.34% | 33,000 | 22,843,535 |
| ファミリーライフサービス | 1.37% | 33,000 | 22,907,028 |
| ファミリーライフサービス | 1.35% | 102,700 | 22,932,915 |
| 日本住宅ローン | 1.38% | 44,000 | 22,942,101 |
| 横浜銀行 | 1.39% | 33,000 | 22,953,026 |
| 中央労働金庫 | 1.39% | 33,000 | 22,953,026 |
| LIXILホームファイナンス(リクシルホームファイナンス) | 1.37% | 110,000 | 22,986,211 |
| みずほ銀行 | 1.41% | 33,000 | 22,996,915 |
| 高崎信用金庫 | 1.40% | 55,000 | 22,996,955 |
| 全宅住宅ローン | 1.39% | 110,000 | 23,030,026 |
| イオン銀行 | 1.42% | 55,000 | 23,040,904 |
| 八十二銀行 | 1.44% | 55,000 | 23,084,831 |
| 足利小山信用金庫 | 1.44% | 55,000 | 23,084,831 |
| ハウス・デポ・パートナーズ | 1.42% | 110,000 | 23,095,904 |
| 北群馬信用金庫 | 1.45% | 55,000 | 23,106,861 |
| 株式会社東京クレジットサービス | 1.45% | 55,000 | 23,106,861 |
| オリックス・クレジット株式会社 | 1.39% | 198,000 | 23,118,026 |
| 佐野信用金庫 | 1.47% | 33,000 | 23,128,888 |
| 桐生信用金庫 | 1.52% | 33,000 | 23,239,225 |
| カシワバラ・アシスト | 1.49% | 110,000 | 23,249,984 |
| クレディセゾン | 1.52% | 55,000 | 23,261,225 |
| 東和銀行 | 1.54% | 33,000 | 23,283,464 |
| しのめ信用金庫 | 1.54% | 33,000 | 23,283,464 |
| カシワバラ・アシスト | 1.54% | 55,000 | 23,305,464 |
| 協同住宅ローン | 1.67% | 55,000 | 23,594,260 |
| 三井住友銀行 | 1.97% | 33,000 | 24,247,156 |

| 平均融資金利 | 平均融資手数料 |
|--------|---------|
| 1.44% | 58,313 |

5.11 埼玉

借入金 2,000 万円 元利均等返済 20 年返済の場合

(2020 年 11 月 02 日現在)

| 金融機関名 | 融資金利 (優遇なし) | 融資手数料 (単位:円) | 総支払額 (単位:円) |
|-------------------------------|----------------|-----------------|----------------|
| トヨタファイナンス | 1.29% | 66,000 | 22,756,475 |
| 三井住友信託銀行 | 1.33% | 0 | 22,788,674 |
| 財形住宅金融 | 1.32% | 22,000 | 22,788,844 |
| 旭化成ホームズフィナンシャル | 1.31% | 55,000 | 22,800,002 |
| ホームファーストファイナンス | 1.32% | 55,000 | 22,810,926 |
| 大光銀行 | 1.34% | 33,000 | 22,843,535 |
| ファミリーライフサービス | 1.37% | 33,000 | 22,907,028 |
| ファミリーライフサービス | 1.35% | 102,700 | 22,932,915 |
| 日本住宅ローン | 1.38% | 44,000 | 22,942,101 |
| 西武信用金庫 | 1.39% | 33,000 | 22,953,026 |
| 中央労働金庫 | 1.39% | 33,000 | 22,953,026 |
| LIXILホームファイナンス(リクシルホームファイナンス) | 1.37% | 110,000 | 22,986,211 |
| みずほ銀行 | 1.41% | 33,000 | 22,996,915 |
| 武蔵野銀行 | 1.41% | 33,000 | 22,996,915 |
| 全宅住宅ローン | 1.39% | 110,000 | 23,030,026 |
| イオン銀行 | 1.42% | 55,000 | 23,040,904 |
| 足立成和信用金庫 | 1.42% | 55,000 | 23,040,904 |
| 八十二銀行 | 1.44% | 55,000 | 23,084,831 |
| 大東銀行 | 1.44% | 55,000 | 23,084,831 |
| 東日本銀行 | 1.44% | 55,000 | 23,084,831 |
| 足利小山信用金庫 | 1.44% | 55,000 | 23,084,831 |
| 東京信用金庫 | 1.44% | 55,000 | 23,084,831 |
| 青梅信用金庫 | 1.44% | 55,000 | 23,084,831 |
| ハウス・デポ・パートナーズ | 1.42% | 110,000 | 23,095,904 |
| 城北信用金庫 | 1.44% | 77,000 | 23,106,831 |
| 株式会社東京クレジットサービス | 1.45% | 55,000 | 23,106,861 |
| オリックス・クレジット株式会社 | 1.39% | 198,000 | 23,118,026 |
| 千葉銀行 | 1.47% | 33,000 | 23,128,888 |
| 川口信用金庫 | 1.47% | 33,000 | 23,128,888 |
| 福島銀行 | 1.49% | 55,000 | 23,194,984 |
| カンワバラ・アシスト | 1.49% | 110,000 | 23,249,984 |
| クレディセゾン | 1.52% | 55,000 | 23,261,225 |
| 東和銀行 | 1.54% | 33,000 | 23,283,464 |
| しのめ信用金庫 | 1.54% | 33,000 | 23,283,464 |
| 常陽銀行 | 1.54% | 55,000 | 23,305,464 |
| 筑波銀行 | 1.54% | 55,000 | 23,305,464 |
| 瀧野川信用金庫 | 1.54% | 55,000 | 23,305,464 |
| カンワバラ・アシスト | 1.54% | 55,000 | 23,305,464 |
| 協同住宅ローン | 1.67% | 55,000 | 23,594,260 |
| 三井住友銀行 | 1.97% | 33,000 | 24,247,156 |

| | |
|--------|---------|
| 平均融資金利 | 平均融資手数料 |
| 1.45% | 57,568 |

5.12 千葉

借入金 2,000 万円 元利均等返済 20 年返済の場合

(2020 年 11 月 02 日現在)

| 金融機関名 | 融資金利 (優遇なし) | 融資手数料 (単位:円) | 総支払額 (単位:円) |
|-------------------------------|----------------|-----------------|----------------|
| トヨタファイナンス | 1.29% | 66,000 | 22,756,475 |
| 三井住友信託銀行 | 1.33% | 0 | 22,788,674 |
| 財形住宅金融 | 1.32% | 22,000 | 22,788,844 |
| 旭化成ホームズフィナンシャル | 1.31% | 55,000 | 22,800,002 |
| ホームファーストファイナンス | 1.32% | 55,000 | 22,810,926 |
| ファミリーライフサービス | 1.37% | 33,000 | 22,907,028 |
| ファミリーライフサービス | 1.35% | 102,700 | 22,932,915 |
| 日本住宅ローン | 1.38% | 44,000 | 22,942,101 |
| 中央労働金庫 | 1.39% | 33,000 | 22,953,026 |
| LIXILホームファイナンス(リクシルホームファイナンス) | 1.37% | 110,000 | 22,986,211 |
| みずほ銀行 | 1.41% | 33,000 | 22,996,915 |
| 全宅住宅ローン | 1.39% | 110,000 | 23,030,026 |
| イオン銀行 | 1.42% | 55,000 | 23,040,904 |
| 君津信用組合 | 1.44% | 33,000 | 23,062,831 |
| 東日本銀行 | 1.44% | 55,000 | 23,084,831 |
| ハウス・デポ・パートナーズ | 1.42% | 110,000 | 23,095,904 |
| 城北信用金庫 | 1.44% | 77,000 | 23,106,831 |
| 株式会社東京クレジットサービス | 1.45% | 55,000 | 23,106,861 |
| オリックス・クレジット株式会社 | 1.39% | 198,000 | 23,118,026 |
| 千葉銀行 | 1.47% | 33,000 | 23,128,888 |
| 京葉銀行 | 1.47% | 33,000 | 23,128,888 |
| 房総信用組合 | 1.47% | 33,000 | 23,128,888 |
| 銚子商工信用組合 | 1.47% | 33,000 | 23,128,888 |
| 千葉信用金庫 | 1.47% | 44,000 | 23,139,888 |
| カシワバラ・アシスト | 1.49% | 110,000 | 23,249,984 |
| クレディセゾン | 1.52% | 55,000 | 23,261,225 |
| 常陽銀行 | 1.54% | 55,000 | 23,305,464 |
| 筑波銀行 | 1.54% | 55,000 | 23,305,464 |
| カシワバラ・アシスト | 1.54% | 55,000 | 23,305,464 |
| 協同住宅ローン | 1.67% | 55,000 | 23,594,260 |
| 千葉興業銀行 | 1.84% | 33,000 | 23,953,213 |
| 三井住友銀行 | 1.97% | 33,000 | 24,247,156 |

| | |
|--------|---------|
| 平均融資金利 | 平均融資手数料 |
| 1.46% | 58,553 |

5.13 東京

借入金 2,000 万円 元利均等返済 20 年返済の場合

(2020 年 11 月 02 日現在)

| 金融機関名 | 融資金利 (優遇なし) | 融資手数料 (単位:円) | 総支払額 (単位:円) |
|-----------------------------|----------------|-----------------|----------------|
| トヨタファイナンス | 1.29% | 66,000 | 22,756,475 |
| 北陸銀行 | 1.27% | 110,000 | 22,767,806 |
| 三井住友信託銀行 | 1.33% | 0 | 22,788,674 |
| 財形住宅金融 | 1.32% | 22,000 | 22,788,844 |
| 旭化成ホームズフィナンシャル | 1.31% | 55,000 | 22,800,002 |
| ホームファーストファイナンス | 1.32% | 55,000 | 22,810,926 |
| 大光銀行 | 1.34% | 33,000 | 22,843,535 |
| 湘南信用金庫 | 1.34% | 33,000 | 22,843,535 |
| 中京銀行 | 1.34% | 55,000 | 22,865,535 |
| ファミリーライフサービス | 1.37% | 33,000 | 22,907,028 |
| 神奈川銀行 | 1.37% | 33,000 | 22,909,211 |
| ファミリーライフサービス | 1.35% | 102,700 | 22,932,915 |
| 日本住宅ローン | 1.38% | 44,000 | 22,942,101 |
| 横浜銀行 | 1.39% | 33,000 | 22,953,026 |
| 西武信用金庫 | 1.39% | 33,000 | 22,953,026 |
| 中央労働金庫 | 1.39% | 33,000 | 22,953,026 |
| 興産信用金庫 | 1.39% | 55,000 | 22,975,026 |
| IKLホームファイナンス(リクシルホームファイナンス) | 1.37% | 110,000 | 22,986,211 |
| みずほ銀行 | 1.41% | 33,000 | 22,996,915 |
| 武蔵野銀行 | 1.41% | 33,000 | 22,996,915 |
| 第一勧業信用組合 | 1.41% | 55,000 | 23,018,915 |
| 全宅住宅ローン | 1.39% | 110,000 | 23,030,026 |
| イオン銀行 | 1.42% | 55,000 | 23,040,904 |
| 佐賀銀行 | 1.42% | 55,000 | 23,040,904 |
| 十八親和銀行 | 1.42% | 55,000 | 23,040,904 |
| 足立成和信用金庫 | 1.42% | 55,000 | 23,040,904 |
| 多摩信用金庫 | 1.44% | 33,000 | 23,062,831 |
| 八十二銀行 | 1.44% | 55,000 | 23,084,831 |
| 滋賀銀行 | 1.44% | 55,000 | 23,084,831 |
| 東日本銀行 | 1.44% | 55,000 | 23,084,831 |
| ちみじ銀行 | 1.44% | 55,000 | 23,084,831 |
| 東京信用金庫 | 1.44% | 55,000 | 23,084,831 |
| 青海信用金庫 | 1.44% | 55,000 | 23,084,831 |
| ハウス・デポ・パートナーズ | 1.42% | 110,000 | 23,095,904 |
| 城北信用金庫 | 1.44% | 77,000 | 23,106,831 |
| 株式会社東京クレジットサービス | 1.45% | 55,000 | 23,106,881 |
| オリックス・クレジット株式会社 | 1.39% | 198,000 | 23,118,026 |
| 千葉銀行 | 1.47% | 33,000 | 23,128,888 |
| 川口信用金庫 | 1.47% | 33,000 | 23,128,888 |
| 芝信用金庫 | 1.47% | 55,000 | 23,150,888 |
| カンパバラ・アシスト | 1.49% | 110,000 | 23,249,984 |
| クレディセゾン | 1.52% | 55,000 | 23,261,225 |
| 東和銀行 | 1.54% | 33,000 | 23,283,464 |
| 香川銀行 | 1.54% | 51,700 | 23,302,164 |
| 常陽銀行 | 1.54% | 55,000 | 23,305,464 |
| 筑波銀行 | 1.54% | 55,000 | 23,305,464 |
| 静岡銀行 | 1.54% | 55,000 | 23,305,464 |
| 清水銀行 | 1.54% | 55,000 | 23,305,464 |
| 濃野川信用金庫 | 1.54% | 55,000 | 23,305,464 |
| カンパバラ・アシスト | 1.54% | 55,000 | 23,305,464 |
| 富山第二銀行 | 1.54% | 110,000 | 23,360,464 |
| 四国銀行 | 1.57% | 44,000 | 23,360,905 |
| 秋田銀行 | 1.67% | 55,000 | 23,594,260 |
| 協同住宅ローン | 1.67% | 55,000 | 23,594,260 |
| 三井住友銀行 | 1.97% | 33,000 | 24,247,156 |

| | |
|--------|---------|
| 平均融資金利 | 平均融資手数料 |
| 1.45% | 57,407 |

5.14 神奈川

借入金 2,000 万円 元利均等返済 20 年返済の場合

(2020 年 11 月 02 日現在)

| 金融機関名 | 融資金利 (優遇なし) | 融資手数料 (単位:円) | 総支払額 (単位:円) |
|-------------------------------|----------------|-----------------|----------------|
| トヨタファイナンス | 1.29% | 66,000 | 22,756,475 |
| 北陸銀行 | 1.27% | 110,000 | 22,767,806 |
| 三井住友信託銀行 | 1.33% | 0 | 22,788,674 |
| 財形住宅金融 | 1.32% | 22,000 | 22,788,844 |
| 旭化成ホームズフィナンシャル | 1.31% | 55,000 | 22,800,002 |
| ホームファーストファイナンス | 1.32% | 55,000 | 22,810,926 |
| 大光銀行 | 1.34% | 33,000 | 22,843,535 |
| 湘南信用金庫 | 1.34% | 33,000 | 22,843,535 |
| ファミリーライフサービス | 1.37% | 33,000 | 22,907,028 |
| 神奈川銀行 | 1.37% | 33,000 | 22,909,211 |
| ファミリーライフサービス | 1.35% | 102,700 | 22,932,915 |
| 日本住宅ローン | 1.38% | 44,000 | 22,942,101 |
| 横浜銀行 | 1.39% | 33,000 | 22,953,026 |
| 西武信用金庫 | 1.39% | 33,000 | 22,953,026 |
| 中央労働金庫 | 1.39% | 33,000 | 22,953,026 |
| LIXILホームファイナンス(リクシルホームファイナンス) | 1.37% | 110,000 | 22,986,211 |
| みずほ銀行 | 1.41% | 33,000 | 22,996,915 |
| 全宅住宅ローン | 1.39% | 110,000 | 23,030,026 |
| イオン銀行 | 1.42% | 55,000 | 23,040,904 |
| 東日本銀行 | 1.44% | 55,000 | 23,084,831 |
| ハウス・デポ・パートナーズ | 1.42% | 110,000 | 23,095,904 |
| 株式会社東京クレジットサービス | 1.45% | 55,000 | 23,106,861 |
| オリックス・クレジット株式会社 | 1.39% | 198,000 | 23,118,026 |
| 芝信用金庫 | 1.47% | 55,000 | 23,150,888 |
| かながわ信用金庫 | 1.49% | 44,000 | 23,183,984 |
| カシワバラ・アシスト | 1.49% | 110,000 | 23,249,984 |
| クレディセゾン | 1.52% | 55,000 | 23,261,225 |
| 静岡銀行 | 1.54% | 55,000 | 23,305,464 |
| カシワバラ・アシスト | 1.54% | 55,000 | 23,305,464 |
| 協同住宅ローン | 1.67% | 55,000 | 23,594,260 |
| 三井住友銀行 | 1.97% | 33,000 | 24,247,156 |

| | |
|--------|---------|
| 平均融資金利 | 平均融資手数料 |
| 1.42% | 60,442 |

5.15 新潟

借入金 2,000 万円 元利均等返済 20 年返済の場合

(2020 年 11 月 02 日現在)

| 金融機関名 | 融資金利 (優遇なし) | 融資手数料 (単位:円) | 総支払額 (単位:円) |
|-------------------------------|----------------|-----------------|----------------|
| 北陸銀行 | 1.27% | 110,000 | 22,767,806 |
| 三井住友信託銀行 | 1.33% | 0 | 22,788,674 |
| 財形住宅金融 | 1.32% | 22,000 | 22,788,844 |
| ホームファーストファイナンス | 1.32% | 55,000 | 22,810,926 |
| 大光銀行 | 1.34% | 33,000 | 22,843,535 |
| 新潟県労働金庫 | 1.34% | 33,000 | 22,843,535 |
| ファミリーライフサービス | 1.37% | 33,000 | 22,907,028 |
| ファミリーライフサービス | 1.35% | 102,700 | 22,932,915 |
| 日本住宅ローン | 1.38% | 44,000 | 22,942,101 |
| 第四銀行 | 1.39% | 33,000 | 22,953,026 |
| 新潟県信用組合 | 1.39% | 33,000 | 22,953,026 |
| LIXILホームファイナンス(リクシルホームファイナンス) | 1.37% | 110,000 | 22,986,211 |
| みずほ銀行 | 1.41% | 33,000 | 22,996,915 |
| 全宅住宅ローン | 1.39% | 110,000 | 23,030,026 |
| イオン銀行 | 1.42% | 55,000 | 23,040,904 |
| 新潟信用金庫 | 1.44% | 33,000 | 23,062,831 |
| 八十二銀行 | 1.44% | 55,000 | 23,084,831 |
| ハウス・デポ・パートナーズ | 1.42% | 110,000 | 23,095,904 |
| 株式会社東京クレジットサービス | 1.45% | 55,000 | 23,106,861 |
| オリックス・クレジット株式会社 | 1.39% | 198,000 | 23,118,026 |
| カンワバラ・アシスト | 1.49% | 110,000 | 23,249,984 |
| クレディセゾン | 1.52% | 55,000 | 23,261,225 |
| きらやか銀行 | 1.54% | 55,000 | 23,305,464 |
| カンワバラ・アシスト | 1.54% | 55,000 | 23,305,464 |
| 富山第一銀行 | 1.54% | 110,000 | 23,360,464 |
| 秋田銀行 | 1.67% | 55,000 | 23,594,260 |
| 三井住友銀行 | 1.97% | 33,000 | 24,247,156 |

| | |
|--------|---------|
| 平均融資金利 | 平均融資手数料 |
| 1.44% | 64,100 |

5.16 富山

借入金 2,000 万円 元利均等返済 20 年返済の場合

(2020 年 11 月 02 日現在)

| 金融機関名 | 融資金利 (優遇なし) | 融資手数料 (単位:円) | 総支払額 (単位:円) |
|-------------------------------|----------------|-----------------|----------------|
| 富山信用金庫 | 1.22% | 33,000 | 22,582,118 |
| 富山銀行 | 1.23% | 33,000 | 22,603,848 |
| 北陸銀行 | 1.27% | 110,000 | 22,767,806 |
| 三井住友信託銀行 | 1.33% | 0 | 22,788,674 |
| 財形住宅金融 | 1.32% | 22,000 | 22,788,844 |
| ホームファーストファイナンス | 1.32% | 55,000 | 22,810,926 |
| ファミリーライフサービス | 1.37% | 33,000 | 22,907,028 |
| ファミリーライフサービス | 1.35% | 102,700 | 22,932,915 |
| 日本住宅ローン | 1.38% | 44,000 | 22,942,101 |
| LIXILホームファイナンス(リクシルホームファイナンス) | 1.37% | 110,000 | 22,986,211 |
| みずほ銀行 | 1.41% | 33,000 | 22,996,915 |
| 全宅住宅ローン | 1.39% | 110,000 | 23,030,026 |
| イオン銀行 | 1.42% | 55,000 | 23,040,904 |
| 金沢信用金庫 | 1.44% | 33,000 | 23,062,831 |
| 北陸労働金庫 | 1.44% | 33,000 | 23,062,831 |
| ハウス・デポ・パートナーズ | 1.42% | 110,000 | 23,095,904 |
| 株式会社東京クレジットサービス | 1.45% | 55,000 | 23,106,861 |
| オリックス・クレジット株式会社 | 1.39% | 198,000 | 23,118,026 |
| カシワバラ・アシスト | 1.49% | 110,000 | 23,249,984 |
| クレディセゾン | 1.52% | 55,000 | 23,261,225 |
| 北國銀行 | 1.54% | 33,000 | 23,283,464 |
| カシワバラ・アシスト | 1.54% | 55,000 | 23,305,464 |
| 富山第一銀行 | 1.54% | 110,000 | 23,360,464 |
| 三井住友銀行 | 1.97% | 33,000 | 24,247,156 |

| 平均融資金利 | 平均融資手数料 |
|--------|---------|
| 1.42% | 65,238 |

5.17 石川

借入金 2,000 万円 元利均等返済 20 年返済の場合

(2020 年 11 月 02 日現在)

| 金融機関名 | 融資金利 (優遇なし) | 融資手数料 (単位:円) | 総支払額 (単位:円) |
|-------------------------------|----------------|-----------------|----------------|
| 富山銀行 | 1.23% | 33,000 | 22,603,848 |
| 北陸銀行 | 1.27% | 110,000 | 22,767,806 |
| 三井住友信託銀行 | 1.33% | 0 | 22,788,674 |
| 財形住宅金融 | 1.32% | 22,000 | 22,788,844 |
| ホームファーストファイナンス | 1.32% | 55,000 | 22,810,926 |
| ファミリーライフサービス | 1.37% | 33,000 | 22,907,028 |
| ファミリーライフサービス | 1.35% | 102,700 | 22,932,915 |
| 日本住宅ローン | 1.38% | 44,000 | 22,942,101 |
| のと共栄信用金庫 | 1.39% | 33,000 | 22,953,026 |
| LIXILホームファイナンス(リクシルホームファイナンス) | 1.37% | 110,000 | 22,986,211 |
| みずほ銀行 | 1.41% | 33,000 | 22,996,915 |
| 興能信用金庫 | 1.42% | 33,000 | 23,018,904 |
| 全宅住宅ローン | 1.39% | 110,000 | 23,030,026 |
| 金沢信用金庫 | 1.44% | 33,000 | 23,062,831 |
| 北陸労働金庫 | 1.44% | 33,000 | 23,062,831 |
| ハウス・デポ・パートナーズ | 1.42% | 110,000 | 23,095,904 |
| 株式会社東京クレジットサービス | 1.45% | 55,000 | 23,106,861 |
| オリックス・クレジット株式会社 | 1.39% | 198,000 | 23,118,026 |
| カシワバラ・アシスト | 1.49% | 110,000 | 23,249,984 |
| クレディセゾン | 1.52% | 55,000 | 23,261,225 |
| 北國銀行 | 1.54% | 33,000 | 23,283,464 |
| カシワバラ・アシスト | 1.54% | 55,000 | 23,305,464 |
| 富山第一銀行 | 1.54% | 110,000 | 23,360,464 |
| 三井住友銀行 | 1.97% | 33,000 | 24,247,156 |

| 平均融資金利 | 平均融資手数料 |
|--------|---------|
| 1.43% | 64,321 |

5.18 福井

借入金 2,000 万円 元利均等返済 20 年返済の場合

(2020 年 11 月 02 日現在)

| 金融機関名 | 融資金利 (優遇なし) | 融資手数料 (単位:円) | 総支払額 (単位:円) |
|-------------------------------|----------------|-----------------|----------------|
| 北陸銀行 | 1.27% | 110,000 | 22,767,806 |
| 三井住友信託銀行 | 1.33% | 0 | 22,788,674 |
| 財形住宅金融 | 1.32% | 22,000 | 22,788,844 |
| ホームファーストファイナンス | 1.32% | 55,000 | 22,810,926 |
| ファミリーライフサービス | 1.37% | 33,000 | 22,907,028 |
| ファミリーライフサービス | 1.35% | 102,700 | 22,932,915 |
| 日本住宅ローン | 1.38% | 44,000 | 22,942,101 |
| LIXILホームファイナンス(リクシルホームファイナンス) | 1.37% | 110,000 | 22,986,211 |
| みずほ銀行 | 1.41% | 33,000 | 22,996,915 |
| 全宅住宅ローン | 1.39% | 110,000 | 23,030,026 |
| 京都北都信用金庫 | 1.42% | 55,000 | 23,040,904 |
| 小浜信用金庫 | 1.44% | 22,000 | 23,051,831 |
| 北陸労働金庫 | 1.44% | 33,000 | 23,062,831 |
| ハウス・デポ・パートナーズ | 1.42% | 110,000 | 23,095,904 |
| 株式会社東京クレジットサービス | 1.45% | 55,000 | 23,106,861 |
| オリックス・クレジット株式会社 | 1.39% | 198,000 | 23,118,026 |
| カンワバラ・アシスト | 1.49% | 110,000 | 23,249,984 |
| クレディセゾン | 1.52% | 55,000 | 23,261,225 |
| 北國銀行 | 1.54% | 33,000 | 23,283,464 |
| カンワバラ・アシスト | 1.54% | 55,000 | 23,305,464 |
| 福井信用金庫 | 1.57% | 33,000 | 23,349,905 |
| 三井住友銀行 | 1.97% | 33,000 | 24,247,156 |

| 平均融資金利 | 平均融資手数料 |
|--------|---------|
| 1.44% | 64,168 |

5.19 山梨

借入金 2,000 万円 元利均等返済 20 年返済の場合

(2020 年 11 月 02 日現在)

| 金融機関名 | 融資金利 (優遇なし) | 融資手数料 (単位:円) | 総支払額 (単位:円) |
|-------------------------------|----------------|-----------------|----------------|
| トヨタファイナンス | 1.29% | 66,000 | 22,756,475 |
| 三井住友信託銀行 | 1.33% | 0 | 22,788,674 |
| 財形住宅金融 | 1.32% | 22,000 | 22,788,844 |
| 旭化成ホームズフィナンシャル | 1.31% | 55,000 | 22,800,002 |
| ホームファーストファイナンス | 1.32% | 55,000 | 22,810,926 |
| ファミリーライフサービス | 1.37% | 33,000 | 22,907,028 |
| 山梨県民信用組合 | 1.37% | 33,000 | 22,909,211 |
| ファミリーライフサービス | 1.35% | 102,700 | 22,932,915 |
| 日本住宅ローン | 1.38% | 44,000 | 22,942,101 |
| 中央労働金庫 | 1.39% | 33,000 | 22,953,026 |
| LIXILホームファイナンス(リクシルホームファイナンス) | 1.37% | 110,000 | 22,986,211 |
| みずほ銀行 | 1.41% | 33,000 | 22,996,915 |
| 全宅住宅ローン | 1.39% | 110,000 | 23,030,026 |
| イオン銀行 | 1.42% | 55,000 | 23,040,904 |
| ハウス・デポ・パートナーズ | 1.42% | 110,000 | 23,095,904 |
| 株式会社東京クレジットサービス | 1.45% | 55,000 | 23,106,861 |
| オリックス・クレジット株式会社 | 1.39% | 198,000 | 23,118,026 |
| カシワバラ・アシスト | 1.49% | 110,000 | 23,249,984 |
| クレディセゾン | 1.52% | 55,000 | 23,261,225 |
| カシワバラ・アシスト | 1.54% | 55,000 | 23,305,464 |
| 三井住友銀行 | 1.97% | 33,000 | 24,247,156 |

| 平均融資金利 | 平均融資手数料 |
|--------|---------|
| 1.42% | 65,129 |

5.20 長野

借入金 2,000 万円 元利均等返済 20 年返済の場合

(2020 年 11 月 02 日現在)

| 金融機関名 | 融資金利 (優遇なし) | 融資手数料 (単位:円) | 総支払額 (単位:円) |
|-------------------------------|----------------|-----------------|----------------|
| トヨタファイナンス | 1.29% | 66,000 | 22,756,475 |
| 北陸銀行 | 1.27% | 110,000 | 22,767,806 |
| 財形住宅金融 | 1.32% | 22,000 | 22,788,844 |
| ホームファーストファイナンス | 1.32% | 55,000 | 22,810,926 |
| ファミリーライフサービス | 1.37% | 33,000 | 22,907,028 |
| ファミリーライフサービス | 1.35% | 102,700 | 22,932,915 |
| 日本住宅ローン | 1.38% | 44,000 | 22,942,101 |
| LIXILホームファイナンス(リクシルホームファイナンス) | 1.37% | 110,000 | 22,986,211 |
| みずほ銀行 | 1.41% | 33,000 | 22,996,915 |
| 全宅住宅ローン | 1.39% | 110,000 | 23,030,026 |
| イオン銀行 | 1.42% | 55,000 | 23,040,904 |
| 長野信用金庫 | 1.42% | 55,000 | 23,040,904 |
| 松本信用金庫 | 1.42% | 55,000 | 23,040,904 |
| 長野県労働金庫 | 1.44% | 33,000 | 23,062,831 |
| 長野銀行 | 1.44% | 52,800 | 23,082,631 |
| 八十二銀行 | 1.44% | 55,000 | 23,084,831 |
| 諏訪信用金庫 | 1.44% | 55,000 | 23,084,831 |
| 岐阜信用金庫 | 1.44% | 55,000 | 23,084,831 |
| 長野県信用組合 | 1.44% | 55,000 | 23,084,831 |
| ハウス・デポ・パートナーズ | 1.42% | 110,000 | 23,095,904 |
| 株式会社東京クレジットサービス | 1.45% | 55,000 | 23,106,861 |
| オリックス・クレジット株式会社 | 1.39% | 198,000 | 23,118,026 |
| カシワバラ・アシスト | 1.49% | 110,000 | 23,249,984 |
| クレディセゾン | 1.52% | 55,000 | 23,261,225 |
| 飯田信用金庫 | 1.54% | 55,000 | 23,305,464 |
| アルプス中央信用金庫 | 1.54% | 55,000 | 23,305,464 |
| カシワバラ・アシスト | 1.54% | 55,000 | 23,305,464 |
| 三井住友銀行 | 1.97% | 33,000 | 24,247,156 |

| | |
|--------|---------|
| 平均融資金利 | 平均融資手数料 |
| 1.44% | 67,232 |

5.21 岐阜

借入金 2,000 万円 元利均等返済 20 年返済の場合

(2020 年 11 月 02 日現在)

| 金融機関名 | 融資金利 (優遇なし) | 融資手数料 (単位:円) | 総支払額 (単位:円) |
|-------------------------------|----------------|-----------------|----------------|
| 桑名三重信用金庫 | 1.29% | 55,000 | 22,756,395 |
| トヨタファイナンス | 1.29% | 66,000 | 22,756,475 |
| 北陸銀行 | 1.27% | 110,000 | 22,767,806 |
| 三井住友信託銀行 | 1.33% | 0 | 22,788,674 |
| 財形住宅金融 | 1.32% | 22,000 | 22,788,844 |
| 旭化成ホームズフィナンシャル | 1.31% | 55,000 | 22,800,002 |
| ホームファーストファイナンス | 1.32% | 55,000 | 22,810,926 |
| 桑名三重信用金庫 | 1.34% | 55,000 | 22,865,535 |
| ファミリーライフサービス | 1.37% | 33,000 | 22,907,028 |
| 愛知銀行 | 1.37% | 55,000 | 22,931,211 |
| ファミリーライフサービス | 1.35% | 102,700 | 22,932,915 |
| 日本住宅ローン | 1.38% | 44,000 | 22,942,101 |
| LIXILホームファイナンス(リクシルホームファイナンス) | 1.37% | 110,000 | 22,986,211 |
| みずほ銀行 | 1.41% | 33,000 | 22,996,915 |
| 全宅住宅ローン | 1.39% | 110,000 | 23,030,026 |
| イオン銀行 | 1.42% | 55,000 | 23,040,904 |
| 大垣共立銀行 | 1.44% | 33,000 | 23,062,831 |
| 関信用金庫 | 1.44% | 55,000 | 23,083,831 |
| 八十二銀行 | 1.44% | 55,000 | 23,084,831 |
| 十六銀行 | 1.44% | 55,000 | 23,084,831 |
| 百五銀行 | 1.44% | 55,000 | 23,084,831 |
| 滋賀銀行 | 1.44% | 55,000 | 23,084,831 |
| 岐阜信用金庫 | 1.44% | 55,000 | 23,084,831 |
| 大垣西濃信用金庫 | 1.44% | 55,000 | 23,084,831 |
| 高山信用金庫 | 1.44% | 55,000 | 23,084,831 |
| 東濃信用金庫 | 1.44% | 55,000 | 23,084,831 |
| いちい信用金庫 | 1.44% | 55,000 | 23,084,831 |
| 尾西信用金庫 | 1.44% | 55,000 | 23,084,831 |
| ハウス・デポ・パートナーズ | 1.42% | 110,000 | 23,095,904 |
| 株式会社東京クレジットサービス | 1.45% | 55,000 | 23,106,861 |
| オリックス・クレジット株式会社 | 1.39% | 198,000 | 23,118,026 |
| 名古屋銀行 | 1.47% | 55,000 | 23,150,888 |
| 第三銀行 | 1.47% | 55,000 | 23,150,888 |
| 東海労働金庫 | 1.50% | 33,000 | 23,195,045 |
| カシワバラ・アシスト | 1.49% | 110,000 | 23,249,984 |
| クレディセゾン | 1.52% | 55,000 | 23,261,225 |
| カシワバラ・アシスト | 1.54% | 55,000 | 23,305,464 |
| 富山第一銀行 | 1.54% | 110,000 | 23,360,464 |
| 三井住友銀行 | 1.97% | 33,000 | 24,247,156 |

| | |
|--------|---------|
| 平均融資金利 | 平均融資手数料 |
| 1.42% | 63,274 |

5.22 静岡

借入金 2,000 万円 元利均等返済 20 年返済の場合

(2020 年 11 月 02 日現在)

| 金融機関名 | 融資金利 (優遇なし) | 融資手数料 (単位:円) | 総支払額 (単位:円) |
|-------------------------------|----------------|-----------------|----------------|
| トヨタファイナンス | 1.29% | 66,000 | 22,756,475 |
| 三井住友信託銀行 | 1.33% | 0 | 22,788,674 |
| 財形住宅金融 | 1.32% | 22,000 | 22,788,844 |
| 旭化成ホームズフィナンシャル | 1.31% | 55,000 | 22,800,002 |
| ホームファーストファイナンス | 1.32% | 55,000 | 22,810,926 |
| 中京銀行 | 1.34% | 55,000 | 22,865,535 |
| ファミリーライフサービス | 1.37% | 33,000 | 22,907,028 |
| 愛知銀行 | 1.37% | 55,000 | 22,931,211 |
| ファミリーライフサービス | 1.35% | 102,700 | 22,932,915 |
| 日本住宅ローン | 1.38% | 44,000 | 22,942,101 |
| 豊橋信用金庫 | 1.39% | 55,000 | 22,975,026 |
| LIXILホームファイナンス(リクシルホームファイナンス) | 1.37% | 110,000 | 22,986,211 |
| みずほ銀行 | 1.41% | 33,000 | 22,996,915 |
| 全宅住宅ローン | 1.39% | 110,000 | 23,030,026 |
| イオン銀行 | 1.42% | 55,000 | 23,040,904 |
| 岡崎信用金庫 | 1.44% | 55,000 | 23,084,831 |
| ハウス・デポ・パートナーズ | 1.42% | 110,000 | 23,095,904 |
| 株式会社東京クレジットサービス | 1.45% | 55,000 | 23,106,861 |
| オリックス・クレジット株式会社 | 1.39% | 198,000 | 23,118,026 |
| 名古屋銀行 | 1.47% | 55,000 | 23,150,888 |
| 三島信用金庫 | 1.49% | 55,000 | 23,194,984 |
| 遠州信用金庫 | 1.49% | 55,000 | 23,194,984 |
| 静岡県労働金庫 | 1.49% | 55,000 | 23,194,984 |
| カシワバラ・アシスト | 1.49% | 110,000 | 23,249,984 |
| クレディセゾン | 1.52% | 55,000 | 23,261,225 |
| 静岡銀行 | 1.54% | 55,000 | 23,305,464 |
| 清水銀行 | 1.54% | 55,000 | 23,305,464 |
| しずおか焼津信用金庫 | 1.54% | 55,000 | 23,305,464 |
| 静清信用金庫 | 1.54% | 55,000 | 23,305,464 |
| 浜松磐田信用金庫 | 1.54% | 55,000 | 23,305,464 |
| 島田掛川信用金庫 | 1.54% | 55,000 | 23,305,464 |
| カシワバラ・アシスト | 1.54% | 55,000 | 23,305,464 |
| 三井住友銀行 | 1.97% | 33,000 | 24,247,156 |

| | |
|--------|---------|
| 平均融資金利 | 平均融資手数料 |
| 1.45% | 62,779 |

5.23 愛知

借入金 2,000 万円 元利均等返済 20 年返済の場合

(2020 年 11 月 02 日現在)

| 金融機関名 | 融資金利 (優遇なし) | 融資手数料 (単位:円) | 総支払額 (単位:円) |
|------------------------------|----------------|-----------------|----------------|
| 桑名三重信用金庫 | 1.29% | 55,000 | 22,756,395 |
| トヨタファイナンス | 1.29% | 66,000 | 22,756,475 |
| 北陸銀行 | 1.27% | 110,000 | 22,767,806 |
| 三井住友信託銀行 | 1.33% | 0 | 22,788,674 |
| 財形住宅金融 | 1.32% | 22,000 | 22,788,844 |
| 旭化成ホームズフィナンシャル | 1.31% | 55,000 | 22,800,002 |
| ホームファーストファイナンス | 1.32% | 55,000 | 22,810,926 |
| 中京銀行 | 1.34% | 55,000 | 22,865,535 |
| 碧海信用金庫 | 1.34% | 55,000 | 22,865,535 |
| 西尾信用金庫 | 1.34% | 55,000 | 22,865,535 |
| 蒲郡信用金庫 | 1.34% | 55,000 | 22,865,535 |
| 東濃信用金庫 | 1.34% | 55,000 | 22,865,535 |
| 桑名三重信用金庫 | 1.34% | 55,000 | 22,865,535 |
| 豊橋商工信用組合 | 1.34% | 55,000 | 22,865,535 |
| ファミリーライフサービス | 1.37% | 33,000 | 22,907,028 |
| 愛知県信用農業協同組合連合会 | 1.39% | 0 | 22,920,026 |
| 愛知銀行 | 1.37% | 55,000 | 22,931,211 |
| 豊川信用金庫 | 1.37% | 55,000 | 22,931,211 |
| ファミリーライフサービス | 1.35% | 102,700 | 22,932,915 |
| 日本住宅ローン | 1.38% | 44,000 | 22,942,101 |
| 豊橋信用金庫 | 1.39% | 55,000 | 22,975,026 |
| IKLホームファイナンス(リサイクルホームファイナンス) | 1.37% | 110,000 | 22,986,211 |
| みずほ銀行 | 1.41% | 33,000 | 22,996,915 |
| 全宅住宅ローン | 1.39% | 110,000 | 23,030,026 |
| イオン銀行 | 1.42% | 55,000 | 23,040,904 |
| 大垣共立銀行 | 1.44% | 33,000 | 23,062,831 |
| 八十二銀行 | 1.44% | 55,000 | 23,084,831 |
| 十六銀行 | 1.44% | 55,000 | 23,084,831 |
| 百五銀行 | 1.44% | 55,000 | 23,084,831 |
| 滋賀銀行 | 1.44% | 55,000 | 23,084,831 |
| 岐阜信用金庫 | 1.44% | 55,000 | 23,084,831 |
| 大垣西濃信用金庫 | 1.44% | 55,000 | 23,084,831 |
| 東濃信用金庫 | 1.44% | 55,000 | 23,084,831 |
| 岡崎信用金庫 | 1.44% | 55,000 | 23,084,831 |
| いちい信用金庫 | 1.44% | 55,000 | 23,084,831 |
| 瀬戸信用金庫 | 1.44% | 55,000 | 23,084,831 |
| 知多信用金庫 | 1.44% | 55,000 | 23,084,831 |
| 豊田信用金庫 | 1.44% | 55,000 | 23,084,831 |
| 尾西信用金庫 | 1.44% | 55,000 | 23,084,831 |
| ハウス・デポ・パートナーズ | 1.42% | 110,000 | 23,095,904 |
| 株式会社東京クレジットサービス | 1.43% | 55,000 | 23,106,861 |
| オリックス・クレジット株式会社 | 1.39% | 198,000 | 23,118,026 |
| 三重銀行 | 1.47% | 55,000 | 23,150,888 |
| 名古屋銀行 | 1.47% | 55,000 | 23,150,888 |
| 第三銀行 | 1.47% | 55,000 | 23,150,888 |
| 関西みらい銀行 | 1.49% | 55,000 | 23,194,984 |
| 羊田信用金庫 | 1.49% | 55,000 | 23,194,984 |
| 東海労働金庫 | 1.50% | 33,000 | 23,195,045 |
| カンフバラ・アシスト | 1.49% | 110,000 | 23,249,984 |
| クレディセゾン | 1.52% | 55,000 | 23,261,225 |
| 静岡銀行 | 1.54% | 55,000 | 23,305,464 |
| 清水銀行 | 1.54% | 55,000 | 23,305,464 |
| 浜松磐田信用金庫 | 1.54% | 55,000 | 23,305,464 |
| カンフバラ・アシスト | 1.54% | 55,000 | 23,305,464 |
| 三井住友銀行 | 1.97% | 33,000 | 24,247,156 |

| | |
|--------|---------|
| 平均融資金利 | 平均融資手数料 |
| 1.42% | 58.867 |

5.24 三重

借入金 2,000 万円 元利均等返済 20 年返済の場合

(2020 年 11 月 02 日現在)

| 金融機関名 | 融資金利 (優遇なし) | 融資手数料 (単位:円) | 総支払額 (単位:円) |
|-------------------------------|----------------|-----------------|----------------|
| 桑名三重信用金庫 | 1.29% | 55,000 | 22,756,395 |
| トヨタファイナンス | 1.29% | 66,000 | 22,756,475 |
| 三井住友信託銀行 | 1.33% | 0 | 22,788,674 |
| 財形住宅金融 | 1.32% | 22,000 | 22,788,844 |
| 旭化成ホームズフィナンシャル | 1.31% | 55,000 | 22,800,002 |
| ホームファーストファイナンス | 1.32% | 55,000 | 22,810,926 |
| 中京銀行 | 1.34% | 55,000 | 22,865,535 |
| 桑名三重信用金庫 | 1.34% | 55,000 | 22,865,535 |
| ファミリーライフサービス | 1.37% | 33,000 | 22,907,028 |
| 愛知銀行 | 1.37% | 55,000 | 22,931,211 |
| ファミリーライフサービス | 1.35% | 102,700 | 22,932,915 |
| 日本住宅ローン | 1.38% | 44,000 | 22,942,101 |
| LIXILホームファイナンス(リクシルホームファイナンス) | 1.37% | 110,000 | 22,986,211 |
| みずほ銀行 | 1.41% | 33,000 | 22,996,915 |
| 全宅住宅ローン | 1.39% | 110,000 | 23,030,026 |
| イオン銀行 | 1.42% | 55,000 | 23,040,904 |
| 大垣共立銀行 | 1.44% | 33,000 | 23,062,831 |
| 十六銀行 | 1.44% | 55,000 | 23,084,831 |
| 百五銀行 | 1.44% | 55,000 | 23,084,831 |
| 滋賀銀行 | 1.44% | 55,000 | 23,084,831 |
| 大垣西濃信用金庫 | 1.44% | 55,000 | 23,084,831 |
| いちい信用金庫 | 1.44% | 55,000 | 23,084,831 |
| ハウス・デポ・パートナーズ | 1.42% | 110,000 | 23,095,904 |
| 株式会社東京クレジットサービス | 1.45% | 55,000 | 23,106,861 |
| オリックス・クレジット株式会社 | 1.39% | 198,000 | 23,118,026 |
| 三重銀行 | 1.47% | 55,000 | 23,150,888 |
| 第三銀行 | 1.47% | 55,000 | 23,150,888 |
| 北伊勢上野信用金庫 | 1.47% | 55,000 | 23,150,888 |
| 紀陽銀行 | 1.49% | 55,000 | 23,194,984 |
| 東海労働金庫 | 1.50% | 33,000 | 23,195,045 |
| カンワバラ・アシスト | 1.49% | 110,000 | 23,249,984 |
| クレディセゾン | 1.52% | 55,000 | 23,261,225 |
| カンワバラ・アシスト | 1.54% | 55,000 | 23,305,464 |
| 南都銀行 | 1.59% | 55,000 | 23,416,253 |

| | |
|--------|---------|
| 平均融資金利 | 平均融資手数料 |
| 1.41% | 61,903 |

5.25 滋賀

借入金 2,000 万円 元利均等返済 20 年返済の場合

(2020 年 11 月 02 日現在)

| 金融機関名 | 融資金利 (優遇なし) | 融資手数料 (単位:円) | 総支払額 (単位:円) |
|-------------------------------|----------------|-----------------|----------------|
| トヨタファイナンス | 1.29% | 66,000 | 22,756,475 |
| 三井住友信託銀行 | 1.33% | 0 | 22,788,674 |
| 財形住宅金融 | 1.32% | 22,000 | 22,788,844 |
| 旭化成ホームズフィナンシャル | 1.31% | 55,000 | 22,800,002 |
| ホームファーストファイナンス | 1.32% | 55,000 | 22,810,926 |
| ファミリーライフサービス | 1.37% | 33,000 | 22,907,028 |
| ファミリーライフサービス | 1.35% | 102,700 | 22,932,915 |
| 日本住宅ローン | 1.38% | 44,000 | 22,942,101 |
| LIXILホームファイナンス(リクシルホームファイナンス) | 1.37% | 110,000 | 22,986,211 |
| みずほ銀行 | 1.41% | 33,000 | 22,996,915 |
| 全宅住宅ローン | 1.39% | 110,000 | 23,030,026 |
| イオン銀行 | 1.42% | 55,000 | 23,040,904 |
| 大垣共立銀行 | 1.44% | 33,000 | 23,062,831 |
| 近畿労働金庫 | 1.44% | 33,000 | 23,062,831 |
| 滋賀銀行 | 1.44% | 55,000 | 23,084,831 |
| 滋賀中央信用金庫 | 1.44% | 55,000 | 23,084,831 |
| ハウス・デポ・パートナーズ | 1.42% | 110,000 | 23,095,904 |
| 株式会社東京クレジットサービス | 1.45% | 55,000 | 23,106,861 |
| オリックス・クレジット株式会社 | 1.39% | 198,000 | 23,118,026 |
| 京都信用金庫 | 1.47% | 55,000 | 23,150,888 |
| 関西みらい銀行 | 1.49% | 55,000 | 23,194,984 |
| 湖東信用金庫 | 1.49% | 55,000 | 23,194,984 |
| カシワバラ・アシスト | 1.49% | 110,000 | 23,249,984 |
| クレディセゾン | 1.52% | 55,000 | 23,261,225 |
| 徳島大正銀行 | 1.54% | 33,000 | 23,283,464 |
| 京都中央信用金庫 | 1.54% | 55,000 | 23,305,464 |
| カシワバラ・アシスト | 1.54% | 55,000 | 23,305,464 |
| 京都銀行 | 1.65% | 55,000 | 23,549,690 |
| 協同住宅ローン | 1.67% | 55,000 | 23,594,260 |

| 平均融資金利 | 平均融資手数料 |
|--------|---------|
| 1.44% | 62,334 |

5.26 京都

借入金 2,000 万円 元利均等返済 20 年返済の場合

(2020 年 11 月 02 日現在)

| 金融機関名 | 融資金利 (優遇なし) | 融資手数料 (単位:円) | 総支払額 (単位:円) |
|-------------------------------|----------------|-----------------|----------------|
| トヨタファイナンス | 1.29% | 66,000 | 22,756,475 |
| 北陸銀行 | 1.27% | 110,000 | 22,767,806 |
| 三井住友信託銀行 | 1.33% | 0 | 22,788,674 |
| 財形住宅金融 | 1.32% | 22,000 | 22,788,844 |
| 旭化成ホームズフィナンシャル | 1.31% | 55,000 | 22,800,002 |
| ホームファーストファイナンス | 1.32% | 55,000 | 22,810,926 |
| ファミリーライフサービス | 1.37% | 33,000 | 22,907,028 |
| ファミリーライフサービス | 1.35% | 102,700 | 22,932,915 |
| 日本住宅ローン | 1.38% | 44,000 | 22,942,101 |
| 但馬信用金庫 | 1.38% | 55,000 | 22,953,101 |
| LIXILホームファイナンス(リクシルホームファイナンス) | 1.37% | 110,000 | 22,986,211 |
| みずほ銀行 | 1.41% | 33,000 | 22,996,915 |
| 全宅住宅ローン | 1.39% | 110,000 | 23,030,026 |
| イオン銀行 | 1.42% | 55,000 | 23,040,904 |
| 但馬銀行 | 1.42% | 55,000 | 23,040,904 |
| 京都北都信用金庫 | 1.42% | 55,000 | 23,040,904 |
| 近畿労働金庫 | 1.44% | 33,000 | 23,062,831 |
| 滋賀銀行 | 1.44% | 55,000 | 23,084,831 |
| 中兵庫信用金庫 | 1.44% | 55,000 | 23,084,831 |
| ハウス・デポ・パートナーズ | 1.42% | 110,000 | 23,095,904 |
| 株式会社東京クレジットサービス | 1.45% | 55,000 | 23,106,861 |
| オリックス・クレジット株式会社 | 1.39% | 198,000 | 23,118,026 |
| 京都信用金庫 | 1.47% | 55,000 | 23,150,888 |
| 関西みらい銀行 | 1.49% | 55,000 | 23,194,984 |
| 紀陽銀行 | 1.49% | 55,000 | 23,194,984 |
| カシワバラ・アシスト | 1.49% | 110,000 | 23,249,984 |
| クレディセゾン | 1.52% | 55,000 | 23,261,225 |
| 徳島大正銀行 | 1.54% | 33,000 | 23,283,464 |
| 京都中央信用金庫 | 1.54% | 55,000 | 23,305,464 |
| カシワバラ・アシスト | 1.54% | 55,000 | 23,305,464 |
| 南都銀行 | 1.59% | 55,000 | 23,416,253 |
| 京都銀行 | 1.65% | 55,000 | 23,549,690 |
| 協同住宅ローン | 1.67% | 55,000 | 23,594,260 |
| 三井住友銀行 | 1.97% | 33,000 | 24,247,156 |

| | |
|--------|---------|
| 平均融資金利 | 平均融資手数料 |
| 1.45% | 62,874 |

5.27 大阪

借入金 2,000 万円 元利均等返済 20 年返済の場合

(2020 年 11 月 02 日現在)

| 金融機関名 | 融資金利 (優遇なし) | 融資手数料 (単位:円) | 総支払額 (単位:円) |
|-------------------------------|----------------|-----------------|----------------|
| 大阪信用金庫 | 1.29% | 33,000 | 22,734,395 |
| トヨタファイナンス | 1.29% | 66,000 | 22,756,475 |
| 北陸銀行 | 1.27% | 110,000 | 22,767,806 |
| 三井住友信託銀行 | 1.33% | 0 | 22,788,674 |
| 財形住宅金融 | 1.32% | 22,000 | 22,788,844 |
| 旭化成ホームズフィナンシャル | 1.31% | 55,000 | 22,800,002 |
| ホームファーストファイナンス | 1.32% | 55,000 | 22,810,926 |
| 中京銀行 | 1.34% | 55,000 | 22,865,535 |
| ファミリーライフサービス | 1.37% | 33,000 | 22,907,028 |
| ファミリーライフサービス | 1.35% | 102,700 | 22,932,915 |
| 日本住宅ローン | 1.38% | 44,000 | 22,942,101 |
| LIXILホームファイナンス(リクシルホームファイナンス) | 1.37% | 110,000 | 22,986,211 |
| みずほ銀行 | 1.41% | 33,000 | 22,996,915 |
| 池田泉州銀行 | 1.42% | 33,000 | 23,018,904 |
| 全宅住宅ローン | 1.39% | 110,000 | 23,030,026 |
| 尼崎信用金庫 | 1.43% | 33,000 | 23,040,858 |
| イオン銀行 | 1.42% | 55,000 | 23,040,904 |
| 信馬銀行 | 1.42% | 55,000 | 23,040,904 |
| 十八親和銀行 | 1.42% | 55,000 | 23,040,904 |
| みなと銀行 | 1.44% | 33,000 | 23,062,831 |
| 近畿労働金庫 | 1.44% | 33,000 | 23,062,831 |
| 浅草銀行 | 1.44% | 55,000 | 23,084,831 |
| 枚方信用金庫 | 1.44% | 55,000 | 23,084,831 |
| ハウス・デポ・パートナーズ | 1.42% | 110,000 | 23,095,904 |
| 鳥取銀行 | 1.45% | 55,000 | 23,106,861 |
| 株式会社東京クレジットサービス | 1.45% | 55,000 | 23,106,861 |
| オリックス・クレジット株式会社 | 1.39% | 198,000 | 23,118,026 |
| 第三銀行 | 1.47% | 55,000 | 23,150,888 |
| 京都信用金庫 | 1.47% | 55,000 | 23,150,888 |
| 北おおさか信用金庫 | 1.47% | 55,000 | 23,150,888 |
| 関西みらい銀行 | 1.49% | 55,000 | 23,194,984 |
| 紀陽銀行 | 1.49% | 55,000 | 23,194,984 |
| きのくに信用金庫 | 1.49% | 55,000 | 23,194,984 |
| カンパバラ・アシスト | 1.49% | 110,000 | 23,249,984 |
| クレディセゾン | 1.52% | 55,000 | 23,261,225 |
| トマト銀行 | 1.54% | 33,000 | 23,283,464 |
| 徳島大正銀行 | 1.54% | 33,000 | 23,283,464 |
| 香川銀行 | 1.54% | 51,700 | 23,302,164 |
| 静岡銀行 | 1.54% | 55,000 | 23,305,464 |
| 阿波銀行 | 1.54% | 55,000 | 23,305,464 |
| 京都中央信用金庫 | 1.54% | 55,000 | 23,305,464 |
| 大阪シティ信用金庫 | 1.54% | 55,000 | 23,305,464 |
| カンパバラ・アシスト | 1.54% | 55,000 | 23,305,464 |
| 富山第一銀行 | 1.54% | 110,000 | 23,360,464 |
| 四国銀行 | 1.57% | 44,000 | 23,360,905 |
| 南都銀行 | 1.59% | 55,000 | 23,416,253 |
| 京都銀行 | 1.65% | 55,000 | 23,549,690 |
| 協同住宅ローン | 1.67% | 55,000 | 23,594,260 |
| 三井住友銀行 | 1.97% | 33,000 | 24,247,156 |

| 平均融資金利 | 平均融資手数料 |
|--------|---------|
| 1.46% | 59,049 |

5.28 兵庫

借入金 2,000 万円 元利均等返済 20 年返済の場合

(2020 年 11 月 02 日現在)

| 金融機関名 | 融資金利 (優遇なし) | 融資手数料 (単位:円) | 総支払額 (単位:円) |
|-------------------------------|----------------|-----------------|----------------|
| トヨタファイナンス | 1.29% | 66,000 | 22,756,475 |
| 三井住友信託銀行 | 1.33% | 0 | 22,788,674 |
| 財形住宅金融 | 1.32% | 22,000 | 22,788,844 |
| 旭化成ホームズフィナンシャル | 1.31% | 55,000 | 22,800,002 |
| ホームファーストファイナンス | 1.32% | 55,000 | 22,810,926 |
| 神戸信用金庫 | 1.34% | 33,000 | 22,843,535 |
| 兵庫県信用農業協同組合連合会 | 1.34% | 55,000 | 22,865,535 |
| ファミリーライフサービス | 1.37% | 33,000 | 22,907,028 |
| ファミリーライフサービス | 1.35% | 102,700 | 22,932,915 |
| 日本住宅ローン | 1.38% | 44,000 | 22,942,101 |
| 但馬信用金庫 | 1.38% | 55,000 | 22,953,101 |
| LIXILホームファイナンス(リクシルホームファイナンス) | 1.37% | 110,000 | 22,986,211 |
| みずほ銀行 | 1.41% | 33,000 | 22,996,915 |
| 池田泉州銀行 | 1.42% | 33,000 | 23,018,904 |
| 全宅住宅ローン | 1.39% | 110,000 | 23,030,026 |
| 尾崎信用金庫 | 1.43% | 33,000 | 23,040,858 |
| イオン銀行 | 1.42% | 55,000 | 23,040,904 |
| 但馬銀行 | 1.42% | 55,000 | 23,040,904 |
| 京都北部信用金庫 | 1.42% | 55,000 | 23,040,904 |
| 鳥取信用金庫 | 1.42% | 55,000 | 23,040,904 |
| 中国銀行 | 1.44% | 33,000 | 23,062,831 |
| みなと銀行 | 1.44% | 33,000 | 23,062,831 |
| 淡路信用金庫 | 1.44% | 33,000 | 23,062,831 |
| 但馬信用金庫 | 1.44% | 33,000 | 23,062,831 |
| 近畿労働金庫 | 1.44% | 33,000 | 23,062,831 |
| 播州信用金庫 | 1.44% | 55,000 | 23,084,831 |
| 兵庫信用金庫 | 1.44% | 55,000 | 23,084,831 |
| 西兵庫信用金庫 | 1.44% | 55,000 | 23,084,831 |
| 中兵庫信用金庫 | 1.44% | 55,000 | 23,084,831 |
| ハウス・アポ・パートナーズ | 1.42% | 110,000 | 23,095,904 |
| 株式会社東京クレジットサービス | 1.45% | 55,000 | 23,106,861 |
| オリックス・クレジット株式会社 | 1.39% | 198,000 | 23,118,026 |
| 関西みらい銀行 | 1.49% | 55,000 | 23,194,984 |
| 紀陽銀行 | 1.49% | 55,000 | 23,194,984 |
| カンワバラ・アシスト | 1.49% | 110,000 | 23,249,984 |
| クレディセゾン | 1.52% | 55,000 | 23,261,225 |
| トマト銀行 | 1.54% | 33,000 | 23,283,464 |
| 徳島大正銀行 | 1.54% | 33,000 | 23,283,464 |
| 山陰合同銀行 | 1.54% | 55,000 | 23,305,464 |
| 阿波銀行 | 1.54% | 55,000 | 23,305,464 |
| 淡路信用組合 | 1.54% | 55,000 | 23,305,464 |
| カンワバラ・アシスト | 1.54% | 55,000 | 23,305,464 |
| 四国銀行 | 1.57% | 44,000 | 23,360,905 |
| 京都銀行 | 1.65% | 55,000 | 23,549,690 |
| 協同住宅ローン | 1.67% | 55,000 | 23,594,260 |
| 三井住友銀行 | 1.97% | 33,000 | 24,247,156 |

| | |
|--------|---------|
| 平均融資金利 | 平均融資手数料 |
| 1.45% | 55,559 |

5.29 奈良

借入金 2,000 万円 元利均等返済 20 年返済の場合

(2020 年 11 月 02 日現在)

| 金融機関名 | 融資金利 (優遇なし) | 融資手数料 (単位:円) | 総支払額 (単位:円) |
|-------------------------------|----------------|-----------------|----------------|
| トヨタファイナンス | 1.29% | 66,000 | 22,756,475 |
| 三井住友信託銀行 | 1.33% | 0 | 22,788,674 |
| 財形住宅金融 | 1.32% | 22,000 | 22,788,844 |
| 旭化成ホームズフィナンシャル | 1.31% | 55,000 | 22,800,002 |
| ホームファーストファイナンス | 1.32% | 55,000 | 22,810,926 |
| 中京銀行 | 1.34% | 55,000 | 22,865,535 |
| ファミリーライフサービス | 1.37% | 33,000 | 22,907,028 |
| ファミリーライフサービス | 1.35% | 102,700 | 22,932,915 |
| 日本住宅ローン | 1.38% | 44,000 | 22,942,101 |
| LIXILホームファイナンス(リクシルホームファイナンス) | 1.37% | 110,000 | 22,986,211 |
| みずほ銀行 | 1.41% | 33,000 | 22,996,915 |
| 全宅住宅ローン | 1.39% | 110,000 | 23,030,026 |
| イオン銀行 | 1.42% | 55,000 | 23,040,904 |
| 近畿労働金庫 | 1.44% | 33,000 | 23,062,831 |
| 奈良中央信用金庫 | 1.44% | 55,000 | 23,084,831 |
| ハウス・デポ・パートナーズ | 1.42% | 110,000 | 23,095,904 |
| 株式会社東京クレジットサービス | 1.45% | 55,000 | 23,106,861 |
| オリックス・クレジット株式会社 | 1.39% | 198,000 | 23,118,026 |
| 第三銀行 | 1.47% | 55,000 | 23,150,888 |
| 関西みらい銀行 | 1.49% | 55,000 | 23,194,984 |
| 紀陽銀行 | 1.49% | 55,000 | 23,194,984 |
| カシワバラ・アシスト | 1.49% | 110,000 | 23,249,984 |
| クレディセゾン | 1.52% | 55,000 | 23,261,225 |
| 徳島大正銀行 | 1.54% | 33,000 | 23,283,464 |
| 京都中央信用金庫 | 1.54% | 55,000 | 23,305,464 |
| カシワバラ・アシスト | 1.54% | 55,000 | 23,305,464 |
| 南都銀行 | 1.59% | 55,000 | 23,416,253 |
| 京都銀行 | 1.65% | 55,000 | 23,549,690 |
| 協同住宅ローン | 1.67% | 55,000 | 23,594,260 |
| 三井住友銀行 | 1.97% | 33,000 | 24,247,156 |

| 平均融資金利 | 平均融資手数料 |
|--------|---------|
| 1.46% | 62,090 |

5.30 和歌山

借入金 2,000 万円 元利均等返済 20 年返済の場合

(2020 年 11 月 02 日現在)

| 金融機関名 | 融資金利 (優遇なし) | 融資手数料 (単位:円) | 総支払額 (単位:円) |
|-------------------------------|----------------|-----------------|----------------|
| トヨタファイナンス | 1.29% | 66,000 | 22,756,475 |
| 三井住友信託銀行 | 1.33% | 0 | 22,788,674 |
| 財形住宅金融 | 1.32% | 22,000 | 22,788,844 |
| 旭化成ホームズフィナンシャル | 1.31% | 55,000 | 22,800,002 |
| ホームファーストファイナンス | 1.32% | 55,000 | 22,810,926 |
| ファミリーライフサービス | 1.37% | 33,000 | 22,907,028 |
| ファミリーライフサービス | 1.35% | 102,700 | 22,932,915 |
| 日本住宅ローン | 1.38% | 44,000 | 22,942,101 |
| LIXILホームファイナンス(リクシルホームファイナンス) | 1.37% | 110,000 | 22,986,211 |
| みずほ銀行 | 1.41% | 33,000 | 22,996,915 |
| 全宅住宅ローン | 1.39% | 110,000 | 23,030,026 |
| イオン銀行 | 1.42% | 55,000 | 23,040,904 |
| 近畿労働金庫 | 1.44% | 33,000 | 23,062,831 |
| 百五銀行 | 1.44% | 55,000 | 23,084,831 |
| ハウス・デポ・パートナーズ | 1.42% | 110,000 | 23,095,904 |
| 株式会社東京クレジットサービス | 1.45% | 55,000 | 23,106,861 |
| オリックス・クレジット株式会社 | 1.39% | 198,000 | 23,118,026 |
| 第三銀行 | 1.47% | 55,000 | 23,150,888 |
| 関西みらい銀行 | 1.49% | 55,000 | 23,194,984 |
| 紀陽銀行 | 1.49% | 55,000 | 23,194,984 |
| きのくに信用金庫 | 1.49% | 55,000 | 23,194,984 |
| カシワバラ・アシスト | 1.49% | 110,000 | 23,249,984 |
| クレディセゾン | 1.52% | 55,000 | 23,261,225 |
| カシワバラ・アシスト | 1.54% | 55,000 | 23,305,464 |
| 南都銀行 | 1.59% | 55,000 | 23,416,253 |
| 協同住宅ローン | 1.67% | 55,000 | 23,594,260 |
| 三井住友銀行 | 1.97% | 33,000 | 24,247,156 |

| | |
|--------|---------|
| 平均融資金利 | 平均融資手数料 |
| 1.45% | 63,693 |

5.31 鳥取

借入金 2,000 万円 元利均等返済 20 年返済の場合

(2020 年 11 月 02 日現在)

| 金融機関名 | 融資金利 (優遇なし) | 融資手数料 (単位:円) | 総支払額 (単位:円) |
|-------------------------------|----------------|-----------------|----------------|
| 三井住友信託銀行 | 1.33% | 0 | 22,788,674 |
| 財形住宅金融 | 1.32% | 22,000 | 22,788,844 |
| ホームファーストファイナンス | 1.32% | 55,000 | 22,810,926 |
| 米子信用金庫 | 1.34% | 55,000 | 22,865,535 |
| ファミリーライフサービス | 1.37% | 33,000 | 22,907,028 |
| ファミリーライフサービス | 1.35% | 102,700 | 22,932,915 |
| 日本住宅ローン | 1.38% | 44,000 | 22,942,101 |
| LIXILホームファイナンス(リクシルホームファイナンス) | 1.37% | 110,000 | 22,986,211 |
| みずほ銀行 | 1.41% | 33,000 | 22,996,915 |
| 全宅住宅ローン | 1.39% | 110,000 | 23,030,026 |
| 鳥取信用金庫 | 1.42% | 55,000 | 23,040,904 |
| 中国銀行 | 1.44% | 33,000 | 23,062,831 |
| 中国労働金庫 | 1.44% | 33,000 | 23,062,831 |
| ハウス・デポ・パートナーズ | 1.42% | 110,000 | 23,095,904 |
| 鳥取銀行 | 1.45% | 55,000 | 23,106,861 |
| 島根銀行 | 1.45% | 55,000 | 23,106,861 |
| 株式会社東京クレジットサービス | 1.45% | 55,000 | 23,106,861 |
| オリックス・クレジット株式会社 | 1.39% | 198,000 | 23,118,026 |
| カシワバラ・アシスト | 1.49% | 110,000 | 23,249,984 |
| クレディセゾン | 1.52% | 55,000 | 23,261,225 |
| 山陰合同銀行 | 1.54% | 55,000 | 23,305,464 |
| カシワバラ・アシスト | 1.54% | 55,000 | 23,305,464 |

| 平均融資金利 | 平均融資手数料 |
|--------|---------|
| 1.41% | 65,168 |

5.32 島根

借入金 2,000 万円 元利均等返済 20 年返済の場合

(2020 年 11 月 02 日現在)

| 金融機関名 | 融資金利 (優遇なし) | 融資手数料 (単位:円) | 総支払額 (単位:円) |
|-------------------------------|----------------|-----------------|----------------|
| 財形住宅金融 | 1.32% | 22,000 | 22,788,844 |
| ホームファーストファイナンス | 1.32% | 55,000 | 22,810,926 |
| 日本海信用金庫 | 1.32% | 55,000 | 22,821,844 |
| 米子信用金庫 | 1.34% | 55,000 | 22,865,535 |
| ファミリーライフサービス | 1.37% | 33,000 | 22,907,028 |
| ファミリーライフサービス | 1.35% | 102,700 | 22,932,915 |
| 日本住宅ローン | 1.38% | 44,000 | 22,942,101 |
| LIXILホームファイナンス(リクシルホームファイナンス) | 1.37% | 110,000 | 22,986,211 |
| みずほ銀行 | 1.41% | 33,000 | 22,996,915 |
| 全宅住宅ローン | 1.39% | 110,000 | 23,030,026 |
| 中国労働金庫 | 1.44% | 33,000 | 23,062,831 |
| 山口銀行 | 1.44% | 55,000 | 23,084,831 |
| ハウス・デポ・パートナーズ | 1.42% | 110,000 | 23,095,904 |
| 鳥取銀行 | 1.45% | 55,000 | 23,106,861 |
| 島根銀行 | 1.45% | 55,000 | 23,106,861 |
| 株式会社東京クレジットサービス | 1.45% | 55,000 | 23,106,861 |
| オリックス・クレジット株式会社 | 1.39% | 198,000 | 23,118,026 |
| 西中国信用金庫 | 1.48% | 33,000 | 23,150,931 |
| カシワバラ・アシスト | 1.49% | 110,000 | 23,249,984 |
| クレディセゾン | 1.52% | 55,000 | 23,261,225 |
| 山陰合同銀行 | 1.54% | 55,000 | 23,305,464 |
| カシワバラ・アシスト | 1.54% | 55,000 | 23,305,464 |

| 平均融資金利 | 平均融資手数料 |
|--------|---------|
| 1.42% | 67,668 |

5.33 岡山

借入金 2,000 万円 元利均等返済 20 年返済の場合

(2020 年 11 月 02 日現在)

| 金融機関名 | 融資金利 (優遇なし) | 融資手数料 (単位:円) | 総支払額 (単位:円) |
|-------------------------------|----------------|-----------------|----------------|
| トヨタファイナンス | 1.29% | 66,000 | 22,756,475 |
| 三井住友信託銀行 | 1.33% | 0 | 22,788,674 |
| 財形住宅金融 | 1.32% | 22,000 | 22,788,844 |
| 旭化成ホームズフィナンシャル | 1.31% | 55,000 | 22,800,002 |
| おかやま信用金庫 | 1.34% | 0 | 22,810,535 |
| ホームファーストファイナンス | 1.32% | 55,000 | 22,810,926 |
| ファミリーライフサービス | 1.37% | 33,000 | 22,907,028 |
| ファミリーライフサービス | 1.35% | 102,700 | 22,932,915 |
| 日本住宅ローン | 1.38% | 44,000 | 22,942,101 |
| 笠岡信用組合 | 1.39% | 33,000 | 22,953,026 |
| LIXILホームファイナンス(リクシルホームファイナンス) | 1.37% | 110,000 | 22,986,211 |
| みずほ銀行 | 1.41% | 33,000 | 22,996,915 |
| 全宅住宅ローン | 1.39% | 110,000 | 23,030,026 |
| イオン銀行 | 1.42% | 55,000 | 23,040,904 |
| 中国銀行 | 1.44% | 33,000 | 23,062,831 |
| 中国労働金庫 | 1.44% | 33,000 | 23,062,831 |
| 高知銀行 | 1.43% | 55,000 | 23,062,858 |
| もみじ銀行 | 1.44% | 55,000 | 23,084,831 |
| しまなみ信用金庫 | 1.44% | 55,000 | 23,084,831 |
| ハウス・デポ・パートナーズ | 1.42% | 110,000 | 23,095,904 |
| 鳥取銀行 | 1.45% | 55,000 | 23,106,861 |
| 株式会社東京クレジットサービス | 1.45% | 55,000 | 23,106,861 |
| オリックス・クレジット株式会社 | 1.39% | 198,000 | 23,118,026 |
| 広島銀行 | 1.47% | 55,000 | 23,150,888 |
| カシワバラ・アシスト | 1.49% | 110,000 | 23,249,984 |
| クレディセゾン | 1.52% | 55,000 | 23,261,225 |
| トマト銀行 | 1.54% | 33,000 | 23,283,464 |
| 香川銀行 | 1.54% | 51,700 | 23,302,164 |
| 山陰合同銀行 | 1.54% | 55,000 | 23,305,464 |
| 阿波銀行 | 1.54% | 55,000 | 23,305,464 |
| カシワバラ・アシスト | 1.54% | 55,000 | 23,305,464 |
| 四国銀行 | 1.57% | 44,000 | 23,360,905 |
| 百十四銀行 | 1.57% | 51,700 | 23,368,605 |
| 三井住友銀行 | 1.97% | 33,000 | 24,247,156 |

| | |
|--------|---------|
| 平均融資金利 | 平均融資手数料 |
| 1.45% | 57,826 |

5.34 広島

借入金 2,000 万円 元利均等返済 20 年返済の場合

(2020 年 11 月 02 日現在)

| 金融機関名 | 融資金利 (優遇なし) | 融資手数料 (単位:円) | 総支払額 (単位:円) |
|-------------------------------|----------------|-----------------|----------------|
| トヨタファイナンス | 1.29% | 66,000 | 22,756,475 |
| 三井住友信託銀行 | 1.33% | 0 | 22,788,674 |
| 財形住宅金融 | 1.32% | 22,000 | 22,788,844 |
| 旭化成ホームズフィナンシャル | 1.31% | 55,000 | 22,800,002 |
| ホームファーストファイナンス | 1.32% | 55,000 | 22,810,926 |
| ファミリーライフサービス | 1.37% | 33,000 | 22,907,028 |
| ファミリーライフサービス | 1.35% | 102,700 | 22,932,915 |
| 日本住宅ローン | 1.38% | 44,000 | 22,942,101 |
| LIXILホームファイナンス(リクシルホームファイナンス) | 1.37% | 110,000 | 22,986,211 |
| みずほ銀行 | 1.41% | 33,000 | 22,996,915 |
| 全宅住宅ローン | 1.39% | 110,000 | 23,030,026 |
| イオン銀行 | 1.42% | 55,000 | 23,040,904 |
| 中国銀行 | 1.44% | 33,000 | 23,062,831 |
| 中国労働金庫 | 1.44% | 33,000 | 23,062,831 |
| 山口銀行 | 1.44% | 55,000 | 23,084,831 |
| もみじ銀行 | 1.44% | 55,000 | 23,084,831 |
| 広島信用金庫 | 1.44% | 55,000 | 23,084,831 |
| 呉信用金庫 | 1.44% | 55,000 | 23,084,831 |
| しまなみ信用金庫 | 1.44% | 55,000 | 23,084,831 |
| 広島県信用農業協同組合連合会 | 1.44% | 55,000 | 23,084,831 |
| ハウス・デポ・パートナーズ | 1.42% | 110,000 | 23,095,904 |
| 鳥取銀行 | 1.45% | 55,000 | 23,106,861 |
| 株式会社東京クレジットサービス | 1.45% | 55,000 | 23,106,861 |
| オリックス・クレジット株式会社 | 1.39% | 198,000 | 23,118,026 |
| 広島銀行 | 1.47% | 55,000 | 23,150,888 |
| カンワバラ・アシスト | 1.49% | 110,000 | 23,249,984 |
| クレディセゾン | 1.52% | 55,000 | 23,261,225 |
| トマト銀行 | 1.54% | 33,000 | 23,283,464 |
| 香川銀行 | 1.54% | 51,700 | 23,302,164 |
| 山陰合同銀行 | 1.54% | 55,000 | 23,305,464 |
| 広島市信用組合 | 1.54% | 55,000 | 23,305,464 |
| 広島県信用組合 | 1.54% | 55,000 | 23,305,464 |
| カンワバラ・アシスト | 1.54% | 55,000 | 23,305,464 |
| 四国銀行 | 1.57% | 44,000 | 23,360,905 |
| 三井住友銀行 | 1.97% | 33,000 | 24,247,156 |

| | |
|--------|---------|
| 平均融資金利 | 平均融資手数料 |
| 1.45% | 60.040 |

5.35 山口

借入金 2,000 万円 元利均等返済 20 年返済の場合

(2020 年 11 月 02 日現在)

| 金融機関名 | 融資金利 (優遇なし) | 融資手数料 (単位:円) | 総支払額 (単位:円) |
|-------------------------------|----------------|-----------------|----------------|
| トヨタファイナンス | 1.29% | 66,000 | 22,756,475 |
| 三井住友信託銀行 | 1.33% | 0 | 22,788,674 |
| 財形住宅金融 | 1.32% | 22,000 | 22,788,844 |
| 旭化成ホームズフィナンシャル | 1.31% | 55,000 | 22,800,002 |
| ホームファーストファイナンス | 1.32% | 55,000 | 22,810,926 |
| ファミリーライフサービス | 1.37% | 33,000 | 22,907,028 |
| ファミリーライフサービス | 1.35% | 102,700 | 22,932,915 |
| 日本住宅ローン | 1.38% | 44,000 | 22,942,101 |
| LIXILホームファイナンス(リクシルホームファイナンス) | 1.37% | 110,000 | 22,986,211 |
| みずほ銀行 | 1.41% | 33,000 | 22,996,915 |
| 全宅住宅ローン | 1.39% | 110,000 | 23,030,026 |
| 福岡銀行 | 1.42% | 55,000 | 23,040,904 |
| 中国労働金庫 | 1.44% | 33,000 | 23,062,831 |
| 山口銀行 | 1.44% | 55,000 | 23,084,831 |
| 北九州銀行 | 1.44% | 55,000 | 23,084,831 |
| もみじ銀行 | 1.44% | 55,000 | 23,084,831 |
| ハウス・デポ・パートナーズ | 1.42% | 110,000 | 23,095,904 |
| 株式会社東京クレジットサービス | 1.45% | 55,000 | 23,106,861 |
| オリックス・クレジット株式会社 | 1.39% | 198,000 | 23,118,026 |
| 広島銀行 | 1.47% | 55,000 | 23,150,888 |
| 西中国信用金庫 | 1.48% | 33,000 | 23,150,931 |
| カシワバラ・アシスト | 1.49% | 110,000 | 23,249,984 |
| クレディセゾン | 1.52% | 55,000 | 23,261,225 |
| 東山口信用金庫 | 1.54% | 55,000 | 23,305,464 |
| カシワバラ・アシスト | 1.54% | 55,000 | 23,305,464 |
| 三井住友銀行 | 1.97% | 33,000 | 24,247,156 |

| 平均融資金利 | 平均融資手数料 |
|--------|---------|
| 1.43% | 63,181 |

5.36 徳島

借入金 2,000 万円 元利均等返済 20 年返済の場合

(2020 年 11 月 02 日現在)

| 金融機関名 | 融資金利 (優遇なし) | 融資手数料 (単位:円) | 総支払額 (単位:円) |
|-------------------------------|----------------|-----------------|----------------|
| 財形住宅金融 | 1.32% | 22,000 | 22,788,844 |
| ホームファーストファイナンス | 1.32% | 55,000 | 22,810,926 |
| ファミリーライフサービス | 1.37% | 33,000 | 22,907,028 |
| ファミリーライフサービス | 1.35% | 102,700 | 22,932,915 |
| 日本住宅ローン | 1.38% | 44,000 | 22,942,101 |
| LIXILホームファイナンス(リクシルホームファイナンス) | 1.37% | 110,000 | 22,986,211 |
| みずほ銀行 | 1.41% | 33,000 | 22,996,915 |
| 全宅住宅ローン | 1.39% | 110,000 | 23,030,026 |
| 高知銀行 | 1.43% | 55,000 | 23,062,858 |
| ハウス・デポ・パートナーズ | 1.42% | 110,000 | 23,095,904 |
| 株式会社東京クレジットサービス | 1.45% | 55,000 | 23,106,861 |
| オリックス・クレジット株式会社 | 1.39% | 198,000 | 23,118,026 |
| カンワバラ・アシスト | 1.49% | 110,000 | 23,249,984 |
| クレディセゾン | 1.52% | 55,000 | 23,261,225 |
| 徳島大正銀行 | 1.54% | 33,000 | 23,283,464 |
| 徳島信用金庫 | 1.54% | 33,000 | 23,283,464 |
| 四国労働金庫 | 1.54% | 33,000 | 23,283,464 |
| 香川銀行 | 1.54% | 51,700 | 23,302,164 |
| 阿波銀行 | 1.54% | 55,000 | 23,305,464 |
| カンワバラ・アシスト | 1.54% | 55,000 | 23,305,464 |
| 四国銀行 | 1.57% | 44,000 | 23,360,905 |
| 百十四銀行 | 1.57% | 51,700 | 23,368,605 |

| 平均融資金利 | 平均融資手数料 |
|--------|---------|
| 1.45% | 65,868 |

5.37 香川

借入金 2,000 万円 元利均等返済 20 年返済の場合

(2020 年 11 月 02 日現在)

| 金融機関名 | 融資金利 (優遇なし) | 融資手数料 (単位:円) | 総支払額 (単位:円) |
|-------------------------------|----------------|-----------------|----------------|
| 三井住友信託銀行 | 1.33% | 0 | 22,788,674 |
| 財形住宅金融 | 1.32% | 22,000 | 22,788,844 |
| ホームファーストファイナンス | 1.32% | 55,000 | 22,810,926 |
| ファミリーライフサービス | 1.37% | 33,000 | 22,907,028 |
| ファミリーライフサービス | 1.35% | 102,700 | 22,932,915 |
| 日本住宅ローン | 1.38% | 44,000 | 22,942,101 |
| LIXILホームファイナンス(リクシルホームファイナンス) | 1.37% | 110,000 | 22,986,211 |
| みずほ銀行 | 1.41% | 33,000 | 22,996,915 |
| 全宅住宅ローン | 1.39% | 110,000 | 23,030,026 |
| イオン銀行 | 1.42% | 55,000 | 23,040,904 |
| 中国銀行 | 1.44% | 33,000 | 23,062,831 |
| 高知銀行 | 1.43% | 55,000 | 23,062,858 |
| ハウス・デポ・パートナーズ | 1.42% | 110,000 | 23,095,904 |
| 株式会社東京クレジットサービス | 1.45% | 55,000 | 23,106,861 |
| オリックス・クレジット株式会社 | 1.39% | 198,000 | 23,118,026 |
| カシワバラ・アシスト | 1.49% | 110,000 | 23,249,984 |
| クレディセゾン | 1.52% | 55,000 | 23,261,225 |
| 徳島大正銀行 | 1.54% | 33,000 | 23,283,464 |
| 四国労働金庫 | 1.54% | 33,000 | 23,283,464 |
| 香川銀行 | 1.54% | 51,700 | 23,302,164 |
| 阿波銀行 | 1.54% | 55,000 | 23,305,464 |
| カシワバラ・アシスト | 1.54% | 55,000 | 23,305,464 |
| 高松信用金庫 | 1.55% | 49,500 | 23,322,111 |
| 四国銀行 | 1.57% | 44,000 | 23,360,905 |
| 百十四銀行 | 1.57% | 51,700 | 23,368,605 |
| 三井住友銀行 | 1.97% | 33,000 | 24,247,156 |

| 平均融資金利 | 平均融資手数料 |
|--------|---------|
| 1.47% | 61,023 |

5.38 愛媛

借入金 2,000 万円 元利均等返済 20 年返済の場合

(2020 年 11 月 02 日現在)

| 金融機関名 | 融資金利 (優遇なし) | 融資手数料 (単位:円) | 総支払額 (単位:円) |
|-------------------------------|----------------|-----------------|----------------|
| 三井住友信託銀行 | 1.33% | 0 | 22,788,674 |
| 財形住宅金融 | 1.32% | 22,000 | 22,788,844 |
| ホームファーストファイナンス | 1.32% | 55,000 | 22,810,926 |
| ファミリーライフサービス | 1.37% | 33,000 | 22,907,028 |
| ファミリーライフサービス | 1.35% | 102,700 | 22,932,915 |
| 日本住宅ローン | 1.38% | 44,000 | 22,942,101 |
| LIXILホームファイナンス(リクシルホームファイナンス) | 1.37% | 110,000 | 22,986,211 |
| みずほ銀行 | 1.41% | 33,000 | 22,996,915 |
| 全宅住宅ローン | 1.39% | 110,000 | 23,030,026 |
| イオン銀行 | 1.42% | 55,000 | 23,040,904 |
| 中国銀行 | 1.44% | 33,000 | 23,062,831 |
| 高知銀行 | 1.43% | 55,000 | 23,062,858 |
| 山口銀行 | 1.44% | 55,000 | 23,084,831 |
| ハウス・デポ・パートナーズ | 1.42% | 110,000 | 23,095,904 |
| 株式会社東京クレジットサービス | 1.45% | 55,000 | 23,106,861 |
| オリックス・クレジット株式会社 | 1.39% | 198,000 | 23,118,026 |
| 広島銀行 | 1.47% | 55,000 | 23,150,888 |
| カンワバラ・アシスト | 1.49% | 110,000 | 23,249,984 |
| クレディセゾン | 1.52% | 55,000 | 23,261,225 |
| 徳島大正銀行 | 1.54% | 33,000 | 23,283,464 |
| 四国労働金庫 | 1.54% | 33,000 | 23,283,464 |
| 宇和島信用金庫 | 1.54% | 50,820 | 23,301,284 |
| 香川銀行 | 1.54% | 51,700 | 23,302,164 |
| 阿波銀行 | 1.54% | 55,000 | 23,305,464 |
| 愛媛信用金庫 | 1.54% | 55,000 | 23,305,464 |
| 愛媛県信用農業協同組合連合会 | 1.54% | 55,000 | 23,305,464 |
| カンワバラ・アシスト | 1.54% | 55,000 | 23,305,464 |
| 四国銀行 | 1.57% | 44,000 | 23,360,905 |
| 百十四銀行 | 1.57% | 51,700 | 23,368,605 |
| 三井住友銀行 | 1.97% | 33,000 | 24,247,156 |

| 平均融資金利 | 平均融資手数料 |
|--------|---------|
| 1.47% | 60,264 |

5.39 高知

借入金 2,000 万円 元利均等返済 20 年返済の場合

(2020 年 11 月 02 日現在)

| 金融機関名 | 融資金利 (優遇なし) | 融資手数料 (単位:円) | 総支払額 (単位:円) |
|-------------------------------|----------------|-----------------|----------------|
| 財形住宅金融 | 1.32% | 22,000 | 22,788,844 |
| ホームファーストファイナンス | 1.32% | 55,000 | 22,810,926 |
| ファミリーライフサービス | 1.37% | 33,000 | 22,907,028 |
| ファミリーライフサービス | 1.35% | 102,700 | 22,932,915 |
| 日本住宅ローン | 1.38% | 44,000 | 22,942,101 |
| 幡多信用金庫 | 1.39% | 50,820 | 22,970,846 |
| LIXILホームファイナンス(リクシルホームファイナンス) | 1.37% | 110,000 | 22,986,211 |
| みずほ銀行 | 1.41% | 33,000 | 22,996,915 |
| 全宅住宅ローン | 1.39% | 110,000 | 23,030,026 |
| イオン銀行 | 1.42% | 55,000 | 23,040,904 |
| 高知銀行 | 1.43% | 55,000 | 23,062,858 |
| ハウス・デポ・パートナーズ | 1.42% | 110,000 | 23,095,904 |
| 株式会社東京クレジットサービス | 1.45% | 55,000 | 23,106,861 |
| オリックス・クレジット株式会社 | 1.39% | 198,000 | 23,118,026 |
| カンワバラ・アシスト | 1.49% | 110,000 | 23,249,984 |
| クレディセゾン | 1.52% | 55,000 | 23,261,225 |
| 徳島大正銀行 | 1.54% | 33,000 | 23,283,464 |
| 四国労働金庫 | 1.54% | 33,000 | 23,283,464 |
| 香川銀行 | 1.54% | 51,700 | 23,302,164 |
| 阿波銀行 | 1.54% | 55,000 | 23,305,464 |
| カンワバラ・アシスト | 1.54% | 55,000 | 23,305,464 |
| 四国銀行 | 1.57% | 44,000 | 23,360,905 |
| 百十四銀行 | 1.57% | 51,700 | 23,368,605 |

| | |
|--------|---------|
| 平均融資金利 | 平均融資手数料 |
| 1.45% | 66,170 |

5.40 福岡

借入金 2,000 万円 元利均等返済 20 年返済の場合

(2020 年 11 月 02 日現在)

| 金融機関名 | 融資金利 (優遇なし) | 融資手数料 (単位:円) | 総支払額 (単位:円) |
|-------------------------------|----------------|-----------------|----------------|
| トヨタファイナンス | 1.29% | 66,000 | 22,756,475 |
| 三井住友信託銀行 | 1.33% | 0 | 22,788,674 |
| 財形住宅金融 | 1.32% | 22,000 | 22,788,844 |
| 旭化成ホームズフィナンシャル | 1.31% | 55,000 | 22,800,002 |
| ホームファーストファイナンス | 1.32% | 55,000 | 22,810,926 |
| ファミリーライフサービス | 1.37% | 33,000 | 22,907,028 |
| ファミリーライフサービス | 1.35% | 102,700 | 22,932,915 |
| 日本住宅ローン | 1.38% | 44,000 | 22,942,101 |
| 福岡ひびき信用金庫 | 1.39% | 55,000 | 22,975,026 |
| 佐賀信用金庫 | 1.39% | 55,000 | 22,975,026 |
| LIXILホームファイナンス(リクシルホームファイナンス) | 1.37% | 110,000 | 22,986,211 |
| みずほ銀行 | 1.41% | 33,000 | 22,996,915 |
| 遠賀信用金庫 | 1.40% | 66,000 | 23,007,955 |
| 全宅住宅ローン | 1.39% | 110,000 | 23,030,026 |
| イオン銀行 | 1.42% | 55,000 | 23,040,904 |
| 福岡銀行 | 1.42% | 55,000 | 23,040,904 |
| 筑邦銀行 | 1.42% | 55,000 | 23,040,904 |
| 佐賀銀行 | 1.42% | 55,000 | 23,040,904 |
| 十八親和銀行 | 1.42% | 55,000 | 23,040,904 |
| 西日本シティ銀行 | 1.42% | 55,000 | 23,040,904 |
| 佐賀共栄銀行 | 1.42% | 55,000 | 23,040,904 |
| 福岡県信用農業協同組合連合会 | 1.42% | 55,000 | 23,040,904 |
| 北九州銀行 | 1.44% | 55,000 | 23,084,831 |
| もみじ銀行 | 1.44% | 55,000 | 23,084,831 |
| 豊和銀行 | 1.44% | 55,000 | 23,084,831 |
| 飯塚信用金庫 | 1.44% | 55,000 | 23,084,831 |
| 大川信用金庫 | 1.44% | 55,000 | 23,084,831 |
| 大分みらい信用金庫 | 1.44% | 55,000 | 23,084,831 |
| 九州労働金庫 | 1.44% | 55,000 | 23,084,831 |
| ハウス・デポ・パートナーズ | 1.42% | 110,000 | 23,095,904 |
| 株式会社東京クレジットサービス | 1.45% | 55,000 | 23,106,861 |
| オリックス・クレジット株式会社 | 1.39% | 198,000 | 23,118,026 |
| カシワバラ・アシスト | 1.49% | 110,000 | 23,249,984 |
| クレディセゾン | 1.52% | 55,000 | 23,261,225 |
| カシワバラ・アシスト | 1.54% | 55,000 | 23,305,464 |
| 三井住友銀行 | 1.97% | 33,000 | 24,247,156 |

| | |
|--------|---------|
| 平均融資金利 | 平均融資手数料 |
| 1.42% | 62,436 |

5.41 佐賀

借入金 2,000 万円 元利均等返済 20 年返済の場合

(2020 年 11 月 02 日現在)

| 金融機関名 | 融資金利 (優遇なし) | 融資手数料 (単位:円) | 総支払額 (単位:円) |
|-------------------------------|----------------|-----------------|----------------|
| トヨタファイナンス | 1.29% | 66,000 | 22,756,475 |
| 三井住友信託銀行 | 1.33% | 0 | 22,788,674 |
| 財形住宅金融 | 1.32% | 22,000 | 22,788,844 |
| 旭化成ホームズフィナンシャル | 1.31% | 55,000 | 22,800,002 |
| ホームファーストファイナンス | 1.32% | 55,000 | 22,810,926 |
| ファミリーライフサービス | 1.37% | 33,000 | 22,907,028 |
| ファミリーライフサービス | 1.35% | 102,700 | 22,932,915 |
| 日本住宅ローン | 1.38% | 44,000 | 22,942,101 |
| 佐賀信用金庫 | 1.39% | 55,000 | 22,975,026 |
| 伊万里信用金庫 | 1.39% | 55,000 | 22,975,026 |
| 九州ひぜん信用金庫 | 1.39% | 55,000 | 22,975,026 |
| LIXILホームファイナンス(リクシルホームファイナンス) | 1.37% | 110,000 | 22,986,211 |
| みずほ銀行 | 1.41% | 33,000 | 22,996,915 |
| 全宅住宅ローン | 1.39% | 110,000 | 23,030,026 |
| 福岡銀行 | 1.42% | 55,000 | 23,040,904 |
| 筑邦銀行 | 1.42% | 55,000 | 23,040,904 |
| 佐賀銀行 | 1.42% | 55,000 | 23,040,904 |
| 十八親和銀行 | 1.42% | 55,000 | 23,040,904 |
| 佐賀共栄銀行 | 1.42% | 55,000 | 23,040,904 |
| 佐賀県信用農業協同組合連合会 | 1.42% | 55,000 | 23,040,904 |
| 長崎銀行 | 1.44% | 55,000 | 23,084,831 |
| 大川信用金庫 | 1.44% | 55,000 | 23,084,831 |
| 唐津信用金庫 | 1.44% | 55,000 | 23,084,831 |
| 九州労働金庫 | 1.44% | 55,000 | 23,084,831 |
| ハウス・デポ・パートナーズ | 1.42% | 110,000 | 23,095,904 |
| 株式会社東京クレジットサービス | 1.45% | 55,000 | 23,106,861 |
| オリックス・クレジット株式会社 | 1.39% | 198,000 | 23,118,026 |
| カシワバラ・アシスト | 1.49% | 110,000 | 23,249,984 |
| クレディセゾン | 1.52% | 55,000 | 23,261,225 |
| カシワバラ・アシスト | 1.54% | 55,000 | 23,305,464 |
| 三井住友銀行 | 1.97% | 33,000 | 24,247,156 |

| 平均融資金利 | 平均融資手数料 |
|--------|---------|
| 1.42% | 63,281 |

5.42 長崎

借入金 2,000 万円 元利均等返済 20 年返済の場合

(2020 年 11 月 02 日現在)

| 金融機関名 | 融資金利 (優遇なし) | 融資手数料 (単位:円) | 総支払額 (単位:円) |
|-------------------------------|----------------|-----------------|----------------|
| 財形住宅金融 | 1.32% | 22,000 | 22,788,844 |
| ホームファーストファイナンス | 1.32% | 55,000 | 22,810,926 |
| ファミリーライフサービス | 1.37% | 33,000 | 22,907,028 |
| ファミリーライフサービス | 1.35% | 102,700 | 22,932,915 |
| 日本住宅ローン | 1.38% | 44,000 | 22,942,101 |
| 伊万里信用金庫 | 1.39% | 55,000 | 22,975,026 |
| 九州ひぜん信用金庫 | 1.39% | 55,000 | 22,975,026 |
| 長崎三菱信用組合 | 1.39% | 55,000 | 22,975,026 |
| LIXILホームファイナンス(リクシルホームファイナンス) | 1.37% | 110,000 | 22,986,211 |
| みずほ銀行 | 1.41% | 33,000 | 22,996,915 |
| 全宅住宅ローン | 1.39% | 110,000 | 23,030,026 |
| 福岡銀行 | 1.42% | 55,000 | 23,040,904 |
| 佐賀銀行 | 1.42% | 55,000 | 23,040,904 |
| 十八親和銀行 | 1.42% | 55,000 | 23,040,904 |
| 佐賀共栄銀行 | 1.42% | 55,000 | 23,040,904 |
| たちばな信用金庫 | 1.42% | 55,000 | 23,040,904 |
| 北九州銀行 | 1.44% | 55,000 | 23,084,831 |
| 長崎銀行 | 1.44% | 55,000 | 23,084,831 |
| 九州労働金庫 | 1.44% | 55,000 | 23,084,831 |
| ハウス・デポ・パートナーズ | 1.42% | 110,000 | 23,095,904 |
| 株式会社東京クレジットサービス | 1.45% | 55,000 | 23,106,861 |
| オリックス・クレジット株式会社 | 1.39% | 198,000 | 23,118,026 |
| カシワバラ・アシスト | 1.49% | 110,000 | 23,249,984 |
| クレディセゾン | 1.52% | 55,000 | 23,261,225 |
| カシワバラ・アシスト | 1.54% | 55,000 | 23,305,464 |

| 平均融資金利 | 平均融資手数料 |
|--------|---------|
| 1.41% | 67,908 |

5.43 熊本

借入金 2,000 万円 元利均等返済 20 年返済の場合

(2020 年 11 月 02 日現在)

| 金融機関名 | 融資金利 (優遇なし) | 融資手数料 (単位:円) | 総支払額 (単位:円) |
|-------------------------------|----------------|-----------------|----------------|
| 熊本中央信用金庫 | 1.29% | 55,000 | 22,756,395 |
| トヨタファイナンス | 1.29% | 66,000 | 22,756,475 |
| 三井住友信託銀行 | 1.33% | 0 | 22,788,674 |
| 財形住宅金融 | 1.32% | 22,000 | 22,788,844 |
| ホームファーストファイナンス | 1.32% | 55,000 | 22,810,926 |
| ファミリーライフサービス | 1.37% | 33,000 | 22,907,028 |
| ファミリーライフサービス | 1.35% | 102,700 | 22,932,915 |
| 日本住宅ローン | 1.38% | 44,000 | 22,942,101 |
| 天草信用金庫 | 1.38% | 55,000 | 22,953,101 |
| LIXILホームファイナンス(リクシルホームファイナンス) | 1.37% | 110,000 | 22,986,211 |
| みずほ銀行 | 1.41% | 33,000 | 22,996,915 |
| 全宅住宅ローン | 1.39% | 110,000 | 23,030,026 |
| 福岡銀行 | 1.42% | 55,000 | 23,040,904 |
| 十八親和銀行 | 1.42% | 55,000 | 23,040,904 |
| 熊本銀行 | 1.42% | 55,000 | 23,040,904 |
| 北九州銀行 | 1.44% | 55,000 | 23,084,831 |
| 長崎銀行 | 1.44% | 55,000 | 23,084,831 |
| 豊和銀行 | 1.44% | 55,000 | 23,084,831 |
| 九州労働金庫 | 1.44% | 55,000 | 23,084,831 |
| ハウス・デポ・パートナーズ | 1.42% | 110,000 | 23,095,904 |
| 株式会社東京クレジットサービス | 1.45% | 55,000 | 23,106,861 |
| オリックス・クレジット株式会社 | 1.39% | 198,000 | 23,118,026 |
| カシワバラ・アシスト | 1.49% | 110,000 | 23,249,984 |
| クレディセゾン | 1.52% | 55,000 | 23,261,225 |
| 熊本信用金庫 | 1.53% | 55,000 | 23,283,332 |
| 熊本第一信用金庫 | 1.54% | 55,000 | 23,305,464 |
| カシワバラ・アシスト | 1.54% | 55,000 | 23,305,464 |
| 三井住友銀行 | 1.97% | 33,000 | 24,247,156 |

| 平均融資金利 | 平均融資手数料 |
|--------|---------|
| 1.43% | 64,168 |

5.44 大分

借入金 2,000 万円 元利均等返済 20 年返済の場合

(2020 年 11 月 02 日現在)

| 金融機関名 | 融資金利 (優遇なし) | 融資手数料 (単位:円) | 総支払額 (単位:円) |
|-------------------------------|----------------|-----------------|----------------|
| トヨタファイナンス | 1.29% | 66,000 | 22,756,475 |
| 三井住友信託銀行 | 1.33% | 0 | 22,788,674 |
| 財形住宅金融 | 1.32% | 22,000 | 22,788,844 |
| ホームファーストファイナンス | 1.32% | 55,000 | 22,810,926 |
| ファミリーライフサービス | 1.37% | 33,000 | 22,907,028 |
| ファミリーライフサービス | 1.35% | 102,700 | 22,932,915 |
| 日本住宅ローン | 1.38% | 44,000 | 22,942,101 |
| 大分県信用農業協同組合連合会 | 1.39% | 55,000 | 22,975,026 |
| LIXILホームファイナンス(リクシルホームファイナンス) | 1.37% | 110,000 | 22,986,211 |
| みずほ銀行 | 1.41% | 33,000 | 22,996,915 |
| 全宅住宅ローン | 1.39% | 110,000 | 23,030,026 |
| 福岡銀行 | 1.42% | 55,000 | 23,040,904 |
| 筑邦銀行 | 1.42% | 55,000 | 23,040,904 |
| 大分県信用組合 | 1.44% | 50,000 | 23,079,831 |
| 大分銀行 | 1.44% | 55,000 | 23,084,831 |
| 北九州銀行 | 1.44% | 55,000 | 23,084,831 |
| 豊和銀行 | 1.44% | 55,000 | 23,084,831 |
| 大分信用金庫 | 1.44% | 55,000 | 23,084,831 |
| 大分みらい信用金庫 | 1.44% | 55,000 | 23,084,831 |
| 九州労働金庫 | 1.44% | 55,000 | 23,084,831 |
| ハウス・デポ・パートナーズ | 1.42% | 110,000 | 23,095,904 |
| 株式会社東京クレジットサービス | 1.45% | 55,000 | 23,106,861 |
| オリックス・クレジット株式会社 | 1.39% | 198,000 | 23,118,026 |
| カシワバラ・アシスト | 1.49% | 110,000 | 23,249,984 |
| クレディセゾン | 1.52% | 55,000 | 23,261,225 |
| カシワバラ・アシスト | 1.54% | 55,000 | 23,305,464 |
| 三井住友銀行 | 1.97% | 33,000 | 24,247,156 |

| | |
|--------|---------|
| 平均融資金利 | 平均融資手数料 |
| 1.43% | 64,322 |

5.45 宮崎

借入金 2,000 万円 元利均等返済 20 年返済の場合

(2020 年 11 月 02 日現在)

| 金融機関名 | 融資金利 (優遇なし) | 融資手数料 (単位:円) | 総支払額 (単位:円) |
|-------------------------------|----------------|-----------------|----------------|
| 財形住宅金融 | 1.32% | 22,000 | 22,788,844 |
| ホームファーストファイナンス | 1.32% | 55,000 | 22,810,926 |
| ファミリーライフサービス | 1.37% | 33,000 | 22,907,028 |
| ファミリーライフサービス | 1.35% | 102,700 | 22,932,915 |
| 日本住宅ローン | 1.38% | 44,000 | 22,942,101 |
| LIXILホームファイナンス(リクシルホームファイナンス) | 1.37% | 110,000 | 22,986,211 |
| みずほ銀行 | 1.41% | 33,000 | 22,996,915 |
| 全宅住宅ローン | 1.39% | 110,000 | 23,030,026 |
| 福岡銀行 | 1.42% | 55,000 | 23,040,904 |
| 九州労働金庫 | 1.44% | 55,000 | 23,084,831 |
| ハウス・デポ・パートナーズ | 1.42% | 110,000 | 23,095,904 |
| 株式会社東京クレジットサービス | 1.45% | 55,000 | 23,106,861 |
| オリックス・クレジット株式会社 | 1.39% | 198,000 | 23,118,026 |
| カシワバラ・アシスト | 1.49% | 110,000 | 23,249,984 |
| 高鍋信用金庫 | 1.52% | 55,000 | 23,261,225 |
| クレディセゾン | 1.52% | 55,000 | 23,261,225 |
| カシワバラ・アシスト | 1.54% | 55,000 | 23,305,464 |

| 平均融資金利 | 平均融資手数料 |
|--------|---------|
| 1.42% | 73,982 |

5.46 鹿児島

借入金 2,000 万円 元利均等返済 20 年返済の場合

(2020 年 11 月 02 日現在)

| 金融機関名 | 融資金利 (優遇なし) | 融資手数料 (単位:円) | 総支払額 (単位:円) |
|-------------------------------|----------------|-----------------|----------------|
| 三井住友信託銀行 | 1.33% | 0 | 22,788,674 |
| 財形住宅金融 | 1.32% | 22,000 | 22,788,844 |
| ホームファーストファイナンス | 1.32% | 55,000 | 22,810,926 |
| ファミリーライフサービス | 1.37% | 33,000 | 22,907,028 |
| ファミリーライフサービス | 1.35% | 102,700 | 22,932,915 |
| 日本住宅ローン | 1.38% | 44,000 | 22,942,101 |
| LIXILホームファイナンス(リクシルホームファイナンス) | 1.37% | 110,000 | 22,986,211 |
| みずほ銀行 | 1.41% | 33,000 | 22,996,915 |
| 全宅住宅ローン | 1.39% | 110,000 | 23,030,026 |
| イオン銀行 | 1.42% | 55,000 | 23,040,904 |
| 福岡銀行 | 1.42% | 55,000 | 23,040,904 |
| 熊本銀行 | 1.42% | 55,000 | 23,040,904 |
| 九州労働金庫 | 1.44% | 55,000 | 23,084,831 |
| ハウス・デポ・パートナーズ | 1.42% | 110,000 | 23,095,904 |
| 株式会社東京クレジットサービス | 1.45% | 55,000 | 23,106,861 |
| オリックス・クレジット株式会社 | 1.39% | 198,000 | 23,118,026 |
| 鹿児島県信用農業協同組合連合会 | 1.49% | 33,000 | 23,172,984 |
| カシワバラ・アシスト | 1.49% | 110,000 | 23,249,984 |
| クレディセゾン | 1.52% | 55,000 | 23,261,225 |
| カシワバラ・アシスト | 1.54% | 55,000 | 23,305,464 |
| 三井住友銀行 | 1.97% | 33,000 | 24,247,156 |

| 平均融資金利 | 平均融資手数料 |
|--------|---------|
| 1.44% | 65,652 |

5.47 沖縄

借入金 2,000 万円 元利均等返済 20 年返済の場合

(2020 年 11 月 02 日現在)

| 金融機関名 | 融資金利 (優遇なし) | 融資手数料 (単位:円) | 総支払額 (単位:円) |
|-------------------------------|----------------|-----------------|----------------|
| 財形住宅金融 | 1.32% | 22,000 | 22,788,844 |
| ホームファーストファイナンス | 1.32% | 55,000 | 22,810,926 |
| ファミリーライフサービス | 1.37% | 33,000 | 22,907,028 |
| ファミリーライフサービス | 1.35% | 102,700 | 22,932,915 |
| 日本住宅ローン | 1.38% | 44,000 | 22,942,101 |
| LIXILホームファイナンス(リクシルホームファイナンス) | 1.37% | 110,000 | 22,986,211 |
| みずほ銀行 | 1.41% | 33,000 | 22,996,915 |
| 全宅住宅ローン | 1.39% | 110,000 | 23,030,026 |
| イオン銀行 | 1.42% | 55,000 | 23,040,904 |
| ハウス・デポ・パートナーズ | 1.42% | 110,000 | 23,095,904 |
| 株式会社東京クレジットサービス | 1.45% | 55,000 | 23,106,861 |
| オリックス・クレジット株式会社 | 1.39% | 198,000 | 23,118,026 |
| 琉球銀行 | 1.49% | 55,000 | 23,194,984 |
| カシワバラ・アシスト | 1.49% | 110,000 | 23,249,984 |
| 沖縄海邦銀行 | 1.52% | 55,000 | 23,261,225 |
| クレディセゾン | 1.52% | 55,000 | 23,261,225 |
| カシワバラ・アシスト | 1.54% | 55,000 | 23,305,464 |

| 平均融資金利 | 平均融資手数料 |
|--------|---------|
| 1.42% | 73,982 |

6. フラット 20 の金利（融資手数料定率型）

6.1 北海道

借入金 2,000 万円 元利均等返済 20 年返済の場合

(2020 年 11 月 02 日現在)

| 金融機関名 | 融資金利 (優遇なし) | 融資手数料 (融資額×) | 総支払額 (単位:円) |
|-----------------|----------------|-----------------|----------------|
| 日本住宅ローン | 1.22% | 0.99% | 22,747,118 |
| 北見信用金庫 | 1.22% | 1.00% | 22,749,118 |
| 財形住宅金融 | 1.22% | 1.10% | 22,769,118 |
| 一条住宅ローン | 1.22% | 1.32% | 22,813,118 |
| 北門信用金庫 | 1.22% | 1.50% | 22,849,118 |
| ヤマダファイナンスサービス | 1.22% | 1.65% | 22,879,118 |
| みずほ銀行 | 1.22% | 1.87% | 22,923,118 |
| りそな銀行 | 1.22% | 1.87% | 22,923,118 |
| イオン銀行 | 1.22% | 1.87% | 22,923,118 |
| 北空知信用金庫 | 1.22% | 1.90% | 22,929,118 |
| 遠軽信用金庫 | 1.22% | 2.00% | 22,949,118 |
| 苫小牧信用金庫 | 1.22% | 2.10% | 22,969,118 |
| 渡島信用金庫 | 1.22% | 2.10% | 22,969,118 |
| 日本モーゲージサービス | 1.22% | 2.15% | 22,979,118 |
| 北海道銀行 | 1.22% | 2.20% | 22,989,118 |
| みちのく銀行 | 1.22% | 2.20% | 22,989,118 |
| 秋田銀行 | 1.22% | 2.20% | 22,989,118 |
| スルガ銀行 | 1.22% | 2.20% | 22,989,118 |
| 北洋銀行 | 1.22% | 2.20% | 22,989,118 |
| 北海道信用金庫 | 1.22% | 2.20% | 22,989,118 |
| 室蘭信用金庫 | 1.22% | 2.20% | 22,989,118 |
| 伊達信用金庫 | 1.22% | 2.20% | 22,989,118 |
| 道南うみ街信用金庫 | 1.22% | 2.20% | 22,989,118 |
| 旭川信用金庫 | 1.22% | 2.20% | 22,989,118 |
| 帯広信用金庫 | 1.22% | 2.20% | 22,989,118 |
| 北海道労働金庫 | 1.22% | 2.20% | 22,989,118 |
| 株式会社東京クレジットサービス | 1.22% | 2.20% | 22,989,118 |
| アルヒ | 1.22% | 2.20% | 22,989,118 |
| 全宅住宅ローン | 1.22% | 2.20% | 22,989,118 |
| カシワバラ・アシスト | 1.22% | 2.20% | 22,989,118 |
| オリックス・クレジット株式会社 | 1.22% | 2.20% | 22,989,118 |
| クレディセゾン | 1.22% | 2.20% | 22,989,118 |

| | |
|--------|---------|
| 平均融資金利 | 平均融資手数料 |
| 1.22% | 1.97% |

6.2 青森

借入金 2,000 万円 元利均等返済 20 年返済の場合

(2020 年 11 月 02 日現在)

| 金融機関名 | 融資金利 (優遇なし) | 融資手数料 (融資額×) | 総支払額 (単位:円) |
|-----------------|----------------|-----------------|----------------|
| 日本住宅ローン | 1.22% | 0.99% | 22,747,118 |
| 財形住宅金融 | 1.22% | 1.10% | 22,769,118 |
| 一条住宅ローン | 1.22% | 1.32% | 22,813,118 |
| ヤマダファイナンスサービス | 1.22% | 1.65% | 22,879,118 |
| みずほ銀行 | 1.22% | 1.87% | 22,923,118 |
| イオン銀行 | 1.22% | 1.87% | 22,923,118 |
| 東北銀行 | 1.22% | 1.93% | 22,935,118 |
| 北日本銀行 | 1.22% | 1.98% | 22,945,118 |
| 日本モーゲージサービス | 1.22% | 2.15% | 22,979,118 |
| みちのく銀行 | 1.22% | 2.20% | 22,989,118 |
| 秋田銀行 | 1.22% | 2.20% | 22,989,118 |
| 青い森信用金庫 | 1.22% | 2.20% | 22,989,118 |
| 東北労働金庫 | 1.22% | 2.20% | 22,989,118 |
| 株式会社東京クレジットサービス | 1.22% | 2.20% | 22,989,118 |
| アルヒ | 1.22% | 2.20% | 22,989,118 |
| 全宅住宅ローン | 1.22% | 2.20% | 22,989,118 |
| カシワバラ・アシスト | 1.22% | 2.20% | 22,989,118 |
| オリックス・クレジット株式会社 | 1.22% | 2.20% | 22,989,118 |
| クレディセゾン | 1.22% | 2.20% | 22,989,118 |

| | |
|--------|---------|
| 平均融資金利 | 平均融資手数料 |
| 1.22% | 1.94% |

6.3 岩手

借入金 2,000 万円 元利均等返済 20 年返済の場合

(2020 年 11 月 02 日現在)

| 金融機関名 | 融資金利 (優遇なし) | 融資手数料 (融資額×) | 総支払額 (単位:円) |
|-----------------|----------------|-----------------|----------------|
| 日本住宅ローン | 1.22% | 0.99% | 22,747,118 |
| 財形住宅金融 | 1.22% | 1.10% | 22,769,118 |
| 一条住宅ローン | 1.22% | 1.32% | 22,813,118 |
| ヤマダファイナンスサービス | 1.22% | 1.65% | 22,879,118 |
| みずほ銀行 | 1.22% | 1.87% | 22,923,118 |
| イオン銀行 | 1.22% | 1.87% | 22,923,118 |
| 東北銀行 | 1.22% | 1.93% | 22,935,118 |
| 北日本銀行 | 1.22% | 1.98% | 22,945,118 |
| 盛岡信用金庫 | 1.22% | 1.98% | 22,945,118 |
| 日本モーゲージサービス | 1.22% | 2.15% | 22,979,118 |
| みちのく銀行 | 1.22% | 2.20% | 22,989,118 |
| 秋田銀行 | 1.22% | 2.20% | 22,989,118 |
| 東北労働金庫 | 1.22% | 2.20% | 22,989,118 |
| 株式会社東京クレジットサービス | 1.22% | 2.20% | 22,989,118 |
| アルヒ | 1.22% | 2.20% | 22,989,118 |
| 全宅住宅ローン | 1.22% | 2.20% | 22,989,118 |
| カシワバラ・アシスト | 1.22% | 2.20% | 22,989,118 |
| オリックス・クレジット株式会社 | 1.22% | 2.20% | 22,989,118 |
| クレディセゾン | 1.22% | 2.20% | 22,989,118 |
| 一関信用金庫 | 1.29% | 1.65% | 23,031,395 |

| | |
|--------|---------|
| 平均融資金利 | 平均融資手数料 |
| 1.22% | 1.91% |

6.4 宮城

借入金 2,000 万円 元利均等返済 20 年返済の場合

(2020 年 11 月 02 日現在)

| 金融機関名 | 融資金利 (優遇なし) | 融資手数料 (融資額×) | 総支払額 (単位:円) |
|-----------------|----------------|-----------------|----------------|
| 日本住宅ローン | 1.22% | 0.99% | 22,747,118 |
| 財形住宅金融 | 1.22% | 1.10% | 22,769,118 |
| 一条住宅ローン | 1.22% | 1.32% | 22,813,118 |
| トヨタファイナンス | 1.22% | 1.56% | 22,861,518 |
| ヤマダファイナンスサービス | 1.22% | 1.65% | 22,879,118 |
| みずほ銀行 | 1.22% | 1.87% | 22,923,118 |
| りそな銀行 | 1.22% | 1.87% | 22,923,118 |
| イオン銀行 | 1.22% | 1.87% | 22,923,118 |
| 東北銀行 | 1.22% | 1.93% | 22,935,118 |
| 北日本銀行 | 1.22% | 1.98% | 22,945,118 |
| 日本モーゲージサービス | 1.22% | 2.15% | 22,979,118 |
| みちのく銀行 | 1.22% | 2.20% | 22,989,118 |
| 秋田銀行 | 1.22% | 2.20% | 22,989,118 |
| 北都銀行 | 1.22% | 2.20% | 22,989,118 |
| 荘内銀行 | 1.22% | 2.20% | 22,989,118 |
| 山形銀行 | 1.22% | 2.20% | 22,989,118 |
| 七十七銀行 | 1.22% | 2.20% | 22,989,118 |
| スルガ銀行 | 1.22% | 2.20% | 22,989,118 |
| きらやか銀行 | 1.22% | 2.20% | 22,989,118 |
| 仙台銀行 | 1.22% | 2.20% | 22,989,118 |
| 福島銀行 | 1.22% | 2.20% | 22,989,118 |
| 東北労働金庫 | 1.22% | 2.20% | 22,989,118 |
| 株式会社東京クレジットサービス | 1.22% | 2.20% | 22,989,118 |
| アルヒ | 1.22% | 2.20% | 22,989,118 |
| 全宅住宅ローン | 1.22% | 2.20% | 22,989,118 |
| カンワバラ・アシスト | 1.22% | 2.20% | 22,989,118 |
| オリックス・クレジット株式会社 | 1.22% | 2.20% | 22,989,118 |
| クレディセゾン | 1.22% | 2.20% | 22,989,118 |
| 一関信用金庫 | 1.29% | 1.65% | 23,031,395 |
| 東邦銀行 | 1.44% | 2.20% | 23,469,831 |

| 平均融資金利 | 平均融資手数料 |
|--------|---------|
| 1.23% | 1.98% |

6.5 秋田

借入金 2,000 万円 元利均等返済 20 年返済の場合

(2020 年 11 月 02 日現在)

| 金融機関名 | 融資金利 (優遇なし) | 融資手数料 (融資額×) | 総支払額 (単位:円) |
|-----------------|----------------|-----------------|----------------|
| 日本住宅ローン | 1.22% | 0.99% | 22,747,118 |
| 財形住宅金融 | 1.22% | 1.10% | 22,769,118 |
| 一条住宅ローン | 1.22% | 1.32% | 22,813,118 |
| ヤマダファイナンスサービス | 1.22% | 1.65% | 22,879,118 |
| みずほ銀行 | 1.22% | 1.87% | 22,923,118 |
| 東北銀行 | 1.22% | 1.93% | 22,935,118 |
| 北日本銀行 | 1.22% | 1.98% | 22,945,118 |
| 日本モーゲージサービス | 1.22% | 2.15% | 22,979,118 |
| みちのく銀行 | 1.22% | 2.20% | 22,989,118 |
| 秋田銀行 | 1.22% | 2.20% | 22,989,118 |
| 北都銀行 | 1.22% | 2.20% | 22,989,118 |
| 荘内銀行 | 1.22% | 2.20% | 22,989,118 |
| 山形銀行 | 1.22% | 2.20% | 22,989,118 |
| きらやか銀行 | 1.22% | 2.20% | 22,989,118 |
| 東北労働金庫 | 1.22% | 2.20% | 22,989,118 |
| 株式会社東京クレジットサービス | 1.22% | 2.20% | 22,989,118 |
| アルヒ | 1.22% | 2.20% | 22,989,118 |
| 全宅住宅ローン | 1.22% | 2.20% | 22,989,118 |
| カシワバラ・アシスト | 1.22% | 2.20% | 22,989,118 |
| オリックス・クレジット株式会社 | 1.22% | 2.20% | 22,989,118 |
| クレディセゾン | 1.22% | 2.20% | 22,989,118 |

| 平均融資金利 | 平均融資手数料 |
|--------|---------|
| 1.22% | 1.98% |

6.6 山形

借入金 2,000 万円 元利均等返済 20 年返済の場合

(2020 年 11 月 02 日現在)

| 金融機関名 | 融資金利 (優遇なし) | 融資手数料 (融資額×) | 総支払額 (単位:円) |
|-----------------|----------------|-----------------|----------------|
| 日本住宅ローン | 1.22% | 0.99% | 22,747,118 |
| 財形住宅金融 | 1.22% | 1.10% | 22,769,118 |
| 一条住宅ローン | 1.22% | 1.32% | 22,813,118 |
| ヤマダファイナンスサービス | 1.22% | 1.65% | 22,879,118 |
| みずほ銀行 | 1.22% | 1.87% | 22,923,118 |
| イオン銀行 | 1.22% | 1.87% | 22,923,118 |
| 日本モーゲージサービス | 1.22% | 2.15% | 22,979,118 |
| 北都銀行 | 1.22% | 2.20% | 22,989,118 |
| 荘内銀行 | 1.22% | 2.20% | 22,989,118 |
| 山形銀行 | 1.22% | 2.20% | 22,989,118 |
| きらやか銀行 | 1.22% | 2.20% | 22,989,118 |
| 東北労働金庫 | 1.22% | 2.20% | 22,989,118 |
| 株式会社東京クレジットサービス | 1.22% | 2.20% | 22,989,118 |
| アルヒ | 1.22% | 2.20% | 22,989,118 |
| 全宅住宅ローン | 1.22% | 2.20% | 22,989,118 |
| カシワバラ・アシスト | 1.22% | 2.20% | 22,989,118 |
| オリックス・クレジット株式会社 | 1.22% | 2.20% | 22,989,118 |
| クレディセゾン | 1.22% | 2.20% | 22,989,118 |

| 平均融資金利 | 平均融資手数料 |
|--------|---------|
| 1.22% | 1.95% |

6.7 福島

借入金 2,000 万円 元利均等返済 20 年返済の場合

(2020 年 11 月 02 日現在)

| 金融機関名 | 融資金利 (優遇なし) | 融資手数料 (融資額×) | 総支払額 (単位:円) |
|-----------------|----------------|-----------------|----------------|
| 日本住宅ローン | 1.22% | 0.99% | 22,747,118 |
| 財形住宅金融 | 1.22% | 1.10% | 22,769,118 |
| 一条住宅ローン | 1.22% | 1.32% | 22,813,118 |
| トヨタファイナンス | 1.22% | 1.56% | 22,861,518 |
| 足利銀行 | 1.22% | 1.65% | 22,879,118 |
| ヤマダファイナンスサービス | 1.22% | 1.65% | 22,879,118 |
| みずほ銀行 | 1.22% | 1.87% | 22,923,118 |
| りそな銀行 | 1.22% | 1.87% | 22,923,118 |
| 北日本銀行 | 1.22% | 1.98% | 22,945,118 |
| 日本モーゲージサービス | 1.22% | 2.15% | 22,979,118 |
| 秋田銀行 | 1.22% | 2.20% | 22,989,118 |
| 荘内銀行 | 1.22% | 2.20% | 22,989,118 |
| 山形銀行 | 1.22% | 2.20% | 22,989,118 |
| きらやか銀行 | 1.22% | 2.20% | 22,989,118 |
| 福島銀行 | 1.22% | 2.20% | 22,989,118 |
| 大東銀行 | 1.22% | 2.20% | 22,989,118 |
| 東北労働金庫 | 1.22% | 2.20% | 22,989,118 |
| 株式会社東京クレジットサービス | 1.22% | 2.20% | 22,989,118 |
| アルヒ | 1.22% | 2.20% | 22,989,118 |
| 全宅住宅ローン | 1.22% | 2.20% | 22,989,118 |
| カンワバラ・アシスト | 1.22% | 2.20% | 22,989,118 |
| オリックス・クレジット株式会社 | 1.22% | 2.20% | 22,989,118 |
| クレディセゾン | 1.22% | 2.20% | 22,989,118 |
| 福島信用金庫 | 1.34% | 2.20% | 23,250,535 |
| 東邦銀行 | 1.44% | 2.20% | 23,469,831 |

| 平均融資金利 | 平均融資手数料 |
|--------|---------|
| 1.23% | 1.97% |

6.8 茨城

借入金 2,000 万円 元利均等返済 20 年返済の場合

(2020 年 11 月 02 日現在)

| 金融機関名 | 融資金利 (優遇なし) | 融資手数料 (融資額×) | 総支払額 (単位:円) |
|-----------------|----------------|-----------------|----------------|
| 日本住宅ローン | 1.22% | 0.99% | 22,747,118 |
| 財形住宅金融 | 1.22% | 1.10% | 22,769,118 |
| 一条住宅ローン | 1.22% | 1.32% | 22,813,118 |
| トヨタファイナンス | 1.22% | 1.56% | 22,861,518 |
| 足利銀行 | 1.22% | 1.65% | 22,879,118 |
| ヤマダファイナンスサービス | 1.22% | 1.65% | 22,879,118 |
| みずほ銀行 | 1.22% | 1.87% | 22,923,118 |
| りそな銀行 | 1.22% | 1.87% | 22,923,118 |
| イオン銀行 | 1.22% | 1.87% | 22,923,118 |
| 武蔵野銀行 | 1.22% | 1.90% | 22,929,118 |
| 日本モーゲージサービス | 1.22% | 2.15% | 22,979,118 |
| 筑波銀行 | 1.22% | 2.20% | 22,989,118 |
| 千葉銀行 | 1.22% | 2.20% | 22,989,118 |
| スルガ銀行 | 1.22% | 2.20% | 22,989,118 |
| 福島銀行 | 1.22% | 2.20% | 22,989,118 |
| 栃木銀行 | 1.22% | 2.20% | 22,989,118 |
| 茨城県信用組合 | 1.22% | 2.20% | 22,989,118 |
| 銚子商工信用組合 | 1.22% | 2.20% | 22,989,118 |
| 株式会社東京クレジットサービス | 1.22% | 2.20% | 22,989,118 |
| アルヒ | 1.22% | 2.20% | 22,989,118 |
| 全宅住宅ローン | 1.22% | 2.20% | 22,989,118 |
| カシワバラ・アシスト | 1.22% | 2.20% | 22,989,118 |
| オリックス・クレジット株式会社 | 1.22% | 2.20% | 22,989,118 |
| クレディセゾン | 1.22% | 2.20% | 22,989,118 |
| 中央労働金庫 | 1.24% | 2.20% | 23,032,556 |
| 協同住宅ローン | 1.47% | 2.20% | 23,535,888 |

| 平均融資金利 | 平均融資手数料 |
|--------|---------|
| 1.23% | 1.96% |

6.9 栃木

借入金 2,000 万円 元利均等返済 20 年返済の場合

(2020 年 11 月 02 日現在)

| 金融機関名 | 融資金利 (優遇なし) | 融資手数料 (融資額×) | 総支払額 (単位:円) |
|-----------------|----------------|-----------------|----------------|
| 日本住宅ローン | 1.22% | 0.99% | 22,747,118 |
| 財形住宅金融 | 1.22% | 1.10% | 22,769,118 |
| 一条住宅ローン | 1.22% | 1.32% | 22,813,118 |
| トヨタファイナンス | 1.22% | 1.56% | 22,861,518 |
| 足利銀行 | 1.22% | 1.65% | 22,879,118 |
| ヤマダファイナンスサービス | 1.22% | 1.65% | 22,879,118 |
| みずほ銀行 | 1.22% | 1.87% | 22,923,118 |
| りそな銀行 | 1.22% | 1.87% | 22,923,118 |
| イオン銀行 | 1.22% | 1.87% | 22,923,118 |
| 日本モーゲージサービス | 1.22% | 2.15% | 22,979,118 |
| 山形銀行 | 1.22% | 2.20% | 22,989,118 |
| 群馬銀行 | 1.22% | 2.20% | 22,989,118 |
| 筑波銀行 | 1.22% | 2.20% | 22,989,118 |
| スルガ銀行 | 1.22% | 2.20% | 22,989,118 |
| 福島銀行 | 1.22% | 2.20% | 22,989,118 |
| 大東銀行 | 1.22% | 2.20% | 22,989,118 |
| 栃木銀行 | 1.22% | 2.20% | 22,989,118 |
| 桐生信用金庫 | 1.22% | 2.20% | 22,989,118 |
| 株式会社東京クレジットサービス | 1.22% | 2.20% | 22,989,118 |
| アルヒ | 1.22% | 2.20% | 22,989,118 |
| 全宅住宅ローン | 1.22% | 2.20% | 22,989,118 |
| カシワバラ・アシスト | 1.22% | 2.20% | 22,989,118 |
| オリックス・クレジット株式会社 | 1.22% | 2.20% | 22,989,118 |
| クレディセゾン | 1.22% | 2.20% | 22,989,118 |
| 中央労働金庫 | 1.24% | 2.20% | 23,032,556 |
| 佐野信用金庫 | 1.27% | 2.20% | 23,097,806 |
| 協同住宅ローン | 1.47% | 2.20% | 23,535,888 |

| | |
|--------|---------|
| 平均融資金利 | 平均融資手数料 |
| 1.23% | 1.98% |

6.10 群馬

借入金 2,000 万円 元利均等返済 20 年返済の場合

(2020 年 11 月 02 日現在)

| 金融機関名 | 融資金利 (優遇なし) | 融資手数料 (融資額×) | 総支払額 (単位:円) |
|-----------------|----------------|-----------------|----------------|
| 日本住宅ローン | 1.22% | 0.99% | 22,747,118 |
| 財形住宅金融 | 1.22% | 1.10% | 22,769,118 |
| 一条住宅ローン | 1.22% | 1.32% | 22,813,118 |
| 横浜銀行 | 1.22% | 1.56% | 22,861,118 |
| トヨタファイナンス | 1.22% | 1.56% | 22,861,518 |
| 足利銀行 | 1.22% | 1.65% | 22,879,118 |
| ヤマダファイナンスサービス | 1.22% | 1.65% | 22,879,118 |
| みずほ銀行 | 1.22% | 1.87% | 22,923,118 |
| りそな銀行 | 1.22% | 1.87% | 22,923,118 |
| イオン銀行 | 1.22% | 1.87% | 22,923,118 |
| 北群馬信用金庫 | 1.22% | 2.10% | 22,969,118 |
| 日本モーゲージサービス | 1.22% | 2.15% | 22,979,118 |
| 群馬銀行 | 1.22% | 2.20% | 22,989,118 |
| 八十二銀行 | 1.22% | 2.20% | 22,989,118 |
| スルガ銀行 | 1.22% | 2.20% | 22,989,118 |
| 栃木銀行 | 1.22% | 2.20% | 22,989,118 |
| 大光銀行 | 1.22% | 2.20% | 22,989,118 |
| 高崎信用金庫 | 1.22% | 2.20% | 22,989,118 |
| 桐生信用金庫 | 1.22% | 2.20% | 22,989,118 |
| しのめ信用金庫 | 1.22% | 2.20% | 22,989,118 |
| 株式会社東京クレジットサービス | 1.22% | 2.20% | 22,989,118 |
| アルヒ | 1.22% | 2.20% | 22,989,118 |
| 全宅住宅ローン | 1.22% | 2.20% | 22,989,118 |
| カシワバラ・アシスト | 1.22% | 2.20% | 22,989,118 |
| オリックス・クレジット株式会社 | 1.22% | 2.20% | 22,989,118 |
| クレディセゾン | 1.22% | 2.20% | 22,989,118 |
| 中央労働金庫 | 1.24% | 2.20% | 23,032,556 |
| 佐野信用金庫 | 1.27% | 2.20% | 23,097,806 |
| 協同住宅ローン | 1.47% | 2.20% | 23,535,888 |
| 利根郡信用金庫 | 1.54% | 2.20% | 23,670,464 |

| 平均融資金利 | 平均融資手数料 |
|--------|---------|
| 1.24% | 1.98% |

6.11 埼玉

借入金 2,000 万円 元利均等返済 20 年返済の場合

(2020 年 11 月 02 日現在)

| 金融機関名 | 融資金利 (優遇なし) | 融資手数料 (融資額×) | 総支払額 (単位:円) |
|-----------------|----------------|-----------------|----------------|
| 日本住宅ローン | 1.22% | 0.99% | 22,747,118 |
| 財形住宅金融 | 1.22% | 1.10% | 22,769,118 |
| 一条住宅ローン | 1.22% | 1.32% | 22,813,118 |
| トヨタファイナンス | 1.22% | 1.56% | 22,861,518 |
| 足利銀行 | 1.22% | 1.65% | 22,879,118 |
| ヤマダファイナンスサービス | 1.22% | 1.65% | 22,879,118 |
| みずほ銀行 | 1.22% | 1.87% | 22,923,118 |
| りそな銀行 | 1.22% | 1.87% | 22,923,118 |
| 埼玉りそな銀行 | 1.22% | 1.87% | 22,923,118 |
| イオン銀行 | 1.22% | 1.87% | 22,923,118 |
| 川口信用金庫 | 1.22% | 1.87% | 22,923,118 |
| 武蔵野銀行 | 1.22% | 1.90% | 22,929,118 |
| 東京信用金庫 | 1.22% | 2.10% | 22,969,118 |
| 日本モーゲージサービス | 1.22% | 2.15% | 22,979,118 |
| 山形銀行 | 1.22% | 2.20% | 22,989,118 |
| 群馬銀行 | 1.22% | 2.20% | 22,989,118 |
| 筑波銀行 | 1.22% | 2.20% | 22,989,118 |
| 千葉銀行 | 1.22% | 2.20% | 22,989,118 |
| 八十二銀行 | 1.22% | 2.20% | 22,989,118 |
| スルガ銀行 | 1.22% | 2.20% | 22,989,118 |
| 福島銀行 | 1.22% | 2.20% | 22,989,118 |
| 大東銀行 | 1.22% | 2.20% | 22,989,118 |
| 栃木銀行 | 1.22% | 2.20% | 22,989,118 |
| 大光銀行 | 1.22% | 2.20% | 22,989,118 |
| しののめ信用金庫 | 1.22% | 2.20% | 22,989,118 |
| 株式会社東京クレジットサービス | 1.22% | 2.20% | 22,989,118 |
| アルヒ | 1.22% | 2.20% | 22,989,118 |
| 全宅住宅ローン | 1.22% | 2.20% | 22,989,118 |
| カシワバラ・アシスト | 1.22% | 2.20% | 22,989,118 |
| オリックス・クレジット株式会社 | 1.22% | 2.20% | 22,989,118 |
| クレディセゾン | 1.22% | 2.20% | 22,989,118 |
| 西武信用金庫 | 1.24% | 2.20% | 23,032,556 |
| 中央労働金庫 | 1.24% | 2.20% | 23,032,556 |
| 瀧野川信用金庫 | 1.34% | 2.20% | 23,250,535 |
| 協同住宅ローン | 1.47% | 2.20% | 23,535,888 |

| | |
|--------|---------|
| 平均融資金利 | 平均融資手数料 |
| 1.23% | 2.00% |

6.12 千葉

借入金 2,000 万円 元利均等返済 20 年返済の場合

(2020 年 11 月 02 日現在)

| 金融機関名 | 融資金利 (優遇なし) | 融資手数料 (融資額×) | 総支払額 (単位:円) |
|-----------------|----------------|-----------------|----------------|
| 日本住宅ローン | 1.22% | 0.99% | 22,747,118 |
| 財形住宅金融 | 1.22% | 1.10% | 22,769,118 |
| 一条住宅ローン | 1.22% | 1.32% | 22,813,118 |
| トヨタファイナンス | 1.22% | 1.56% | 22,861,518 |
| ヤマダファイナンスサービス | 1.22% | 1.65% | 22,879,118 |
| みずほ銀行 | 1.22% | 1.87% | 22,923,118 |
| りそな銀行 | 1.22% | 1.87% | 22,923,118 |
| イオン銀行 | 1.22% | 1.87% | 22,923,118 |
| 千葉信用金庫 | 1.22% | 2.10% | 22,969,118 |
| 日本モーゲージサービス | 1.22% | 2.15% | 22,979,118 |
| 群馬銀行 | 1.22% | 2.20% | 22,989,118 |
| 筑波銀行 | 1.22% | 2.20% | 22,989,118 |
| 千葉銀行 | 1.22% | 2.20% | 22,989,118 |
| 千葉興業銀行 | 1.22% | 2.20% | 22,989,118 |
| スルガ銀行 | 1.22% | 2.20% | 22,989,118 |
| 京葉銀行 | 1.22% | 2.20% | 22,989,118 |
| 房総信用組合 | 1.22% | 2.20% | 22,989,118 |
| 銚子商工信用組合 | 1.22% | 2.20% | 22,989,118 |
| 君津信用組合 | 1.22% | 2.20% | 22,989,118 |
| 株式会社東京クレジットサービス | 1.22% | 2.20% | 22,989,118 |
| アルヒ | 1.22% | 2.20% | 22,989,118 |
| 全宅住宅ローン | 1.22% | 2.20% | 22,989,118 |
| カシワバラ・アシスト | 1.22% | 2.20% | 22,989,118 |
| オリックス・クレジット株式会社 | 1.22% | 2.20% | 22,989,118 |
| クレディセゾン | 1.22% | 2.20% | 22,989,118 |
| 中央労働金庫 | 1.24% | 2.20% | 23,032,556 |
| 協同住宅ローン | 1.47% | 2.20% | 23,535,888 |

| | |
|--------|---------|
| 平均融資金利 | 平均融資手数料 |
| 1.23% | 2.00% |

6.13 東京

借入金 2,000 万円 元利均等返済 20 年返済の場合

(2020 年 11 月 02 日現在)

| 金融機関名 | 融資金利 (優遇なし) | 融資手数料 (融資額×) | 総支払額 (単位:円) |
|-----------------|----------------|-----------------|----------------|
| 香川銀行 | 1.22% | 0.99% | 22,747,118 |
| 日本住宅ローン | 1.22% | 0.99% | 22,747,118 |
| 神奈川銀行 | 1.22% | 1.10% | 22,769,118 |
| 財形住宅金融 | 1.22% | 1.10% | 22,769,118 |
| 一条住宅ローン | 1.22% | 1.32% | 22,813,118 |
| 十八親和銀行 | 1.22% | 1.52% | 22,853,118 |
| 横浜信用金庫 | 1.22% | 1.53% | 22,855,118 |
| 横浜銀行 | 1.22% | 1.56% | 22,861,118 |
| トヨタファイナンス | 1.22% | 1.56% | 22,861,518 |
| 佐賀銀行 | 1.22% | 1.57% | 22,863,118 |
| 滋賀銀行 | 1.22% | 1.65% | 22,879,118 |
| ヤマダファイナンスサービス | 1.22% | 1.65% | 22,879,118 |
| みずほ銀行 | 1.22% | 1.87% | 22,923,118 |
| りそな銀行 | 1.22% | 1.87% | 22,923,118 |
| イオン銀行 | 1.22% | 1.87% | 22,923,118 |
| 中京銀行 | 1.22% | 1.87% | 22,923,118 |
| 川口信用金庫 | 1.22% | 1.87% | 22,923,118 |
| 武蔵野銀行 | 1.22% | 1.90% | 22,929,118 |
| 北日本銀行 | 1.22% | 1.98% | 22,945,118 |
| 東京信用金庫 | 1.22% | 2.10% | 22,969,118 |
| 日本モーゲージサービス | 1.22% | 2.15% | 22,979,118 |
| 秋田銀行 | 1.22% | 2.20% | 22,989,118 |
| 群馬銀行 | 1.22% | 2.20% | 22,989,118 |
| 筑波銀行 | 1.22% | 2.20% | 22,989,118 |
| 千葉銀行 | 1.22% | 2.20% | 22,989,118 |
| 山梨中央銀行 | 1.22% | 2.20% | 22,989,118 |
| 八十二銀行 | 1.22% | 2.20% | 22,989,118 |
| スルガ銀行 | 1.22% | 2.20% | 22,989,118 |
| 栃木銀行 | 1.22% | 2.20% | 22,989,118 |
| 大光銀行 | 1.22% | 2.20% | 22,989,118 |
| もみじ銀行 | 1.22% | 2.20% | 22,989,118 |
| 湘南信用金庫 | 1.22% | 2.20% | 22,989,118 |
| 株式会社東京クレジットサービス | 1.22% | 2.20% | 22,989,118 |
| アルヒ | 1.22% | 2.20% | 22,989,118 |
| 全宅住宅ローン | 1.22% | 2.20% | 22,989,118 |
| カシワバラ・アシスト | 1.22% | 2.20% | 22,989,118 |
| オリックス・クレジット株式会社 | 1.22% | 2.20% | 22,989,118 |
| クレディセゾン | 1.22% | 2.20% | 22,989,118 |
| 西武信用金庫 | 1.24% | 2.20% | 23,032,556 |
| 中央労働金庫 | 1.24% | 2.20% | 23,032,556 |
| 静岡銀行 | 1.34% | 1.65% | 23,140,535 |
| 四国銀行 | 1.32% | 2.20% | 23,206,844 |
| 瀧野川信用金庫 | 1.34% | 2.20% | 23,250,535 |
| 協同住宅ローン | 1.47% | 2.20% | 23,535,888 |

| | |
|--------|---------|
| 平均融資金利 | 平均融資手数料 |
| 1.23% | 1.91% |

6.14 神奈川

借入金 2,000 万円 元利均等返済 20 年返済の場合

(2020 年 11 月 02 日現在)

| 金融機関名 | 融資金利 (優遇なし) | 融資手数料 (融資額×) | 総支払額 (単位:円) |
|-----------------|----------------|-----------------|----------------|
| 日本住宅ローン | 1.22% | 0.99% | 22,747,118 |
| 神奈川銀行 | 1.22% | 1.10% | 22,769,118 |
| かながわ信用金庫 | 1.22% | 1.10% | 22,769,118 |
| 財形住宅金融 | 1.22% | 1.10% | 22,769,118 |
| 一条住宅ローン | 1.22% | 1.32% | 22,813,118 |
| 横浜信用金庫 | 1.22% | 1.53% | 22,855,118 |
| 横浜銀行 | 1.22% | 1.56% | 22,861,118 |
| トヨタファイナンス | 1.22% | 1.56% | 22,861,518 |
| ヤマダファイナンスサービス | 1.22% | 1.65% | 22,879,118 |
| みずほ銀行 | 1.22% | 1.87% | 22,923,118 |
| りそな銀行 | 1.22% | 1.87% | 22,923,118 |
| イオン銀行 | 1.22% | 1.87% | 22,923,118 |
| 日本モーゲージサービス | 1.22% | 2.15% | 22,979,118 |
| 群馬銀行 | 1.22% | 2.20% | 22,989,118 |
| 山梨中央銀行 | 1.22% | 2.20% | 22,989,118 |
| スルガ銀行 | 1.22% | 2.20% | 22,989,118 |
| 大光銀行 | 1.22% | 2.20% | 22,989,118 |
| 湘南信用金庫 | 1.22% | 2.20% | 22,989,118 |
| 株式会社東京クレジットサービス | 1.22% | 2.20% | 22,989,118 |
| アルヒ | 1.22% | 2.20% | 22,989,118 |
| 全宅住宅ローン | 1.22% | 2.20% | 22,989,118 |
| カシワバラ・アシスト | 1.22% | 2.20% | 22,989,118 |
| オリックス・クレジット株式会社 | 1.22% | 2.20% | 22,989,118 |
| クレディセゾン | 1.22% | 2.20% | 22,989,118 |
| 西武信用金庫 | 1.24% | 2.20% | 23,032,556 |
| 中央労働金庫 | 1.24% | 2.20% | 23,032,556 |
| 静岡銀行 | 1.34% | 1.65% | 23,140,535 |
| 協同住宅ローン | 1.47% | 2.20% | 23,535,888 |

| 平均融資金利 | 平均融資手数料 |
|--------|---------|
| 1.23% | 1.86% |

6.15 新潟

借入金 2,000 万円 元利均等返済 20 年返済の場合

(2020 年 11 月 02 日現在)

| 金融機関名 | 融資金利 (優遇なし) | 融資手数料 (融資額×) | 総支払額 (単位:円) |
|-----------------|----------------|-----------------|----------------|
| 日本住宅ローン | 1.22% | 0.99% | 22,747,118 |
| 財形住宅金融 | 1.22% | 1.10% | 22,769,118 |
| 一条住宅ローン | 1.22% | 1.32% | 22,813,118 |
| ヤマダファイナンスサービス | 1.22% | 1.65% | 22,879,118 |
| みずほ銀行 | 1.22% | 1.87% | 22,923,118 |
| りそな銀行 | 1.22% | 1.87% | 22,923,118 |
| イオン銀行 | 1.22% | 1.87% | 22,923,118 |
| 日本モーゲージサービス | 1.22% | 2.15% | 22,979,118 |
| 秋田銀行 | 1.22% | 2.20% | 22,989,118 |
| 八十二銀行 | 1.22% | 2.20% | 22,989,118 |
| きらやか銀行 | 1.22% | 2.20% | 22,989,118 |
| 大光銀行 | 1.22% | 2.20% | 22,989,118 |
| 株式会社東京クレジットサービス | 1.22% | 2.20% | 22,989,118 |
| アルヒ | 1.22% | 2.20% | 22,989,118 |
| 全宅住宅ローン | 1.22% | 2.20% | 22,989,118 |
| カシワバラ・アシスト | 1.22% | 2.20% | 22,989,118 |
| オリックス・クレジット株式会社 | 1.22% | 2.20% | 22,989,118 |
| クレディセゾン | 1.22% | 2.20% | 22,989,118 |

| 平均融資金利 | 平均融資手数料 |
|--------|---------|
| 1.22% | 1.93% |

6.16 富山

借入金 2,000 万円 元利均等返済 20 年返済の場合

(2020 年 11 月 02 日現在)

| 金融機関名 | 融資金利 (優遇なし) | 融資手数料 (融資額×) | 総支払額 (単位:円) |
|-----------------|----------------|-----------------|----------------|
| 日本住宅ローン | 1.22% | 0.99% | 22,747,118 |
| 高岡信用金庫 | 1.22% | 1.10% | 22,769,118 |
| にいかわ信用金庫 | 1.22% | 1.10% | 22,769,118 |
| 財形住宅金融 | 1.22% | 1.10% | 22,769,118 |
| 一条住宅ローン | 1.22% | 1.32% | 22,813,118 |
| 福井銀行 | 1.22% | 1.65% | 22,879,118 |
| ヤマダファイナンスサービス | 1.22% | 1.65% | 22,879,118 |
| みずほ銀行 | 1.22% | 1.87% | 22,923,118 |
| イオン銀行 | 1.22% | 1.87% | 22,923,118 |
| 日本モーゲージサービス | 1.22% | 2.15% | 22,979,118 |
| 株式会社東京クレジットサービス | 1.22% | 2.20% | 22,989,118 |
| アルヒ | 1.22% | 2.20% | 22,989,118 |
| 全宅住宅ローン | 1.22% | 2.20% | 22,989,118 |
| カンワバラ・アシスト | 1.22% | 2.20% | 22,989,118 |
| オリックス・クレジット株式会社 | 1.22% | 2.20% | 22,989,118 |
| クレディセゾン | 1.22% | 2.20% | 22,989,118 |

| 平均融資金利 | 平均融資手数料 |
|--------|---------|
| 1.22% | 1.75% |

6.17 石川

借入金 2,000 万円 元利均等返済 20 年返済の場合

(2020 年 11 月 02 日現在)

| 金融機関名 | 融資金利 (優遇なし) | 融資手数料 (融資額×) | 総支払額 (単位:円) |
|-----------------|----------------|-----------------|----------------|
| はくさん信用金庫 | 1.22% | 0.80% | 22,709,118 |
| 日本住宅ローン | 1.22% | 0.99% | 22,747,118 |
| 財形住宅金融 | 1.22% | 1.10% | 22,769,118 |
| 一条住宅ローン | 1.22% | 1.32% | 22,813,118 |
| 福井銀行 | 1.22% | 1.65% | 22,879,118 |
| ヤマダファイナンスサービス | 1.22% | 1.65% | 22,879,118 |
| みずほ銀行 | 1.22% | 1.87% | 22,923,118 |
| 日本モーゲージサービス | 1.22% | 2.15% | 22,979,118 |
| スルガ銀行 | 1.22% | 2.20% | 22,989,118 |
| 福邦銀行 | 1.22% | 2.20% | 22,989,118 |
| 株式会社東京クレジットサービス | 1.22% | 2.20% | 22,989,118 |
| アルヒ | 1.22% | 2.20% | 22,989,118 |
| 全宅住宅ローン | 1.22% | 2.20% | 22,989,118 |
| カンワバラ・アシスト | 1.22% | 2.20% | 22,989,118 |
| オリックス・クレジット株式会社 | 1.22% | 2.20% | 22,989,118 |
| クレディセゾン | 1.22% | 2.20% | 22,989,118 |

| 平均融資金利 | 平均融資手数料 |
|--------|---------|
| 1.22% | 1.82% |

6.18 福井

借入金 2,000 万円 元利均等返済 20 年返済の場合

(2020 年 11 月 02 日現在)

| 金融機関名 | 融資金利 (優遇なし) | 融資手数料 (融資額×) | 総支払額 (単位:円) |
|-----------------|----------------|-----------------|----------------|
| 日本住宅ローン | 1.22% | 0.99% | 22,747,118 |
| 財形住宅金融 | 1.22% | 1.10% | 22,769,118 |
| 一条住宅ローン | 1.22% | 1.32% | 22,813,118 |
| 敦賀信用金庫 | 1.22% | 1.54% | 22,857,118 |
| 福井銀行 | 1.22% | 1.65% | 22,879,118 |
| ヤマダファイナンスサービス | 1.22% | 1.65% | 22,879,118 |
| みずほ銀行 | 1.22% | 1.87% | 22,923,118 |
| 日本モーゲージサービス | 1.22% | 2.15% | 22,979,118 |
| 福邦銀行 | 1.22% | 2.20% | 22,989,118 |
| 福井信用金庫 | 1.22% | 2.20% | 22,989,118 |
| 越前信用金庫 | 1.22% | 2.20% | 22,989,118 |
| 京都北都信用金庫 | 1.22% | 2.20% | 22,989,118 |
| 株式会社東京クレジットサービス | 1.22% | 2.20% | 22,989,118 |
| アルヒ | 1.22% | 2.20% | 22,989,118 |
| 全宅住宅ローン | 1.22% | 2.20% | 22,989,118 |
| カシワバラ・アシスト | 1.22% | 2.20% | 22,989,118 |
| オリックス・クレジット株式会社 | 1.22% | 2.20% | 22,989,118 |
| クレディセゾン | 1.22% | 2.20% | 22,989,118 |

| 平均融資金利 | 平均融資手数料 |
|--------|---------|
| 1.22% | 1.90% |

6.19 山梨

借入金 2,000 万円 元利均等返済 20 年返済の場合

(2020 年 11 月 02 日現在)

| 金融機関名 | 融資金利 (優遇なし) | 融資手数料 (融資額×) | 総支払額 (単位:円) |
|-----------------|----------------|-----------------|----------------|
| 日本住宅ローン | 1.22% | 0.99% | 22,747,118 |
| 財形住宅金融 | 1.22% | 1.10% | 22,769,118 |
| 一条住宅ローン | 1.22% | 1.32% | 22,813,118 |
| トヨタファイナンス | 1.22% | 1.56% | 22,861,518 |
| ヤマダファイナンスサービス | 1.22% | 1.65% | 22,879,118 |
| みずほ銀行 | 1.22% | 1.87% | 22,923,118 |
| りそな銀行 | 1.22% | 1.87% | 22,923,118 |
| イオン銀行 | 1.22% | 1.87% | 22,923,118 |
| 日本モーゲージサービス | 1.22% | 2.15% | 22,979,118 |
| 山梨中央銀行 | 1.22% | 2.20% | 22,989,118 |
| 山梨県民信用組合 | 1.22% | 2.20% | 22,989,118 |
| 株式会社東京クレジットサービス | 1.22% | 2.20% | 22,989,118 |
| アルヒ | 1.22% | 2.20% | 22,989,118 |
| 全宅住宅ローン | 1.22% | 2.20% | 22,989,118 |
| カンワバラ・アシスト | 1.22% | 2.20% | 22,989,118 |
| オリックス・クレジット株式会社 | 1.22% | 2.20% | 22,989,118 |
| クレディセゾン | 1.22% | 2.20% | 22,989,118 |
| 中央労働金庫 | 1.24% | 2.20% | 23,032,556 |

| 平均融資金利 | 平均融資手数料 |
|--------|---------|
| 1.22% | 1.90% |

6.20 長野

借入金 2,000 万円 元利均等返済 20 年返済の場合

(2020 年 11 月 02 日現在)

| 金融機関名 | 融資金利 (優遇なし) | 融資手数料 (融資額×) | 総支払額 (単位:円) |
|-----------------|----------------|-----------------|----------------|
| 日本住宅ローン | 1.22% | 0.99% | 22,747,118 |
| 財形住宅金融 | 1.22% | 1.10% | 22,769,118 |
| 一条住宅ローン | 1.22% | 1.32% | 22,813,118 |
| トヨタファイナンス | 1.22% | 1.56% | 22,861,518 |
| ヤマダファイナンスサービス | 1.22% | 1.65% | 22,879,118 |
| みずほ銀行 | 1.22% | 1.87% | 22,923,118 |
| りそな銀行 | 1.22% | 1.87% | 22,923,118 |
| イオン銀行 | 1.22% | 1.87% | 22,923,118 |
| 日本モーゲージサービス | 1.22% | 2.15% | 22,979,118 |
| 群馬銀行 | 1.22% | 2.20% | 22,989,118 |
| 八十二銀行 | 1.22% | 2.20% | 22,989,118 |
| スルガ銀行 | 1.22% | 2.20% | 22,989,118 |
| 長野信用金庫 | 1.22% | 2.20% | 22,989,118 |
| 諏訪信用金庫 | 1.22% | 2.20% | 22,989,118 |
| 岐阜信用金庫 | 1.22% | 2.20% | 22,989,118 |
| 株式会社東京クレジットサービス | 1.22% | 2.20% | 22,989,118 |
| アルヒ | 1.22% | 2.20% | 22,989,118 |
| 全宅住宅ローン | 1.22% | 2.20% | 22,989,118 |
| カシワバラ・アシスト | 1.22% | 2.20% | 22,989,118 |
| オリックス・クレジット株式会社 | 1.22% | 2.20% | 22,989,118 |
| クレディセゾン | 1.22% | 2.20% | 22,989,118 |

| 平均融資金利 | 平均融資手数料 |
|--------|---------|
| 1.22% | 1.94% |

6.21 岐阜

借入金 2,000 万円 元利均等返済 20 年返済の場合

(2020 年 11 月 02 日現在)

| 金融機関名 | 融資金利 (優遇なし) | 融資手数料 (融資額×) | 総支払額 (単位:円) |
|-----------------|----------------|-----------------|----------------|
| 近畿産業信用組合 | 1.22% | 0.96% | 22,741,618 |
| 日本住宅ローン | 1.22% | 0.99% | 22,747,118 |
| 財形住宅金融 | 1.22% | 1.10% | 22,769,118 |
| 一条住宅ローン | 1.22% | 1.32% | 22,813,118 |
| トヨタファイナンス | 1.22% | 1.56% | 22,861,518 |
| 滋賀銀行 | 1.22% | 1.65% | 22,879,118 |
| ヤマダファイナンスサービス | 1.22% | 1.65% | 22,879,118 |
| 大垣西濃信用金庫 | 1.22% | 1.82% | 22,913,118 |
| 東濃信用金庫 | 1.22% | 1.82% | 22,913,118 |
| みずほ銀行 | 1.22% | 1.87% | 22,923,118 |
| イオン銀行 | 1.22% | 1.87% | 22,923,118 |
| 愛知銀行 | 1.22% | 1.87% | 22,923,118 |
| 名古屋銀行 | 1.22% | 1.87% | 22,923,118 |
| 第三銀行 | 1.22% | 1.87% | 22,923,118 |
| 日本モーゲージサービス | 1.22% | 2.15% | 22,979,118 |
| 八十二銀行 | 1.22% | 2.20% | 22,989,118 |
| スルガ銀行 | 1.22% | 2.20% | 22,989,118 |
| 十六銀行 | 1.22% | 2.20% | 22,989,118 |
| 百五銀行 | 1.22% | 2.20% | 22,989,118 |
| 岐阜信用金庫 | 1.22% | 2.20% | 22,989,118 |
| 桑名三重信用金庫 | 1.22% | 2.20% | 22,989,118 |
| 株式会社東京クレジットサービス | 1.22% | 2.20% | 22,989,118 |
| アルヒ | 1.22% | 2.20% | 22,989,118 |
| 全宅住宅ローン | 1.22% | 2.20% | 22,989,118 |
| カンワバラ・アシスト | 1.22% | 2.20% | 22,989,118 |
| オリックス・クレジット株式会社 | 1.22% | 2.20% | 22,989,118 |
| クレディセゾン | 1.22% | 2.20% | 22,989,118 |

| | |
|--------|---------|
| 平均融資金利 | 平均融資手数料 |
| 1.22% | 1.88% |

6.22 静岡

借入金 2,000 万円 元利均等返済 20 年返済の場合

(2020 年 11 月 02 日現在)

| 金融機関名 | 融資金利 (優遇なし) | 融資手数料 (融資額×) | 総支払額 (単位:円) |
|-----------------|----------------|-----------------|----------------|
| 日本住宅ローン | 1.22% | 0.99% | 22,747,118 |
| 財形住宅金融 | 1.22% | 1.10% | 22,769,118 |
| 一条住宅ローン | 1.22% | 1.32% | 22,813,118 |
| 遠州信用金庫 | 1.22% | 1.50% | 22,849,118 |
| トヨタファイナンス | 1.22% | 1.56% | 22,861,518 |
| ヤマダファイナンスサービス | 1.22% | 1.65% | 22,879,118 |
| 岡崎信用金庫 | 1.22% | 1.80% | 22,909,118 |
| みずほ銀行 | 1.22% | 1.87% | 22,923,118 |
| りそな銀行 | 1.22% | 1.87% | 22,923,118 |
| イオン銀行 | 1.22% | 1.87% | 22,923,118 |
| 愛知銀行 | 1.22% | 1.87% | 22,923,118 |
| 名古屋銀行 | 1.22% | 1.87% | 22,923,118 |
| 中京銀行 | 1.22% | 1.87% | 22,923,118 |
| 島田掛川信用金庫 | 1.22% | 1.87% | 22,923,118 |
| 遠州信用金庫 | 1.22% | 2.00% | 22,949,118 |
| 浜松磐田信用金庫 | 1.22% | 2.15% | 22,978,118 |
| 日本モーゲージサービス | 1.22% | 2.15% | 22,979,118 |
| スルガ銀行 | 1.22% | 2.20% | 22,989,118 |
| 島田掛川信用金庫 | 1.22% | 2.20% | 22,989,118 |
| 株式会社東京クレジットサービス | 1.22% | 2.20% | 22,989,118 |
| アルヒ | 1.22% | 2.20% | 22,989,118 |
| 全宅住宅ローン | 1.22% | 2.20% | 22,989,118 |
| カシワバラ・アシスト | 1.22% | 2.20% | 22,989,118 |
| オリックス・クレジット株式会社 | 1.22% | 2.20% | 22,989,118 |
| クレディセゾン | 1.22% | 2.20% | 22,989,118 |
| 静岡銀行 | 1.34% | 1.65% | 23,140,535 |
| 静岡信用金庫 | 1.34% | 2.20% | 23,250,535 |
| 静岡県労働金庫 | 1.34% | 2.20% | 23,250,535 |
| しずおか焼津信用金庫 | 1.39% | 2.20% | 23,360,026 |

| 平均融資金利 | 平均融資手数料 |
|--------|---------|
| 1.24% | 1.90% |

6.23 愛知

借入金 2,000 万円 元利均等返済 20 年返済の場合

(2020 年 11 月 02 日現在)

| 金融機関名 | 融資金利 (優遇なし) | 融資手数料 (融資額×) | 総支払額 (単位:円) |
|-----------------|----------------|-----------------|----------------|
| 日本住宅ローン | 1.22% | 0.99% | 22,747,118 |
| 財形住宅金融 | 1.22% | 1.10% | 22,769,118 |
| 東春信用金庫 | 1.22% | 1.23% | 22,795,118 |
| 一条住宅ローン | 1.22% | 1.32% | 22,813,118 |
| トヨタファイナンス | 1.22% | 1.56% | 22,861,518 |
| 滋賀銀行 | 1.22% | 1.65% | 22,879,118 |
| ヤマダファイナンスサービス | 1.22% | 1.65% | 22,879,118 |
| 豊川信用金庫 | 1.22% | 1.79% | 22,907,118 |
| 岡崎信用金庫 | 1.22% | 1.80% | 22,909,118 |
| 大垣西濃信用金庫 | 1.22% | 1.82% | 22,913,118 |
| 東濃信用金庫 | 1.22% | 1.82% | 22,913,118 |
| 西尾信用金庫 | 1.22% | 1.82% | 22,913,118 |
| みずほ銀行 | 1.22% | 1.87% | 22,923,118 |
| りそな銀行 | 1.22% | 1.87% | 22,923,118 |
| イオン銀行 | 1.22% | 1.87% | 22,923,118 |
| 三重銀行 | 1.22% | 1.87% | 22,923,118 |
| 愛知銀行 | 1.22% | 1.87% | 22,923,118 |
| 名古屋銀行 | 1.22% | 1.87% | 22,923,118 |
| 中京銀行 | 1.22% | 1.87% | 22,923,118 |
| 第三銀行 | 1.22% | 1.87% | 22,923,118 |
| 瀬戸信用金庫 | 1.22% | 1.87% | 22,923,118 |
| 浜松磐田信用金庫 | 1.22% | 2.15% | 22,978,118 |
| 日本モーゲージサービス | 1.22% | 2.15% | 22,979,118 |
| 八十二銀行 | 1.22% | 2.20% | 22,989,118 |
| スルガ銀行 | 1.22% | 2.20% | 22,989,118 |
| 十六銀行 | 1.22% | 2.20% | 22,989,118 |
| 百五銀行 | 1.22% | 2.20% | 22,989,118 |
| 岐阜信用金庫 | 1.22% | 2.20% | 22,989,118 |
| 桑名三重信用金庫 | 1.22% | 2.20% | 22,989,118 |
| 株式会社東京クレジットサービス | 1.22% | 2.20% | 22,989,118 |
| アルヒ | 1.22% | 2.20% | 22,989,118 |
| 全宅住宅ローン | 1.22% | 2.20% | 22,989,118 |
| カンワバラ・アシスト | 1.22% | 2.20% | 22,989,118 |
| オリックス・クレジット株式会社 | 1.22% | 2.20% | 22,989,118 |
| クレディセゾン | 1.22% | 2.20% | 22,989,118 |
| 関西みらい銀行 | 1.24% | 2.20% | 23,032,556 |
| 静岡銀行 | 1.34% | 1.65% | 23,140,535 |

| 平均融資金利 | 平均融資手数料 |
|--------|---------|
| 1.22% | 1.89% |

6.24 三重

借入金 2,000 万円 元利均等返済 20 年返済の場合

(2020 年 11 月 02 日現在)

| 金融機関名 | 融資金利 (優遇なし) | 融資手数料 (融資額×) | 総支払額 (単位:円) |
|-----------------|----------------|-----------------|----------------|
| 日本住宅ローン | 1.22% | 0.99% | 22,747,118 |
| 紀陽銀行 | 1.22% | 1.10% | 22,769,118 |
| 財形住宅金融 | 1.22% | 1.10% | 22,769,118 |
| 一条住宅ローン | 1.22% | 1.32% | 22,813,118 |
| トヨタファイナンス | 1.22% | 1.56% | 22,861,518 |
| 滋賀銀行 | 1.22% | 1.65% | 22,879,118 |
| ヤマダファイナンスサービス | 1.22% | 1.65% | 22,879,118 |
| 大垣西濃信用金庫 | 1.22% | 1.82% | 22,913,118 |
| みずほ銀行 | 1.22% | 1.87% | 22,923,118 |
| りそな銀行 | 1.22% | 1.87% | 22,923,118 |
| イオン銀行 | 1.22% | 1.87% | 22,923,118 |
| 三重銀行 | 1.22% | 1.87% | 22,923,118 |
| 愛知銀行 | 1.22% | 1.87% | 22,923,118 |
| 中京銀行 | 1.22% | 1.87% | 22,923,118 |
| 第三銀行 | 1.22% | 1.87% | 22,923,118 |
| 日本モーゲージサービス | 1.22% | 2.15% | 22,979,118 |
| スルガ銀行 | 1.22% | 2.20% | 22,989,118 |
| 十六銀行 | 1.22% | 2.20% | 22,989,118 |
| 百五銀行 | 1.22% | 2.20% | 22,989,118 |
| 北伊勢上野信用金庫 | 1.22% | 2.20% | 22,989,118 |
| 桑名三重信用金庫 | 1.22% | 2.20% | 22,989,118 |
| 株式会社東京クレジットサービス | 1.22% | 2.20% | 22,989,118 |
| アルヒ | 1.22% | 2.20% | 22,989,118 |
| 全宅住宅ローン | 1.22% | 2.20% | 22,989,118 |
| カシワバラ・アシスト | 1.22% | 2.20% | 22,989,118 |
| オリックス・クレジット株式会社 | 1.22% | 2.20% | 22,989,118 |
| クレディセゾン | 1.22% | 2.20% | 22,989,118 |
| 南都銀行 | 1.44% | 1.84% | 23,397,031 |

| 平均融資金利 | 平均融資手数料 |
|--------|---------|
| 1.23% | 1.87% |

6.25 滋賀

借入金 2,000 万円 元利均等返済 20 年返済の場合

(2020 年 11 月 02 日現在)

| 金融機関名 | 融資金利 (優遇なし) | 融資手数料 (融資額×) | 総支払額 (単位:円) |
|-----------------|----------------|-----------------|----------------|
| 近畿産業信用組合 | 1.22% | 0.96% | 22,741,618 |
| 日本住宅ローン | 1.22% | 0.99% | 22,747,118 |
| 財形住宅金融 | 1.22% | 1.10% | 22,769,118 |
| 一条住宅ローン | 1.22% | 1.32% | 22,813,118 |
| トヨタファイナンス | 1.22% | 1.56% | 22,861,518 |
| 福井銀行 | 1.22% | 1.65% | 22,879,118 |
| 滋賀銀行 | 1.22% | 1.65% | 22,879,118 |
| ヤマダファイナンスサービス | 1.22% | 1.65% | 22,879,118 |
| みずほ銀行 | 1.22% | 1.87% | 22,923,118 |
| りそな銀行 | 1.22% | 1.87% | 22,923,118 |
| イオン銀行 | 1.22% | 1.87% | 22,923,118 |
| 日本モーゲージサービス | 1.22% | 2.15% | 22,979,118 |
| スルガ銀行 | 1.22% | 2.20% | 22,989,118 |
| 長浜信用金庫 | 1.22% | 2.20% | 22,989,118 |
| 京都信用金庫 | 1.22% | 2.20% | 22,989,118 |
| 株式会社東京クレジットサービス | 1.22% | 2.20% | 22,989,118 |
| アルヒ | 1.22% | 2.20% | 22,989,118 |
| 全宅住宅ローン | 1.22% | 2.20% | 22,989,118 |
| カシワバラ・アシスト | 1.22% | 2.20% | 22,989,118 |
| オリックス・クレジット株式会社 | 1.22% | 2.20% | 22,989,118 |
| クレディセゾン | 1.22% | 2.20% | 22,989,118 |
| 関西みらい銀行 | 1.24% | 2.20% | 23,032,556 |
| 徳島大正銀行 | 1.24% | 2.20% | 23,032,556 |
| 協同住宅ローン | 1.47% | 2.20% | 23,535,888 |
| 京都銀行 | 1.53% | 2.20% | 23,668,332 |

| 平均融資金利 | 平均融資手数料 |
|--------|---------|
| 1.24% | 1.89% |

6.26 京都

借入金 2,000 万円 元利均等返済 20 年返済の場合

(2020 年 11 月 02 日現在)

| 金融機関名 | 融資金利 (優遇なし) | 融資手数料 (融資額×) | 総支払額 (単位:円) |
|-----------------|----------------|-----------------|----------------|
| 近畿産業信用組合 | 1.22% | 0.96% | 22,741,618 |
| 日本住宅ローン | 1.22% | 0.99% | 22,747,118 |
| 紀陽銀行 | 1.22% | 1.10% | 22,769,118 |
| 財形住宅金融 | 1.22% | 1.10% | 22,769,118 |
| 一条住宅ローン | 1.22% | 1.32% | 22,813,118 |
| トヨタファイナンス | 1.22% | 1.56% | 22,861,518 |
| 滋賀銀行 | 1.22% | 1.65% | 22,879,118 |
| ヤマダファイナンスサービス | 1.22% | 1.65% | 22,879,118 |
| みずほ銀行 | 1.22% | 1.87% | 22,923,118 |
| りそな銀行 | 1.22% | 1.87% | 22,923,118 |
| イオン銀行 | 1.22% | 1.87% | 22,923,118 |
| 日本モーゲージサービス | 1.22% | 2.15% | 22,979,118 |
| スルガ銀行 | 1.22% | 2.20% | 22,989,118 |
| 但馬銀行 | 1.22% | 2.20% | 22,989,118 |
| 福邦銀行 | 1.22% | 2.20% | 22,989,118 |
| 京都信用金庫 | 1.22% | 2.20% | 22,989,118 |
| 京都北都信用金庫 | 1.22% | 2.20% | 22,989,118 |
| 但馬信用金庫 | 1.22% | 2.20% | 22,989,118 |
| 中兵庫信用金庫 | 1.22% | 2.20% | 22,989,118 |
| 株式会社東京クレジットサービス | 1.22% | 2.20% | 22,989,118 |
| アルヒ | 1.22% | 2.20% | 22,989,118 |
| 全宅住宅ローン | 1.22% | 2.20% | 22,989,118 |
| カシワバラ・アシスト | 1.22% | 2.20% | 22,989,118 |
| オリックス・クレジット株式会社 | 1.22% | 2.20% | 22,989,118 |
| クレディセゾン | 1.22% | 2.20% | 22,989,118 |
| 関西みらい銀行 | 1.24% | 2.20% | 23,032,556 |
| 徳島大正銀行 | 1.24% | 2.20% | 23,032,556 |
| 南都銀行 | 1.44% | 1.84% | 23,397,031 |
| 協同住宅ローン | 1.47% | 2.20% | 23,535,888 |
| 京都銀行 | 1.53% | 2.20% | 23,668,332 |

| 平均融資金利 | 平均融資手数料 |
|--------|---------|
| 1.25% | 1.91% |

6.27 大阪

借入金 2,000 万円 元利均等返済 20 年返済の場合

(2020 年 11 月 02 日現在)

| 金融機関名 | 融資金利 (優遇なし) | 融資手数料 (融資額×) | 総支払額 (単位:円) |
|-----------------|----------------|-----------------|----------------|
| 近畿産業信用組合 | 1.22% | 0.96% | 22,741,618 |
| 香川銀行 | 1.22% | 0.99% | 22,747,118 |
| 日本住宅ローン | 1.22% | 0.99% | 22,747,118 |
| 紀陽銀行 | 1.22% | 1.10% | 22,769,118 |
| 財形住宅金融 | 1.22% | 1.10% | 22,769,118 |
| 一条住宅ローン | 1.22% | 1.32% | 22,813,118 |
| 十八親和銀行 | 1.22% | 1.52% | 22,853,118 |
| トヨタファイナンス | 1.22% | 1.56% | 22,861,518 |
| 滋賀銀行 | 1.22% | 1.65% | 22,879,118 |
| ヤマダファイナンスサービス | 1.22% | 1.65% | 22,879,118 |
| みずほ銀行 | 1.22% | 1.87% | 22,923,118 |
| りそな銀行 | 1.22% | 1.87% | 22,923,118 |
| イオン銀行 | 1.22% | 1.87% | 22,923,118 |
| 中京銀行 | 1.22% | 1.87% | 22,923,118 |
| 第三銀行 | 1.22% | 1.87% | 22,923,118 |
| 日本モーゲージサービス | 1.22% | 2.15% | 22,979,118 |
| スルガ銀行 | 1.22% | 2.20% | 22,989,118 |
| 池田泉州銀行 | 1.22% | 2.20% | 22,989,118 |
| 但馬銀行 | 1.22% | 2.20% | 22,989,118 |
| 鳥取銀行 | 1.22% | 2.20% | 22,989,118 |
| みなと銀行 | 1.22% | 2.20% | 22,989,118 |
| トマト銀行 | 1.22% | 2.20% | 22,989,118 |
| 愛媛銀行 | 1.22% | 2.20% | 22,989,118 |
| 愛媛銀行 | 1.22% | 2.20% | 22,989,118 |
| 京都信用金庫 | 1.22% | 2.20% | 22,989,118 |
| 北おおさか信用金庫 | 1.22% | 2.20% | 22,989,118 |
| 枚方信用金庫 | 1.22% | 2.20% | 22,989,118 |
| 株式会社東京クレジットサービス | 1.22% | 2.20% | 22,989,118 |
| アルヒ | 1.22% | 2.20% | 22,989,118 |
| 全宅住宅ローン | 1.22% | 2.20% | 22,989,118 |
| カンパバラアシスト | 1.22% | 2.20% | 22,989,118 |
| オリックス・クレジット株式会社 | 1.22% | 2.20% | 22,989,118 |
| クレディセゾン | 1.22% | 2.20% | 22,989,118 |
| 尼崎信用金庫 | 1.23% | 2.20% | 23,010,848 |
| 関西みらい銀行 | 1.24% | 2.20% | 23,032,556 |
| 阿波銀行 | 1.24% | 2.20% | 23,032,556 |
| 徳島大正銀行 | 1.24% | 2.20% | 23,032,556 |
| 大阪信用金庫 | 1.29% | 2.10% | 23,121,395 |
| 静岡銀行 | 1.34% | 1.65% | 23,140,535 |
| きのくに信用金庫 | 1.29% | 2.20% | 23,141,395 |
| 四国銀行 | 1.32% | 2.20% | 23,206,844 |
| 愛媛銀行 | 1.34% | 2.20% | 23,250,535 |
| 愛媛銀行 | 1.34% | 2.20% | 23,250,535 |
| 南都銀行 | 1.44% | 1.84% | 23,397,031 |
| 大阪シティ信用金庫 | 1.44% | 2.10% | 23,449,831 |
| 協同住宅ローン | 1.47% | 2.20% | 23,535,888 |
| 京都銀行 | 1.53% | 2.20% | 23,668,332 |

| 平均融資金利 | 平均融資手数料 |
|--------|---------|
| 1.26% | 1.95% |

6.28 兵庫

借入金 2,000 万円 元利均等返済 20 年返済の場合

(2020 年 11 月 02 日現在)

| 金融機関名 | 融資金利 (優遇なし) | 融資手数料 (融資額×) | 総支払額 (単位:円) |
|-----------------|----------------|-----------------|----------------|
| 近畿産業信用組合 | 1.22% | 0.96% | 22,741,618 |
| 日本住宅ローン | 1.22% | 0.99% | 22,747,118 |
| 紀陽銀行 | 1.22% | 1.10% | 22,769,118 |
| 播州信用金庫 | 1.22% | 1.10% | 22,769,118 |
| 兵庫信用金庫 | 1.22% | 1.10% | 22,769,118 |
| 西兵庫信用金庫 | 1.22% | 1.10% | 22,769,118 |
| 但馬信用金庫 | 1.22% | 1.10% | 22,769,118 |
| 財形住宅金融 | 1.22% | 1.10% | 22,769,118 |
| 一斉住宅ローン | 1.22% | 1.32% | 22,813,118 |
| トヨタファイナンス | 1.22% | 1.56% | 22,861,518 |
| ヤマダファイナンスサービス | 1.22% | 1.65% | 22,879,118 |
| みずほ銀行 | 1.22% | 1.87% | 22,923,118 |
| りそな銀行 | 1.22% | 1.87% | 22,923,118 |
| イオン銀行 | 1.22% | 1.87% | 22,923,118 |
| 日本モーゲージサービス | 1.22% | 2.15% | 22,979,118 |
| スルガ銀行 | 1.22% | 2.20% | 22,989,118 |
| 池田泉州銀行 | 1.22% | 2.20% | 22,989,118 |
| 但馬銀行 | 1.22% | 2.20% | 22,989,118 |
| 中国銀行 | 1.22% | 2.20% | 22,989,118 |
| みなと銀行 | 1.22% | 2.20% | 22,989,118 |
| トマト銀行 | 1.22% | 2.20% | 22,989,118 |
| 京都北都信用金庫 | 1.22% | 2.20% | 22,989,118 |
| 神戸信用金庫 | 1.22% | 2.20% | 22,989,118 |
| 日新信用金庫 | 1.22% | 2.20% | 22,989,118 |
| 淡路信用金庫 | 1.22% | 2.20% | 22,989,118 |
| 但馬信用金庫 | 1.22% | 2.20% | 22,989,118 |
| 中兵庫信用金庫 | 1.22% | 2.20% | 22,989,118 |
| 兵庫県信用農業協同組合連合会 | 1.22% | 2.20% | 22,989,118 |
| 株式会社東京クレジットサービス | 1.22% | 2.20% | 22,989,118 |
| アルヒ | 1.22% | 2.20% | 22,989,118 |
| 全宅住宅ローン | 1.22% | 2.20% | 22,989,118 |
| カンファラ・アシスト | 1.22% | 2.20% | 22,989,118 |
| オリックス・クレジット株式会社 | 1.22% | 2.20% | 22,989,118 |
| クレディセゾン | 1.22% | 2.20% | 22,989,118 |
| 尼崎信用金庫 | 1.23% | 2.20% | 23,010,849 |
| 関西みらい銀行 | 1.24% | 2.20% | 23,032,556 |
| 阿波銀行 | 1.24% | 2.20% | 23,032,556 |
| 徳島大正銀行 | 1.24% | 2.20% | 23,032,556 |
| 四国銀行 | 1.32% | 2.20% | 23,206,844 |
| 協同住宅ローン | 1.47% | 2.20% | 23,535,888 |
| 京都銀行 | 1.53% | 2.20% | 23,668,332 |

| 平均融資金利 | 平均融資手数料 |
|--------|---------|
| 1.24% | 1.90% |

6.29 奈良

借入金 2,000 万円 元利均等返済 20 年返済の場合

(2020 年 11 月 02 日現在)

| 金融機関名 | 融資金利 (優遇なし) | 融資手数料 (融資額×) | 総支払額 (単位:円) |
|-----------------|----------------|-----------------|----------------|
| 近畿産業信用組合 | 1.22% | 0.96% | 22,741,618 |
| 日本住宅ローン | 1.22% | 0.99% | 22,747,118 |
| 紀陽銀行 | 1.22% | 1.10% | 22,769,118 |
| 財形住宅金融 | 1.22% | 1.10% | 22,769,118 |
| 一条住宅ローン | 1.22% | 1.32% | 22,813,118 |
| トヨタファイナンス | 1.22% | 1.56% | 22,861,518 |
| ヤマダファイナンスサービス | 1.22% | 1.65% | 22,879,118 |
| みずほ銀行 | 1.22% | 1.87% | 22,923,118 |
| りそな銀行 | 1.22% | 1.87% | 22,923,118 |
| イオン銀行 | 1.22% | 1.87% | 22,923,118 |
| 中京銀行 | 1.22% | 1.87% | 22,923,118 |
| 第三銀行 | 1.22% | 1.87% | 22,923,118 |
| 日本モーゲージサービス | 1.22% | 2.15% | 22,979,118 |
| スルガ銀行 | 1.22% | 2.20% | 22,989,118 |
| 株式会社東京クレジットサービス | 1.22% | 2.20% | 22,989,118 |
| アルヒ | 1.22% | 2.20% | 22,989,118 |
| 全宅住宅ローン | 1.22% | 2.20% | 22,989,118 |
| カシワバラ・アシスト | 1.22% | 2.20% | 22,989,118 |
| オリックス・クレジット株式会社 | 1.22% | 2.20% | 22,989,118 |
| クレディセゾン | 1.22% | 2.20% | 22,989,118 |
| 関西みらい銀行 | 1.24% | 2.20% | 23,032,556 |
| 徳島大正銀行 | 1.24% | 2.20% | 23,032,556 |
| 南都銀行 | 1.44% | 1.84% | 23,397,031 |
| 協同住宅ローン | 1.47% | 2.20% | 23,535,888 |
| 京都銀行 | 1.53% | 2.20% | 23,668,332 |

| 平均融資金利 | 平均融資手数料 |
|--------|---------|
| 1.25% | 1.85% |

6.30 和歌山

借入金 2,000 万円 元利均等返済 20 年返済の場合

(2020 年 11 月 02 日現在)

| 金融機関名 | 融資金利 (優遇なし) | 融資手数料 (融資額×) | 総支払額 (単位:円) |
|-----------------|----------------|-----------------|----------------|
| 近畿産業信用組合 | 1.22% | 0.96% | 22,741,618 |
| 日本住宅ローン | 1.22% | 0.99% | 22,747,118 |
| 紀陽銀行 | 1.22% | 1.10% | 22,769,118 |
| 財形住宅金融 | 1.22% | 1.10% | 22,769,118 |
| 一条住宅ローン | 1.22% | 1.32% | 22,813,118 |
| トヨタファイナンス | 1.22% | 1.56% | 22,861,518 |
| ヤマダファイナンスサービス | 1.22% | 1.65% | 22,879,118 |
| みずほ銀行 | 1.22% | 1.87% | 22,923,118 |
| りそな銀行 | 1.22% | 1.87% | 22,923,118 |
| イオン銀行 | 1.22% | 1.87% | 22,923,118 |
| 第三銀行 | 1.22% | 1.87% | 22,923,118 |
| 日本モーゲージサービス | 1.22% | 2.15% | 22,979,118 |
| スルガ銀行 | 1.22% | 2.20% | 22,989,118 |
| 百五銀行 | 1.22% | 2.20% | 22,989,118 |
| 株式会社東京クレジットサービス | 1.22% | 2.20% | 22,989,118 |
| アルヒ | 1.22% | 2.20% | 22,989,118 |
| 全宅住宅ローン | 1.22% | 2.20% | 22,989,118 |
| カシワバラ・アシスト | 1.22% | 2.20% | 22,989,118 |
| オリックス・クレジット株式会社 | 1.22% | 2.20% | 22,989,118 |
| クレディセゾン | 1.22% | 2.20% | 22,989,118 |
| 関西みらい銀行 | 1.24% | 2.20% | 23,032,556 |
| きのくに信用金庫 | 1.29% | 2.20% | 23,141,395 |
| 南都銀行 | 1.44% | 1.84% | 23,397,031 |
| 協同住宅ローン | 1.47% | 2.20% | 23,535,888 |

| 平均融資金利 | 平均融資手数料 |
|--------|---------|
| 1.24% | 1.85% |

6.31 鳥取

借入金 2,000 万円 元利均等返済 20 年返済の場合

(2020 年 11 月 02 日現在)

| 金融機関名 | 融資金利 (優遇なし) | 融資手数料 (融資額×) | 総支払額 (単位:円) |
|-----------------|----------------|-----------------|----------------|
| 日本住宅ローン | 1.22% | 0.99% | 22,747,118 |
| 財形住宅金融 | 1.22% | 1.10% | 22,769,118 |
| 一条住宅ローン | 1.22% | 1.32% | 22,813,118 |
| ヤマダファイナンスサービス | 1.22% | 1.65% | 22,879,118 |
| みずほ銀行 | 1.22% | 1.87% | 22,923,118 |
| 日本モーゲージサービス | 1.22% | 2.15% | 22,979,118 |
| 鳥取銀行 | 1.22% | 2.20% | 22,989,118 |
| 中国銀行 | 1.22% | 2.20% | 22,989,118 |
| 株式会社東京クレジットサービス | 1.22% | 2.20% | 22,989,118 |
| アルヒ | 1.22% | 2.20% | 22,989,118 |
| 全宅住宅ローン | 1.22% | 2.20% | 22,989,118 |
| カシワバラ・アシスト | 1.22% | 2.20% | 22,989,118 |
| オリックス・クレジット株式会社 | 1.22% | 2.20% | 22,989,118 |
| クレディセゾン | 1.22% | 2.20% | 22,989,118 |
| 中国労働金庫 | 1.24% | 2.20% | 23,032,556 |
| しまね信用金庫 | 1.24% | 2.20% | 23,039,070 |

| 平均融資金利 | 平均融資手数料 |
|--------|---------|
| 1.22% | 1.94% |

6.32 島根

借入金 2,000 万円 元利均等返済 20 年返済の場合

(2020 年 11 月 02 日現在)

| 金融機関名 | 融資金利 (優遇なし) | 融資手数料 (融資額×) | 総支払額 (単位:円) |
|-----------------|----------------|-----------------|----------------|
| 日本住宅ローン | 1.22% | 0.99% | 22,747,118 |
| 財形住宅金融 | 1.22% | 1.10% | 22,769,118 |
| 一条住宅ローン | 1.22% | 1.32% | 22,813,118 |
| ヤマダファイナンスサービス | 1.22% | 1.65% | 22,879,118 |
| みずほ銀行 | 1.22% | 1.87% | 22,923,118 |
| 日本モーゲージサービス | 1.22% | 2.15% | 22,979,118 |
| 鳥取銀行 | 1.22% | 2.20% | 22,989,118 |
| 山口銀行 | 1.22% | 2.20% | 22,989,118 |
| 株式会社東京クレジットサービス | 1.22% | 2.20% | 22,989,118 |
| アルヒ | 1.22% | 2.20% | 22,989,118 |
| 全宅住宅ローン | 1.22% | 2.20% | 22,989,118 |
| カシワバラ・アシスト | 1.22% | 2.20% | 22,989,118 |
| オリックス・クレジット株式会社 | 1.22% | 2.20% | 22,989,118 |
| クレディセゾン | 1.22% | 2.20% | 22,989,118 |
| 中国労働金庫 | 1.24% | 2.20% | 23,032,556 |
| しまね信用金庫 | 1.24% | 2.20% | 23,039,070 |
| 西中国信用金庫 | 1.29% | 2.20% | 23,141,395 |

| 平均融資金利 | 平均融資手数料 |
|--------|---------|
| 1.23% | 1.96% |

6.33 岡山

借入金 2,000 万円 元利均等返済 20 年返済の場合

(2020 年 11 月 02 日現在)

| 金融機関名 | 融資金利 (優遇なし) | 融資手数料 (融資額×) | 総支払額 (単位:円) |
|-----------------|----------------|-----------------|----------------|
| 百十四銀行 | 1.22% | 0.99% | 22,747,118 |
| 香川銀行 | 1.22% | 0.99% | 22,747,118 |
| 日本住宅ローン | 1.22% | 0.99% | 22,747,118 |
| 財形住宅金融 | 1.22% | 1.10% | 22,769,118 |
| おかやま信用金庫 | 1.24% | 1.10% | 22,812,556 |
| 一条住宅ローン | 1.22% | 1.32% | 22,813,118 |
| 高知銀行 | 1.22% | 1.54% | 22,857,118 |
| トヨタファイナンス | 1.22% | 1.56% | 22,861,518 |
| ヤマダファイナンスサービス | 1.22% | 1.65% | 22,879,118 |
| みずほ銀行 | 1.22% | 1.87% | 22,923,118 |
| イオン銀行 | 1.22% | 1.87% | 22,923,118 |
| 日本モーゲージサービス | 1.22% | 2.15% | 22,979,118 |
| スルガ銀行 | 1.22% | 2.20% | 22,989,118 |
| 鳥取銀行 | 1.22% | 2.20% | 22,989,118 |
| 中国銀行 | 1.22% | 2.20% | 22,989,118 |
| 広島銀行 | 1.22% | 2.20% | 22,989,118 |
| トマト銀行 | 1.22% | 2.20% | 22,989,118 |
| もみじ銀行 | 1.22% | 2.20% | 22,989,118 |
| 愛媛銀行 | 1.22% | 2.20% | 22,989,118 |
| 愛媛銀行 | 1.22% | 2.20% | 22,989,118 |
| 玉島信用金庫 | 1.22% | 2.20% | 22,989,118 |
| 株式会社東京クレジットサービス | 1.22% | 2.20% | 22,989,118 |
| アルヒ | 1.22% | 2.20% | 22,989,118 |
| 全宅住宅ローン | 1.22% | 2.20% | 22,989,118 |
| カンワバラ・アシスト | 1.22% | 2.20% | 22,989,118 |
| オリックス・クレジット株式会社 | 1.22% | 2.20% | 22,989,118 |
| クレディセゾン | 1.22% | 2.20% | 22,989,118 |
| 阿波銀行 | 1.24% | 2.20% | 23,032,556 |
| 中国労働金庫 | 1.24% | 2.20% | 23,032,556 |
| 伊予銀行 | 1.31% | 2.20% | 23,185,002 |
| 四国銀行 | 1.32% | 2.20% | 23,206,844 |
| 愛媛銀行 | 1.34% | 2.20% | 23,250,535 |
| 愛媛銀行 | 1.34% | 2.20% | 23,250,535 |

| 平均融資金利 | 平均融資手数料 |
|--------|---------|
| 1.23% | 1.92% |

6.34 広島

借入金 2,000 万円 元利均等返済 20 年返済の場合

(2020 年 11 月 02 日現在)

| 金融機関名 | 融資金利 (優遇なし) | 融資手数料 (融資額×) | 総支払額 (単位:円) |
|-----------------|----------------|-----------------|----------------|
| 香川銀行 | 1.22% | 0.99% | 22,747,118 |
| 日本住宅ローン | 1.22% | 0.99% | 22,747,118 |
| 財形住宅金融 | 1.22% | 1.10% | 22,769,118 |
| 一条住宅ローン | 1.22% | 1.32% | 22,813,118 |
| トヨタファイナンス | 1.22% | 1.56% | 22,861,518 |
| ヤマダファイナンスサービス | 1.22% | 1.65% | 22,879,118 |
| みずほ銀行 | 1.22% | 1.87% | 22,923,118 |
| りそな銀行 | 1.22% | 1.87% | 22,923,118 |
| イオン銀行 | 1.22% | 1.87% | 22,923,118 |
| 日本モーゲージサービス | 1.22% | 2.15% | 22,979,118 |
| スルガ銀行 | 1.22% | 2.20% | 22,989,118 |
| 鳥取銀行 | 1.22% | 2.20% | 22,989,118 |
| 中国銀行 | 1.22% | 2.20% | 22,989,118 |
| 広島銀行 | 1.22% | 2.20% | 22,989,118 |
| 山口銀行 | 1.22% | 2.20% | 22,989,118 |
| トマト銀行 | 1.22% | 2.20% | 22,989,118 |
| もみじ銀行 | 1.22% | 2.20% | 22,989,118 |
| 愛媛銀行 | 1.22% | 2.20% | 22,989,118 |
| 愛媛銀行 | 1.22% | 2.20% | 22,989,118 |
| 広島信用金庫 | 1.22% | 2.20% | 22,989,118 |
| 呉信用金庫 | 1.22% | 2.20% | 22,989,118 |
| 広島県信用組合 | 1.22% | 2.20% | 22,989,118 |
| 広島県信用農業協同組合連合会 | 1.22% | 2.20% | 22,989,118 |
| 株式会社東京クレジットサービス | 1.22% | 2.20% | 22,989,118 |
| アルヒ | 1.22% | 2.20% | 22,989,118 |
| 全宅住宅ローン | 1.22% | 2.20% | 22,989,118 |
| カンワバラ・アシスト | 1.22% | 2.20% | 22,989,118 |
| オリックス・クレジット株式会社 | 1.22% | 2.20% | 22,989,118 |
| クレディセゾン | 1.22% | 2.20% | 22,989,118 |
| 広島市信用組合 | 1.24% | 2.20% | 23,032,556 |
| 中国労働金庫 | 1.24% | 2.20% | 23,032,556 |
| 西京銀行 | 1.44% | 0.55% | 23,139,831 |
| 伊予銀行 | 1.31% | 2.20% | 23,185,002 |
| 四国銀行 | 1.32% | 2.20% | 23,206,844 |
| 愛媛銀行 | 1.34% | 2.20% | 23,250,535 |
| 愛媛銀行 | 1.34% | 2.20% | 23,250,535 |

| | |
|--------|---------|
| 平均融資金利 | 平均融資手数料 |
| 1.24% | 1.97% |

6.35 山口

借入金 2,000 万円 元利均等返済 20 年返済の場合

(2020 年 11 月 02 日現在)

| 金融機関名 | 融資金利 (優遇なし) | 融資手数料 (融資額×) | 総支払額 (単位:円) |
|-----------------|----------------|-----------------|----------------|
| 日本住宅ローン | 1.22% | 0.99% | 22,747,118 |
| 財形住宅金融 | 1.22% | 1.10% | 22,769,118 |
| 一条住宅ローン | 1.22% | 1.32% | 22,813,118 |
| 福岡銀行 | 1.22% | 1.52% | 22,853,118 |
| トヨタファイナンス | 1.22% | 1.56% | 22,861,518 |
| ヤマダファイナンスサービス | 1.22% | 1.65% | 22,879,118 |
| みずほ銀行 | 1.22% | 1.87% | 22,923,118 |
| 日本モーゲージサービス | 1.22% | 2.15% | 22,979,118 |
| スルガ銀行 | 1.22% | 2.20% | 22,989,118 |
| 広島銀行 | 1.22% | 2.20% | 22,989,118 |
| 山口銀行 | 1.22% | 2.20% | 22,989,118 |
| 北九州銀行 | 1.22% | 2.20% | 22,989,118 |
| もみじ銀行 | 1.22% | 2.20% | 22,989,118 |
| 株式会社東京クレジットサービス | 1.22% | 2.20% | 22,989,118 |
| アルヒ | 1.22% | 2.20% | 22,989,118 |
| 全宅住宅ローン | 1.22% | 2.20% | 22,989,118 |
| カシワバラ・アシスト | 1.22% | 2.20% | 22,989,118 |
| オリックス・クレジット株式会社 | 1.22% | 2.20% | 22,989,118 |
| クレディセゾン | 1.22% | 2.20% | 22,989,118 |
| 中国労働金庫 | 1.24% | 2.20% | 23,032,556 |
| 西京銀行 | 1.44% | 0.55% | 23,139,831 |
| 西中国信用金庫 | 1.29% | 2.20% | 23,141,395 |
| 伊予銀行 | 1.31% | 2.20% | 23,185,002 |

| | |
|--------|---------|
| 平均融資金利 | 平均融資手数料 |
| 1.24% | 1.89% |

6.36 徳島

借入金 2,000 万円 元利均等返済 20 年返済の場合

(2020 年 11 月 02 日現在)

| 金融機関名 | 融資金利 (優遇なし) | 融資手数料 (融資額×) | 総支払額 (単位:円) |
|-----------------|----------------|-----------------|----------------|
| 百十四銀行 | 1.22% | 0.99% | 22,747,118 |
| 香川銀行 | 1.22% | 0.99% | 22,747,118 |
| 日本住宅ローン | 1.22% | 0.99% | 22,747,118 |
| 財形住宅金融 | 1.22% | 1.10% | 22,769,118 |
| 一条住宅ローン | 1.22% | 1.32% | 22,813,118 |
| 高知銀行 | 1.22% | 1.54% | 22,857,118 |
| ヤマダファイナンスサービス | 1.22% | 1.65% | 22,879,118 |
| みずほ銀行 | 1.22% | 1.87% | 22,923,118 |
| 日本モーゲージサービス | 1.22% | 2.15% | 22,979,118 |
| 愛媛銀行 | 1.22% | 2.20% | 22,989,118 |
| 愛媛銀行 | 1.22% | 2.20% | 22,989,118 |
| 株式会社東京クレジットサービス | 1.22% | 2.20% | 22,989,118 |
| アルヒ | 1.22% | 2.20% | 22,989,118 |
| 全宅住宅ローン | 1.22% | 2.20% | 22,989,118 |
| カンファラ・アシスト | 1.22% | 2.20% | 22,989,118 |
| オリックス・クレジット株式会社 | 1.22% | 2.20% | 22,989,118 |
| クレディセゾン | 1.22% | 2.20% | 22,989,118 |
| 阿波銀行 | 1.24% | 2.20% | 23,032,556 |
| 徳島大正銀行 | 1.24% | 2.20% | 23,032,556 |
| 四国労働金庫 | 1.29% | 2.20% | 23,141,395 |
| 伊予銀行 | 1.31% | 2.20% | 23,185,002 |
| 四国銀行 | 1.32% | 2.20% | 23,206,844 |
| 愛媛銀行 | 1.34% | 2.20% | 23,250,535 |
| 愛媛銀行 | 1.34% | 2.20% | 23,250,535 |

| 平均融資金利 | 平均融資手数料 |
|--------|---------|
| 1.24% | 1.90% |

6.37 香川

借入金 2,000 万円 元利均等返済 20 年返済の場合

(2020 年 11 月 02 日現在)

| 金融機関名 | 融資金利 (優遇なし) | 融資手数料 (融資額×) | 総支払額 (単位:円) |
|-----------------|----------------|-----------------|----------------|
| 百十四銀行 | 1.22% | 0.99% | 22,747,118 |
| 香川銀行 | 1.22% | 0.99% | 22,747,118 |
| 日本住宅ローン | 1.22% | 0.99% | 22,747,118 |
| 財形住宅金融 | 1.22% | 1.10% | 22,769,118 |
| 一条住宅ローン | 1.22% | 1.32% | 22,813,118 |
| 高知銀行 | 1.22% | 1.54% | 22,857,118 |
| ヤマダファイナンスサービス | 1.22% | 1.65% | 22,879,118 |
| みずほ銀行 | 1.22% | 1.87% | 22,923,118 |
| イオン銀行 | 1.22% | 1.87% | 22,923,118 |
| 日本モーゲージサービス | 1.22% | 2.15% | 22,979,118 |
| スルガ銀行 | 1.22% | 2.20% | 22,989,118 |
| 中国銀行 | 1.22% | 2.20% | 22,989,118 |
| 愛媛銀行 | 1.22% | 2.20% | 22,989,118 |
| 愛媛銀行 | 1.22% | 2.20% | 22,989,118 |
| 高松信用金庫 | 1.22% | 2.20% | 22,989,118 |
| 株式会社東京クレジットサービス | 1.22% | 2.20% | 22,989,118 |
| アルヒ | 1.22% | 2.20% | 22,989,118 |
| 全宅住宅ローン | 1.22% | 2.20% | 22,989,118 |
| カシワバラ・アシスト | 1.22% | 2.20% | 22,989,118 |
| オリックス・クレジット株式会社 | 1.22% | 2.20% | 22,989,118 |
| クレディセゾン | 1.22% | 2.20% | 22,989,118 |
| 阿波銀行 | 1.24% | 2.20% | 23,032,556 |
| 徳島大正銀行 | 1.24% | 2.20% | 23,032,556 |
| 四国労働金庫 | 1.29% | 2.20% | 23,141,395 |
| 伊予銀行 | 1.31% | 2.20% | 23,185,002 |
| 四国銀行 | 1.32% | 2.20% | 23,206,844 |
| 愛媛銀行 | 1.34% | 2.20% | 23,250,535 |
| 愛媛銀行 | 1.34% | 2.20% | 23,250,535 |

| 平均融資金利 | 平均融資手数料 |
|--------|---------|
| 1.24% | 1.93% |

6.38 愛媛

借入金 2,000 万円 元利均等返済 20 年返済の場合

(2020 年 11 月 02 日現在)

| 金融機関名 | 融資金利 (優遇なし) | 融資手数料 (融資額×) | 総支払額 (単位:円) |
|-----------------|----------------|-----------------|----------------|
| 百十四銀行 | 1.22% | 0.99% | 22,747,118 |
| 香川銀行 | 1.22% | 0.99% | 22,747,118 |
| 日本住宅ローン | 1.22% | 0.99% | 22,747,118 |
| 財形住宅金融 | 1.22% | 1.10% | 22,769,118 |
| 一条住宅ローン | 1.22% | 1.32% | 22,813,118 |
| 高知銀行 | 1.22% | 1.54% | 22,857,118 |
| ヤマダファイナンスサービス | 1.22% | 1.65% | 22,879,118 |
| みずほ銀行 | 1.22% | 1.87% | 22,923,118 |
| イオン銀行 | 1.22% | 1.87% | 22,923,118 |
| 日本モーゲージサービス | 1.22% | 2.15% | 22,979,118 |
| スルガ銀行 | 1.22% | 2.20% | 22,989,118 |
| 中国銀行 | 1.22% | 2.20% | 22,989,118 |
| 広島銀行 | 1.22% | 2.20% | 22,989,118 |
| 山口銀行 | 1.22% | 2.20% | 22,989,118 |
| 愛媛銀行 | 1.22% | 2.20% | 22,989,118 |
| 愛媛銀行 | 1.22% | 2.20% | 22,989,118 |
| 株式会社東京クレジットサービス | 1.22% | 2.20% | 22,989,118 |
| アルヒ | 1.22% | 2.20% | 22,989,118 |
| 全宅住宅ローン | 1.22% | 2.20% | 22,989,118 |
| カンワバラ・アシスト | 1.22% | 2.20% | 22,989,118 |
| オリックス・クレジット株式会社 | 1.22% | 2.20% | 22,989,118 |
| クレディセゾン | 1.22% | 2.20% | 22,989,118 |
| 阿波銀行 | 1.24% | 2.20% | 23,032,556 |
| 徳島大正銀行 | 1.24% | 2.20% | 23,032,556 |
| 四国労働金庫 | 1.29% | 2.20% | 23,141,395 |
| 伊予銀行 | 1.31% | 2.20% | 23,185,002 |
| 四国銀行 | 1.32% | 2.20% | 23,206,844 |
| 愛媛銀行 | 1.34% | 2.20% | 23,250,535 |
| 愛媛銀行 | 1.34% | 2.20% | 23,250,535 |
| 愛媛信用金庫 | 1.34% | 2.20% | 23,250,535 |

| 平均融資金利 | 平均融資手数料 |
|--------|---------|
| 1.24% | 1.95% |

6.39 高知

借入金 2,000 万円 元利均等返済 20 年返済の場合

(2020 年 11 月 02 日現在)

| 金融機関名 | 融資金利 (優遇なし) | 融資手数料 (融資額×) | 総支払額 (単位:円) |
|-----------------|----------------|-----------------|----------------|
| 百十四銀行 | 1.22% | 0.99% | 22,747,118 |
| 香川銀行 | 1.22% | 0.99% | 22,747,118 |
| 日本住宅ローン | 1.22% | 0.99% | 22,747,118 |
| 財形住宅金融 | 1.22% | 1.10% | 22,769,118 |
| 高知銀行 | 1.22% | 1.54% | 22,857,118 |
| ヤマダファイナンスサービス | 1.22% | 1.65% | 22,879,118 |
| みずほ銀行 | 1.22% | 1.87% | 22,923,118 |
| イオン銀行 | 1.22% | 1.87% | 22,923,118 |
| 日本モーゲージサービス | 1.22% | 2.15% | 22,979,118 |
| 愛媛銀行 | 1.22% | 2.20% | 22,989,118 |
| 愛媛銀行 | 1.22% | 2.20% | 22,989,118 |
| 株式会社東京クレジットサービス | 1.22% | 2.20% | 22,989,118 |
| アルヒ | 1.22% | 2.20% | 22,989,118 |
| 全宅住宅ローン | 1.22% | 2.20% | 22,989,118 |
| カンワバラ・アシスト | 1.22% | 2.20% | 22,989,118 |
| オリックス・クレジット株式会社 | 1.22% | 2.20% | 22,989,118 |
| クレディセゾン | 1.22% | 2.20% | 22,989,118 |
| 阿波銀行 | 1.24% | 2.20% | 23,032,556 |
| 徳島大正銀行 | 1.24% | 2.20% | 23,032,556 |
| 四国労働金庫 | 1.29% | 2.20% | 23,141,395 |
| 伊予銀行 | 1.31% | 2.20% | 23,185,002 |
| 四国銀行 | 1.32% | 2.20% | 23,206,844 |
| 愛媛銀行 | 1.34% | 2.20% | 23,250,535 |
| 愛媛銀行 | 1.34% | 2.20% | 23,250,535 |

| 平均融資金利 | 平均融資手数料 |
|--------|---------|
| 1.24% | 1.92% |

6.40 福岡

借入金 2,000 万円 元利均等返済 20 年返済の場合

(2020 年 11 月 02 日現在)

| 金融機関名 | 融資金利 (優遇なし) | 融資手数料 (融資額×) | 総支払額 (単位:円) |
|-----------------|----------------|-----------------|----------------|
| 日本住宅ローン | 1.22% | 0.99% | 22,747,118 |
| 財形住宅金融 | 1.22% | 1.10% | 22,769,118 |
| 一条住宅ローン | 1.22% | 1.32% | 22,813,118 |
| 豊和銀行 | 1.22% | 1.50% | 22,849,118 |
| 宮崎太陽銀行 | 1.22% | 1.50% | 22,849,118 |
| 大分みらい信用金庫 | 1.22% | 1.50% | 22,849,118 |
| 福岡銀行 | 1.22% | 1.52% | 22,853,118 |
| 筑邦銀行 | 1.22% | 1.52% | 22,853,118 |
| 十八親和銀行 | 1.22% | 1.52% | 22,853,118 |
| 西日本シティ銀行 | 1.22% | 1.52% | 22,853,118 |
| 福岡県信用農業協同組合連合会 | 1.22% | 1.52% | 22,853,118 |
| トヨタファイナンス | 1.22% | 1.56% | 22,861,518 |
| 佐賀銀行 | 1.22% | 1.57% | 22,863,118 |
| 佐賀共栄銀行 | 1.22% | 1.57% | 22,863,118 |
| 遠賀信用金庫 | 1.22% | 1.60% | 22,869,118 |
| ヤマダファイナンスサービス | 1.22% | 1.65% | 22,879,118 |
| みずほ銀行 | 1.22% | 1.87% | 22,923,118 |
| りそな銀行 | 1.22% | 1.87% | 22,923,118 |
| イオン銀行 | 1.22% | 1.87% | 22,923,118 |
| 日本モーゲージサービス | 1.22% | 2.15% | 22,979,118 |
| スルガ銀行 | 1.22% | 2.20% | 22,989,118 |
| 北九州銀行 | 1.22% | 2.20% | 22,989,118 |
| もみじ銀行 | 1.22% | 2.20% | 22,989,118 |
| 株式会社東京クレジットサービス | 1.22% | 2.20% | 22,989,118 |
| アルヒ | 1.22% | 2.20% | 22,989,118 |
| 全宅住宅ローン | 1.22% | 2.20% | 22,989,118 |
| カンファラ・アシスト | 1.22% | 2.20% | 22,989,118 |
| オリックス・クレジット株式会社 | 1.22% | 2.20% | 22,989,118 |
| クレディセゾン | 1.22% | 2.20% | 22,989,118 |
| 飯塚信用金庫 | 1.24% | 2.20% | 23,032,556 |
| 大川信用金庫 | 1.24% | 2.20% | 23,032,556 |
| 西京銀行 | 1.44% | 0.55% | 23,139,831 |
| 福岡ひびき信用金庫 | 1.29% | 2.20% | 23,141,395 |
| 伊予銀行 | 1.31% | 2.20% | 23,185,002 |

| | |
|--------|---------|
| 平均融資金利 | 平均融資手数料 |
| 1.23% | 1.78% |

6.41 佐賀

借入金 2,000 万円 元利均等返済 20 年返済の場合

(2020 年 11 月 02 日現在)

| 金融機関名 | 融資金利 (優遇なし) | 融資手数料 (融資額×) | 総支払額 (単位:円) |
|-----------------|----------------|-----------------|----------------|
| 日本住宅ローン | 1.22% | 0.99% | 22,747,118 |
| 財形住宅金融 | 1.22% | 1.10% | 22,769,118 |
| 一条住宅ローン | 1.22% | 1.32% | 22,813,118 |
| 九州ひぜん信用金庫 | 1.22% | 1.50% | 22,849,118 |
| 福岡銀行 | 1.22% | 1.52% | 22,853,118 |
| 筑邦銀行 | 1.22% | 1.52% | 22,853,118 |
| 十八親和銀行 | 1.22% | 1.52% | 22,853,118 |
| 伊万里信用金庫 | 1.22% | 1.54% | 22,857,118 |
| トヨタファイナンス | 1.22% | 1.56% | 22,861,518 |
| 佐賀銀行 | 1.22% | 1.57% | 22,863,118 |
| 佐賀共栄銀行 | 1.22% | 1.57% | 22,863,118 |
| 佐賀県信用農業協同組合連合会 | 1.22% | 1.58% | 22,865,118 |
| ヤマダファイナンスサービス | 1.22% | 1.65% | 22,879,118 |
| みずほ銀行 | 1.22% | 1.87% | 22,923,118 |
| 日本モーゲージサービス | 1.22% | 2.15% | 22,979,118 |
| 株式会社東京クレジットサービス | 1.22% | 2.20% | 22,989,118 |
| アルヒ | 1.22% | 2.20% | 22,989,118 |
| 全宅住宅ローン | 1.22% | 2.20% | 22,989,118 |
| カシワバラ・アシスト | 1.22% | 2.20% | 22,989,118 |
| オリックス・クレジット株式会社 | 1.22% | 2.20% | 22,989,118 |
| クレディセゾン | 1.22% | 2.20% | 22,989,118 |
| 大川信用金庫 | 1.24% | 2.20% | 23,032,556 |

| 平均融資金利 | 平均融資手数料 |
|--------|---------|
| 1.22% | 1.74% |

6.42 長崎

借入金 2,000 万円 元利均等返済 20 年返済の場合

(2020 年 11 月 02 日現在)

| 金融機関名 | 融資金利 (優遇なし) | 融資手数料 (融資額×) | 総支払額 (単位:円) |
|-----------------|----------------|-----------------|----------------|
| 近畿産業信用組合 | 1.22% | 0.96% | 22,741,618 |
| 日本住宅ローン | 1.22% | 0.99% | 22,747,118 |
| 財形住宅金融 | 1.22% | 1.10% | 22,769,118 |
| 一条住宅ローン | 1.22% | 1.32% | 22,813,118 |
| たちばな信用金庫 | 1.22% | 1.40% | 22,829,118 |
| 九州ひぜん信用金庫 | 1.22% | 1.50% | 22,849,118 |
| 福岡銀行 | 1.22% | 1.52% | 22,853,118 |
| 十八親和銀行 | 1.22% | 1.52% | 22,853,118 |
| 長崎三菱信用組合 | 1.22% | 1.52% | 22,853,118 |
| 伊万里信用金庫 | 1.22% | 1.54% | 22,857,118 |
| 佐賀銀行 | 1.22% | 1.57% | 22,863,118 |
| 佐賀共栄銀行 | 1.22% | 1.57% | 22,863,118 |
| ヤマダファイナンスサービス | 1.22% | 1.65% | 22,879,118 |
| みずほ銀行 | 1.22% | 1.87% | 22,923,118 |
| 日本モーゲージサービス | 1.22% | 2.15% | 22,979,118 |
| 北九州銀行 | 1.22% | 2.20% | 22,989,118 |
| 株式会社東京クレジットサービス | 1.22% | 2.20% | 22,989,118 |
| アルヒ | 1.22% | 2.20% | 22,989,118 |
| 全宅住宅ローン | 1.22% | 2.20% | 22,989,118 |
| カンワバラ・アシスト | 1.22% | 2.20% | 22,989,118 |
| オリックス・クレジット株式会社 | 1.22% | 2.20% | 22,989,118 |
| クレディセゾン | 1.22% | 2.20% | 22,989,118 |

| 平均融資金利 | 平均融資手数料 |
|--------|---------|
| 1.22% | 1.71% |

6.43 熊本

借入金 2,000 万円 元利均等返済 20 年返済の場合

(2020 年 11 月 02 日現在)

| 金融機関名 | 融資金利 (優遇なし) | 融資手数料 (融資額×) | 総支払額 (単位:円) |
|-----------------|----------------|-----------------|----------------|
| 日本住宅ローン | 1.22% | 0.99% | 22,747,118 |
| 財形住宅金融 | 1.22% | 1.10% | 22,769,118 |
| 一条住宅ローン | 1.22% | 1.32% | 22,813,118 |
| 豊和銀行 | 1.22% | 1.50% | 22,849,118 |
| 南日本銀行 | 1.22% | 1.50% | 22,849,118 |
| 福岡銀行 | 1.22% | 1.52% | 22,853,118 |
| 十八親和銀行 | 1.22% | 1.52% | 22,853,118 |
| 熊本銀行 | 1.22% | 1.52% | 22,853,118 |
| トヨタファイナンス | 1.22% | 1.56% | 22,861,518 |
| 肥後銀行 | 1.22% | 1.62% | 22,873,118 |
| ヤマダファイナンスサービス | 1.22% | 1.65% | 22,879,118 |
| みずほ銀行 | 1.22% | 1.87% | 22,923,118 |
| りそな銀行 | 1.22% | 1.87% | 22,923,118 |
| 日本モーゲージサービス | 1.22% | 2.15% | 22,979,118 |
| スルガ銀行 | 1.22% | 2.20% | 22,989,118 |
| 北九州銀行 | 1.22% | 2.20% | 22,989,118 |
| 株式会社東京クレジットサービス | 1.22% | 2.20% | 22,989,118 |
| アルヒ | 1.22% | 2.20% | 22,989,118 |
| 全宅住宅ローン | 1.22% | 2.20% | 22,989,118 |
| カンワバラ・アシスト | 1.22% | 2.20% | 22,989,118 |
| オリックス・クレジット株式会社 | 1.22% | 2.20% | 22,989,118 |
| クレディセゾン | 1.22% | 2.20% | 22,989,118 |

| 平均融資金利 | 平均融資手数料 |
|--------|---------|
| 1.22% | 1.79% |

6.44 大分

借入金 2,000 万円 元利均等返済 20 年返済の場合

(2020 年 11 月 02 日現在)

| 金融機関名 | 融資金利 (優遇なし) | 融資手数料 (融資額×) | 総支払額 (単位:円) |
|-----------------|----------------|-----------------|----------------|
| 日本住宅ローン | 1.22% | 0.99% | 22,747,118 |
| 財形住宅金融 | 1.22% | 1.10% | 22,769,118 |
| 一条住宅ローン | 1.22% | 1.32% | 22,813,118 |
| 大分銀行 | 1.22% | 1.50% | 22,849,118 |
| 豊和銀行 | 1.22% | 1.50% | 22,849,118 |
| 宮崎太陽銀行 | 1.22% | 1.50% | 22,849,118 |
| 大分信用金庫 | 1.22% | 1.50% | 22,849,118 |
| 大分みらい信用金庫 | 1.22% | 1.50% | 22,849,118 |
| 大分県信用組合 | 1.22% | 1.50% | 22,849,118 |
| 大分県信用農業協同組合連合会 | 1.22% | 1.50% | 22,849,118 |
| 福岡銀行 | 1.22% | 1.52% | 22,853,118 |
| 筑邦銀行 | 1.22% | 1.52% | 22,853,118 |
| トヨタファイナンス | 1.22% | 1.56% | 22,861,518 |
| ヤマダファイナンスサービス | 1.22% | 1.65% | 22,879,118 |
| みずほ銀行 | 1.22% | 1.87% | 22,923,118 |
| 日本モーゲージサービス | 1.22% | 2.15% | 22,979,118 |
| 北九州銀行 | 1.22% | 2.20% | 22,989,118 |
| 愛媛銀行 | 1.22% | 2.20% | 22,989,118 |
| 愛媛銀行 | 1.22% | 2.20% | 22,989,118 |
| 株式会社東京クレジットサービス | 1.22% | 2.20% | 22,989,118 |
| アルヒ | 1.22% | 2.20% | 22,989,118 |
| 全宅住宅ローン | 1.22% | 2.20% | 22,989,118 |
| カシワバラ・アシスト | 1.22% | 2.20% | 22,989,118 |
| オリックス・クレジット株式会社 | 1.22% | 2.20% | 22,989,118 |
| クレディセゾン | 1.22% | 2.20% | 22,989,118 |
| 伊予銀行 | 1.31% | 2.20% | 23,185,002 |
| 愛媛銀行 | 1.34% | 2.20% | 23,250,535 |
| 愛媛銀行 | 1.34% | 2.20% | 23,250,535 |

| 平均融資金利 | 平均融資手数料 |
|--------|---------|
| 1.23% | 1.81% |

6.45 宮崎

借入金 2,000 万円 元利均等返済 20 年返済の場合

(2020 年 11 月 02 日現在)

| 金融機関名 | 融資金利 (優遇なし) | 融資手数料 (融資額×) | 総支払額 (単位:円) |
|-----------------|----------------|-----------------|----------------|
| 日本住宅ローン | 1.22% | 0.99% | 22,747,118 |
| 財形住宅金融 | 1.22% | 1.10% | 22,769,118 |
| 一条住宅ローン | 1.22% | 1.32% | 22,813,118 |
| 宮崎銀行 | 1.22% | 1.50% | 22,849,118 |
| 鹿児島銀行 | 1.22% | 1.50% | 22,849,118 |
| 宮崎太陽銀行 | 1.22% | 1.50% | 22,849,118 |
| 南日本銀行 | 1.22% | 1.50% | 22,849,118 |
| 宮崎第一信用金庫 | 1.22% | 1.50% | 22,849,118 |
| 延岡信用金庫 | 1.22% | 1.50% | 22,849,118 |
| 福岡銀行 | 1.22% | 1.52% | 22,853,118 |
| ヤマダファイナンスサービス | 1.22% | 1.65% | 22,879,118 |
| みずほ銀行 | 1.22% | 1.87% | 22,923,118 |
| 日本モーゲージサービス | 1.22% | 2.15% | 22,979,118 |
| 株式会社東京クレジットサービス | 1.22% | 2.20% | 22,989,118 |
| アルヒ | 1.22% | 2.20% | 22,989,118 |
| 全宅住宅ローン | 1.22% | 2.20% | 22,989,118 |
| カシワバラ・アシスト | 1.22% | 2.20% | 22,989,118 |
| オリックス・クレジット株式会社 | 1.22% | 2.20% | 22,989,118 |
| クレディセゾン | 1.22% | 2.20% | 22,989,118 |

| 平均融資金利 | 平均融資手数料 |
|--------|---------|
| 1.22% | 1.73% |

6.46 鹿児島

借入金 2,000 万円 元利均等返済 20 年返済の場合

(2020 年 11 月 02 日現在)

| 金融機関名 | 融資金利 (優遇なし) | 融資手数料 (融資額×) | 総支払額 (単位:円) |
|-----------------|----------------|-----------------|----------------|
| 日本住宅ローン | 1.22% | 0.99% | 22,747,118 |
| 財形住宅金融 | 1.22% | 1.10% | 22,769,118 |
| 一条住宅ローン | 1.22% | 1.32% | 22,813,118 |
| 宮崎銀行 | 1.22% | 1.50% | 22,849,118 |
| 鹿児島銀行 | 1.22% | 1.50% | 22,849,118 |
| 宮崎太陽銀行 | 1.22% | 1.50% | 22,849,118 |
| 南日本銀行 | 1.22% | 1.50% | 22,849,118 |
| 鹿児島相互信用金庫 | 1.22% | 1.50% | 22,849,118 |
| 鹿児島興業信用組合 | 1.22% | 1.50% | 22,849,118 |
| 福岡銀行 | 1.22% | 1.52% | 22,853,118 |
| 熊本銀行 | 1.22% | 1.52% | 22,853,118 |
| ヤマダファイナンスサービス | 1.22% | 1.65% | 22,879,118 |
| みずほ銀行 | 1.22% | 1.87% | 22,923,118 |
| イオン銀行 | 1.22% | 1.87% | 22,923,118 |
| 日本モーゲージサービス | 1.22% | 2.15% | 22,979,118 |
| 株式会社東京クレジットサービス | 1.22% | 2.20% | 22,989,118 |
| アルヒ | 1.22% | 2.20% | 22,989,118 |
| 全宅住宅ローン | 1.22% | 2.20% | 22,989,118 |
| カシワバラ・アシスト | 1.22% | 2.20% | 22,989,118 |
| オリックス・クレジット株式会社 | 1.22% | 2.20% | 22,989,118 |
| クレディセゾン | 1.22% | 2.20% | 22,989,118 |

| 平均融資金利 | 平均融資手数料 |
|--------|---------|
| 1.22% | 1.72% |

6.47 沖縄

借入金 2,000 万円 元利均等返済 20 年返済の場合

(2020 年 11 月 02 日現在)

| 金融機関名 | 融資金利 (優遇なし) | 融資手数料 (融資額×) | 総支払額 (単位:円) |
|-----------------|----------------|-----------------|----------------|
| 日本住宅ローン | 1.22% | 0.99% | 22,747,118 |
| 財形住宅金融 | 1.22% | 1.10% | 22,769,118 |
| ヤマダファイナンスサービス | 1.22% | 1.65% | 22,879,118 |
| みずほ銀行 | 1.22% | 1.87% | 22,923,118 |
| イオン銀行 | 1.22% | 1.87% | 22,923,118 |
| 日本モーゲージサービス | 1.22% | 2.15% | 22,979,118 |
| 琉球銀行 | 1.22% | 2.20% | 22,989,118 |
| 沖縄銀行 | 1.22% | 2.20% | 22,989,118 |
| 沖縄海邦銀行 | 1.22% | 2.20% | 22,989,118 |
| 株式会社東京クレジットサービス | 1.22% | 2.20% | 22,989,118 |
| アルヒ | 1.22% | 2.20% | 22,989,118 |
| 全宅住宅ローン | 1.22% | 2.20% | 22,989,118 |
| カンワバラ・アシスト | 1.22% | 2.20% | 22,989,118 |
| オリックス・クレジット株式会社 | 1.22% | 2.20% | 22,989,118 |
| クレディセゾン | 1.22% | 2.20% | 22,989,118 |

| | |
|--------|---------|
| 平均融資金利 | 平均融資手数料 |
| 1.22% | 1.96% |

**月例調査レポート<2020年11月>
住宅ローン金利比較(全国版)**

発行: エフ・ピー・アイ・ジェイ株式会社
編集: FPI-J® 生活経済研究所®長野

〒390-0852
長野県松本市島立 303 番地 1 松本ヤマトビル 6F
<http://www.fpi-j.com/>

初版: 2020年11月02日発行

2012年4月より無償で提供しています。